

2006



교육인적자원부



한국직업능력개발원

.	1
1.	3
2.	4
3. 2006	5
4. 2006	6
5.	7
6. 2006	8
7.	9
8.	10
9.	14
1)	14
2)	15
10. 2006	16
11. ,	17
12.	18
1)	18
2)	19
3)	19
4)	20
5)	21
6)	30
가)	30
)	32
7) 2+1	34
8) (2+2)	37
9) 2006	40

.	43
1. 2006	45
2. 2006	47
3. 2006	51
4.	69
.	109
1.	111
2.	117
3.	131
4.	149
5. 가	153
6. ,	157
.	161
1.	163
2.	217
3.	221

■

1. 총괄 현황

항목	년 도	'97 ¹⁾	'98	'99	'00	'01	'02	'03	'04	'05	'06	
학교수	실업계고 ²⁾	농업고	26	25(81)	25(79)	24(77)	23(77)	24(78)	25(77)	26(74)	27(73)	25(73)
		공업고	192	201(297)	202(309)	204(307)	213(308)	210(310)	216(306)	223(307)	214(304)	214(307)
		상업고	248	248(459)	251(466)	240(461)	264(455)	251(447)	241(434)	259(153)	193(417)	184(410)
		수해고	10	9(15)	5(15)	7(14)	7(14)	7(14)	7(14)	7(13)	7(13)	7(12)
		가사고		1(9)	2(10)	3(18)	5(28)	5(33)	7(38)	6(38)	8(43)	6(47)
		실업고	63	62	68	67	73	77	75	87	77	77
		종합고	232	228	228	235	190	196	189	208	216	219
		소계	771	774	781	780	775	770	760	748	742(713)	732(707)
	일반계고	1,121	1,147	1,162	1,177	1,194	1,225	1,271	1,332	1,353(1,382)	1,412(1,437)	
	합계	1,892	1,921	1,943	1,957	1,969	1,995	2,031	2,080	2,095	2,144	
학급수	실업계고	농업	870	871	852	838	809	821	820	803	814	809
		공업	7,145	7,848	7,444	7,370	7,099	7,122	7,009	6,991	6,879	6,759
		상업	9,412	9,859	8,826	8,560	7,775	7,850	7,482	7,035	6,814	6,610
		수해	185	201	184	178	171	160	159	158	156	156
		가사		100	127	137	183	271	345	427	411	425
		인문								1,830	1,954	2,028
	소계	17,612	18,879	17,433	17,083	16,037	16,224	15,815	17,244	17,028(16,783)	16,787(16,556)	
일반계고	29,809	29,365	31,325	31,461	32,124	36,793	37,590	36,160	36,896(37,141)	37,803(38,034)		
합계	47,421	48,244	48,758	48,544	48,161	53,017	53,405	53,404	53,924	54,590		
학생수	실업계고	농업	34,632	33,516	31,381	27,358	23,731	22,197	21,990	21,533	22,162	22,169
		공업	360,125	351,997	346,626	303,482	258,993	232,253	221,858	210,232	207,746	206,620
		상업	462,577	431,020	393,292	342,804	284,258	253,421	232,766	214,554	205,794	198,358
		수해	7,283	7,604	6,694	5,894	5,084	4,550	4,507	4,499	4,448	4,415
		가사		4,927	5,895	5,689	6,799	9,249	11,201	13,510	13,292	13,307
		인문							53,214	55,079	58,945	60,383
	소계	864,617	829,064	783,888	685,227	578,865	521,670	545,536	519,407	512,387(503,104)	505,252(494,349)	
일반계고	1,472,108	1,497,816	1,467,252	1,386,421	1,332,308	1,273,839	1,220,993	1,227,153	1,250,509(1,259,792)	1,270,605(1,281,508)		
합계	2,336,725	2,326,880	2,251,140	2,071,648	1,911,173	1,795,509	1,766,529	1,746,560	1,762,896	1,775,857		
수원교수	실업계고	농업고	1,400	2,786	1,253	1,132	1,253	1,198	1,191	1,201	1,289	1,121
		공업고	14,565	17,544	14,973	14,064	14,226	13,849	14,209	14,076	13,660	13,575
		상업고	15,461	20,060	14,531	12,963	14,015	12,925	12,587	12,881	10,508	10,211
		수해고	456	585	238	325	332	324	328	322	319	318
		가사고		109	93	92	135	213	328	262	410	234
		실업고	3,389		3,461	3,320	3,504	3,597	3,546	4,053	3,471	3,529
		종합고	9,023		8,411	8,759	6,115	7,506	7,093	5,534	8,268	8,253
		소계	44,294	41,084	42,960	40,655	39,580	39,612	39,282	38,329	37,925(37,253)	37,241(36,750)
일반계고	60,110	64,864	62,344	63,696	64,734	74,692	76,548	78,147	78,486(79,158)	80,692(81,183)		
합계	104,404	105,948	105,304	104,351	104,314	114,304	115,829	116,476	116,411	117,933		

주: 1) 98년 이전의 가사계는 상업계에 포함되어 있음

2) 학교수 중 실업계고 각 학교별 괄호는 실업고 및 종합고를 포함한 개수임

3) 실업계고 및 일반계고 학교수, 학급수, 학생수, 교원수 합계의 괄호는 교육통계연보의 집계방식에 따른 수치임. 이러한 차이는 실업계고 구분 방식의 차이로 교육통계연보(KEDI)에서는 학교설립인가에 따라 구분하여 집계하는 반면, 여기서는 학교운영 형태 및 설치학과에 따른 구분을 통하여 집계.

2. 연도별 설립별 학교 현황

구분 계열	'97				'98				'99				'00				'01				
	국립	공립	사립	계	국립	공립	사립	계	국립	공립	사립	계	국립	공립	사립	계	국립	공립	사립	계	
실업 계고	농업고		27		27		25		25		25		25		24		24		28		28
	공업고	3	116	72	191	3	124	74	201	3	124	75	202	3	124	77	204	4	132	83	219
	상업고		102	146	248		104	144	248		97	154	251		101	139	240		115	163	278
	수해고	2	8		10	2	7		9	2	3		5	2	5		7	2	5		7
	가사고						1		1		1	1	2		1	2	3		2	3	5
	실업고		48	15	63		48	14	62		57	11	68		53	14	67		53	21	74
	종합고		140	92	232		139	89	228		133	95	228		137	98	235		106	58	164
	소계	5	441	325	771	5	448	321	774	5	440	336	781	5	445	330	780	6	441	328	775
일반계고	12	519	590	1,121	12	534	601	1,147	12	557	593	1,162	12	562	603	1,177	12	585	612	1,209	
총계	17	960	915	1,892	17	982	922	1,921	17	997	929	1,943	17	1,007	933	1,957	18	1,026	940	1,984	

구분 계열	'02				'03				'04				'05 ¹⁾				'06 ¹⁾				
	국립	공립	사립	계	국립	공립	사립	계	국립	공립	사립	계	국립	공립	사립	계	국립	공립	사립	계	
실업 계고	농업고		24		24		25		25		26		26		27 (31)		27 (31)	0	24	1	25
	공업고	3	131	76	210	3	135	78	216	3	145	75	223	3 (3)	139 (133)	72 (76)	214 (212)	3	134	77	214
	상업고		114	137	251	0	112	129	241		118	142	260		86 (88)	107 (124)	193 (212)	0	78	106	184
	수해고	2	5		7	2	5	0	7	2	5		7	2 (2)	5 (6)		7 (8)	2	5	0	7
	가사고		1	4	5		3	4	7		2	4	6		2	6	8	0	4	2	6
	실업고		55	22	77	0	50	25	75		60	27	87		51 (47)	26 (17)	77 (64)	0	51	26	77
	종합고		112	84	196	0	109	80	189		77	62	139		121 (107)	95 (79)	216 (186)	0	126	93	219
	소계	5	442	323	770	5	439	316	760	5	433	310	748	5 (5)	431 (412)	306 (296)	742 (713)	5 (5)	422 (409)	305 (293)	732 (707)
일반계고	12	604	609	1,225	12	689	634	1,335	12	737	644	1,393	8 (12)	712 (727)	633 (643)	1,353 (1,382)	12 (12)	761 (774)	639 (651)	1,412 (1,437)	
총계	17	1,046	932	1,995	17	1,128	950	2,095	17	1,170	954	2,141	13	1,143	939	2,095	17	1,183	944	2,144	

주 : 1) '05년 이후의 괄호는 교육통계연보의 집계방식에 따른 수치임.

3. 2006년 실업계고교 시·도별 설립 현황

	서울			부산				대구			인천				광주			대전				울산			경기			강원		
	국립	사립	계	국립	공립	사립	계	국립	사립	계	국립	공립	사립	계	국립	사립	계	국립	공립	사립	계	국립	사립	계	국립	사립	계	국립	사립	계
농업고			0		1		1		1	1				0	1		1				0	1		1	4		4	1		1
공업고	13	20	33	1	8	13	22	6	5	11		11	4	15	4	2	6		4	3	7	4	1	5	18	10	28	6		6
상업고	5	28	33		3	14	17	2	6	8		4	5	9	1	3	4		1	3	4	4	1	5	13	14	27	3	1	4
수해고			0	1			1			0	1	1		2			0				0			0			0			0
가사고			0				0			0		1		1			0				0	1		1		2	2			0
실업고	1	9	10			3	3			0		1		1		1		1		1			0	2	2	4	10			10
종합고		3	3		2	1	3			0		1	1	2		1	1			1	1			0	31	29	60	23	5	28
소계	19	60	79	2	14	31	47	8	12	20	1	19	10	30	6	7	13	0	6	7	13	10	2	12	68	57	125	43	6	49
각종 기술계	3		3	1			1	1		1		1		1		1			1		1			0		6	6			0
계	22	60	82	3	14	31	48	9	12	21	1	20	10	31	6	8	14	0	7	7	14	10	2	12	68	63	131	43	6	49

	충북			충남			전북				전남			경북				경남				제주		
	국립	사립	계	국립	사립	계	국립	공립	사립	계	국립	사립	계	국립	공립	사립	계	국립	공립	사립	계	국립	사립	계
농업고	4		4	2		2		3		3	4		4		1		1		2		2			0
공업고	10		10	10		10	1	8	1	10	11	2	13	1	13	8	22		7	7	14	1	1	2
상업고	6	6	12	8	5	13		4	3	7	4	2	6		12	7	19		4	7	11	4	1	5
수해고			0	1		1				0	1		1		1		1		1		1			0
가사고			0			0				0	1		1		1		1				0			0
실업고	4		4	6	1	7		4	4	8	10	4	14		3	2	5		4		4	5		5
종합고	1	1	2	8	3	11		17	15	32	20	5	25		14	10	24		9	18	27			0
소계	25	7	32	35	9	44	1	36	23	60	51	13	64	1	45	27	73		27	32	59	10	2	12
각종 기술계			0			0				0			0				0		1		1			0
계	25	7	32	35	9	44	1	36	23	60	51	13	64	1	45	27	73		28	32	60	10	2	12

계			총계
국립	공립	사립	
0	24	1	25
3	134	77	214
0	78	106	184
2	5	0	7
0	4	2	6
0	51	26	77
0	126	93	219
5	422	305	732
1	7	7	15
6	429	312	747

4. 2006년 학년별 학생수

구분 학년별	전체고교생 수(A)	일반계고 학생수 ¹⁾	실업계고 학생수													
			소계(B) ¹⁾	비율 (B/A)	농업계		공업계		상업계		수해운계		가사계		인문계	
					계(C)	비율(C/A)	계(D)	비율(D/A)	계(E)	비율(E/A)	계(F)	비율(F/A)	계(G)	비율(G/A)	계(G)	비율(G/A)
1학년	607,411	435,351 (439,852)	172,060 (167,559)	28.3%	7,804	1.3%	70,528	11.6%	65,990	10.9%	1,473	0.2%	4,471	0.7%	21,794	3.6%
2학년	595,438	425,287 (429,003)	170,151 (166,435)	28.6%	7,367	1.2%	69,530	11.7%	66,730	11.2%	1,491	0.3%	4,532	0.8%	20,501	3.4%
3학년	573,008	409,967 (412,653)	163,041 (160,355)	71.5%	6,998	1.2%	66,562	11.6%	65,638	11.5%	1,451	0.3%	4,304	0.8%	18,088	3.2%
현원 소계(I)	1,775,857	1,270,605 (1,281,508)	505,252 (494,349)	28.5%	22,169	1.2%	206,620	11.6%	198,358	11.2%	4,415	0.2%	13,307	0.7%	60,383	3.4%
정원(J) ²⁾	1,803,580	1,264,553 (1,318,011)	539,027 (485,569)	29.9%	24,254	1.3%	217,450	12.1%	213,716	11.8%	4,810	0.3%	13,614	0.8%	65,183	3.6%
총원률 (I/J)	98.5	100.5	93.7		91.4		95.0		92.8		91.8		97.7		92.6	
학급당 인원(명)	32.5	33.6	30.1		27.4		30.6		30.0		28.3		31.3		29.8	
학급수	54,590	37,803	16,787	30.8%	809	1.5%	6,759	12.4%	6,610	12.1%	156	0.3%	425	0.8%	2,028	3.7%

주 : 1) 괄호는 교육통계연보에 제시된 수치임.

2) 정원은 입학정원의 합계임.

5. 연도별 실업계 고교 현황 추이

연도	전체고교			일반계고교생	실업계고교				실고생비율 (B/A)
	학교수	학생수(A)	증감		학교수	학교수추이	학생수(B)	증감	
'96	1,856	2,243,307	85,427	1,403,307	771	9	840,000	30,859	37.4
'97	1,872	2,336,726	93,419	1,472,109	771	0	864,617	24,617	37.0
'98	1,921	2,326,716	-10,010	1,497,652	774	3	829,064	-35,553	35.6
'99	1,943	2,251,131	-75,585	1,467,243	781	7	783,888	-45,176	34.8
'00	1,957	2,070,438	-180,693	1,385,211	780	-1	685,194	-98,694	33.1
'01	1,969	1,911,173	-159,265	1,332,308	775	-5	578,865	-106,329	30.3
'02	1,995	1,795,509	-115,664	1,273,839	770	-5	521,670	-57,195	29.1
'03	2,031	1,799,529	4,020	1,224,452	760	-10	492,121	-29,549	27.3
'04	2,080	1,746,560	-52,969	1,227,153	748	-12	519,407	27,286	29.7
'05	2,095	1,762,896	16,336	1,250,509	742	-6	512,387	-7,020	29.1
'06	2,144	1,775,857	12,961	1,270,605	732	-10	505,252	-7,135	28.5

고교생 추이

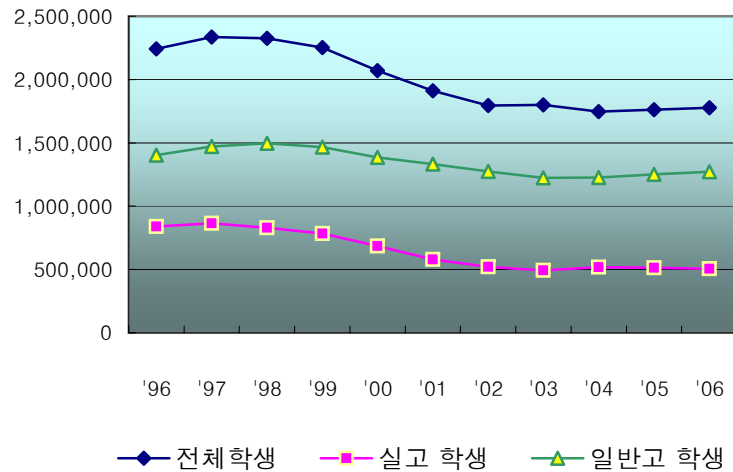

실고 · 일반고 학생비

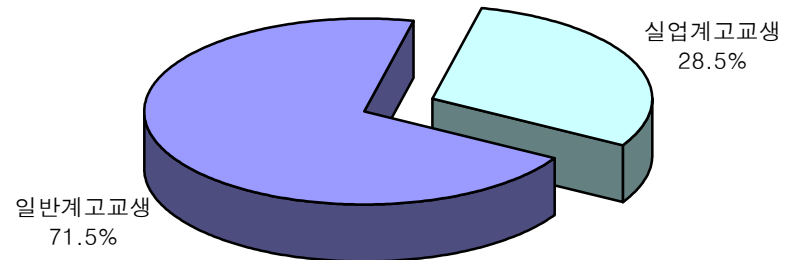

6. 2006년 실업계고 계열별 교원수

학교명	설립별	인문교과 교원수	전문교과 교원수				전문상담	양호	합계	산학겸임	조교
			정규교사	실기교사	기간제교사	소계					
농업고	국립계										
	공립계	464	572	23	41	636	1	20	1,121	52	28
	사립계										
	계	464	572	23	41	636	1	20	1,121	52	28
공업고	국립계	3,330	4,935	23	165	5,123	8	117	8,578	63	199
	공립계	133	202	-	7	209	-	4	346	-	-
	사립계	2,161	2,232	42	162	2,436	5	61	4,651	6	105
	계	5,624	7,369	65	334	7,768	13	182	13,575	69	304
상업고	국립계										
	공립계	1,785	1,758	12	88	1,858	1	43	3,687	11	32
	사립계	3,560	2,541	36	299	2,876	5	81	6,524	42	35
	계	5,345	4,299	48	387	4,734	6	124	10,211	53	67
수해고	국립계	48	52		5	57		2	107		-
	공립계	97	90	-	20	110	1	3	211	4	-
	사립계										
	계	145	142	-	25	167	1	5	318	4	-
가사고	국립계										
	공립계	92	78	-	13	91	-	2	185	3	-
	사립계	33	13	-	3	16	-	-	49	9	-
	계	125	91	-	16	107	-	2	234	12	-
실업고	국립계										
	공립계	902	1,071	3	38	1,112	2	35	2,051	27	8
	사립계	748	647	20	43	710	1	19	1,478	13	15
	계	1,650	1,718	23	81	1,822	3	54	3,529	40	23
종합고	국립계										
	공립계	3,068	995	6	36	1,037	5	54	4,123	10	3
	사립계	2,980	1,020	13	66	1,099	5	46	4,130	5	14
	계	6,048	2,015	19	102	2,136	10	100	8,253	15	17
총계	국립계	3,378	4,987	23	170	5,180	8	119	8,685	63	199
	공립계	6,541	4,766	44	243	5,053	10	161	11,724	107	71
	사립계	9,482	6,453	111	573	7,137	16	207	16,832	75	169
	계	19,401	16,206	178	986	17,370	34	487	37,241	245	439

7.

연도	'95	'96	'97	'98	'99	'00	'01	'02	'03	'04	'05	'06
정원	317,205	319,813	314,239	285,469	257,781	220,114	185,735	177,132	188,263	166,434	161,527	157,784
지원자	380,836	354,504	341,316	304,973	259,565	209,052	192,644	190,578	179,867	162,772	172,471	170,993
경쟁률	1.20	1.11	1.09	1.07	1.01	0.95	1.04	1.08	0.96	0.98	1.07	1.08

2006년 시도별 실업계고 지원 및 선발현황

시·도	모집정원	지원자수	경쟁률	시·도	모집정원	지원자수	경쟁률
서울	23,586	27,051	1.15	강원	6,290	5,428	0.86
부산	14,959	17,036	1.14	충북	6,607	6,747	1.02
대구	8,175	8,426	1.03	충남	7,160	7,510	1.05
인천	9,206	10,346	1.12	전북	7,176	7,368	1.02
광주	4,287	4,662	1.09	전남	8,298	7,305	0.88
대전	3,970	4,536	1.16	경북	9,565	10,314	1.08
울산	4,970	5,147	1.04	경남	8,655	9,183	1.06
경기	32,145	37,080	1.15	제주	2,735	2,854	0.99
계	모집정원	157,784	지원자수	170,993	경쟁률	1.08	

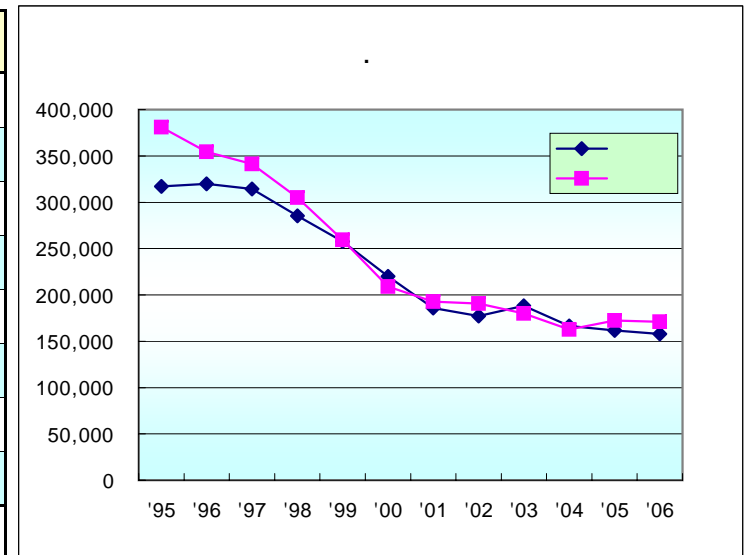

8.

		'95						'96						'97					
		1,669	6,847	192	60	476	9,244	2,115	6,551	334	57	423	9,480	2,786	5,821	149	76	530	9,362
	(%)	18.1	74.1	2.1	0.6	5.1	100.0	22.3	69.1	3.5	0.6	4.5	100.0	29.8	62.2	1.6	0.8	5.7	100.0
		14,596	62,046	674	116	1,267	78,699	17,975	69,482	707	145	951	89,260	27,340	65,600	640	151	1,770	95,501
	(%)	18.5	78.8	0.9	0.1	1.6	100.0	20.1	77.8	0.8	0.2	1.1	100.0	28.6	68.7	0.7	0.2	1.9	100.0
		12,928	112,943	3,713	83	5,094	134,761	17,469	113,303	3,649	68	5,245	139,734	25,757	101,046	2,755	88	5,644	135,290
	(%)	9.6	83.8	2.8	0.1	3.8	100.0	12.5	81.1	2.6	0.0	3.8	100.0	19.0	74.7	2.0	0.1	4.2	100.0
		255	1,609	87	20	21	1,992	261	1,512	52	6	58	1,889	488	1,601	15	34	30	2,168
	(%)	12.8	80.8	4.4	1.0	1.1	100.0	13.8	80.0	2.8	0.3	3.1	100.0	22.5	73.8	0.7	1.6	1.4	100.0
가		202	525	4	0	10	741	513	728	37	0	16	1,294	681	531			75	1,287
	(%)	27.3	70.9	0.5	0.0	1.3	100.0	39.6	56.3	2.9	0.0	1.2	100.0	52.9	41.3	0.0	0.0	5.8	100.0
		29,650	183,970	4,670	279	6,868	225,437	38,333	191,576	4,779	276	6,693	241,657	57,052	174,599	3,559	349	8,049	243,608
	(%)	13.2	81.6	2.1	0.1	3.0	100.0	15.9	79.3	2.0	0.1	2.8	100.0	23.5	71.6	1.5	0.1	3.3	100.0
		19,976	6,136	2,909	54	4,496	33,571	21,883	4,770	2,194	37	3,918	32,802	22,732	2,876	1,132	26	3,287	30,053
	(%)	59.5	18.3	8.7	0.2	13.4	100.0	66.7	14.5	6.7	0.1	11.9	100.0	75.6	9.6	3.8	0.1	10.9	100.0
		73	42	3	0	7	125	157	57	0	0	23	237	177	57			17	251
	(%)	58.4	33.6	2.4	0.0	5.6	100.0	66.2	24.1	0.0	0.0	9.7	100.0	70.5	22.7	0.0	0.0	6.8	100.0
		49,699	190,148	7,582	333	11,371	259,133	60,373	196,403	6,973	313	10,634	274,696	60,650	175,012	3,609	349	8,252	247,872
	(%)	19.2	73.4	2.9	0.1	4.4	100.0	22.0	71.5	2.5	0.1	3.9	100.0	24.5	70.6	1.5	0.1	3.3	100.0

		'98						'99						'00					
		3,821	4,920	693	95	692	10,221	3,690	4,228	1,068	67	822	9,875	4,201	4,472	608	81	503	9,865
	(%)	37.4	48.1	6.8	0.9	6.8	100.0	37.4	42.8	10.8	0.7	8.3	100.0	42.6	45.3	6.2	0.8	5.1	100.0
		39,913	61,094	4,470	536	3,685	109,698	45,577	56,871	5,351	472	3,478	111,749	52,388	57,036	2,887	255	2,821	115,387
	(%)	36.4	55.7	4.1	0.5	3.4	100.0	40.8	50.9	4.8	0.4	3.1	100.0	45.4	49.4	2.5	0.2	2.4	100.0
		38,160	94,217	9,013	154	6,284	147,828	40,288	83,432	7,560	200	7,201	138,681	41,759	84,283	5,475	104	3,834	135,455
	(%)	25.8	63.7	6.1	0.1	4.3	100.0	29.1	60.2	5.5	0.1	5.2	100.0	30.8	62.2	4.0	0.1	2.8	100.0
		674	1,291	216	14	300	2,495	750	1,374	140	15	110	2,389	893	1,187	83	35	41	2,239
	(%)	27.0	51.7	8.7	0.6	12.0	100.0	31.4	57.5	5.9	0.6	4.6	100.0	39.9	53.0	3.7	1.6	1.8	100.0
가		1,052	699	42		98	1,891	973	679	131		68	1,851	1,142	640	6		14	1,802
	(%)	55.6	37.0	2.2	0.0	5.2	100.0	52.6	36.7	7.1	0.0	3.7	100.0	63.4	35.5	0.3	0.0	0.8	100.0
		83,620	162,221	14,434	799	11,059	272,133	91,278	146,584	14,250	754	11,679	264,545	100,383	147,618	9,059	475	7,213	264,748
	(%)	30.7	59.6	5.3	0.3	4.1	100.0	34.5	55.4	5.4	0.3	4.4	100.0	37.9	55.8	3.4	0.2	2.7	100.0
		23,989	1,742	1,934	48	2,143	29,856	20,379	1,712	1,697	43	1,761	25,592	21,295	1,718	1,386	48	1,090	25,537
	(%)	80.3	5.8	6.5	0.2	7.2	100.0	79.6	6.7	6.6	0.2	6.9	100.0	83.4	6.7	5.4	0.2	4.3	100.0
		215	122	100			437	473	182	60		40	755	492	207	63			762
	(%)	49.2	27.9	22.9	0.0	0.0	102.3	62.6	24.1	7.9	0.0	5.3	100.0	64.6	27.2	8.3	0.0	0.0	100.0
		107,824	164,085	16,468	847	13,202	302,426	112,130	148,478	16,007	797	13,480	290,892	122,170	149,543	10,508	523	8,303	291,047
	(%)	35.7	54.3	5.4	0.3	4.4	100.0	38.5	51.0	5.5	0.3	4.6	100.0	64.6	27.2	8.3	0.0	0.0	100.0

		'01						'02						'03					
		4,311	3,956	632	46	465	9,410	4,133	3,064	561	44	621	8,423	3,813	2,652			487	6,952
	(%)	45.8	42.0	6.7	0.5	4.9	100.0	49.1	36.4	6.7	0.5	7.4	100.0	54.8	38.1			7.0	100.0
		51,701	50,002	3,649	277	2,769	108,398	48,437	40,522	2,014	182	2,207	93,362	46,033	31,537			652	78,222
	(%)	47.7	46.1	3.4	0.3	2.6	100.0	51.9	43.4	2.2	0.2	2.4	100.0	58.8	40.3			0.8	100.0
		42,013	73,652	4,770	74	2,851	123,360	41,524	57,264	2,880	90	1,743	103,501	41,403	43,215			3,679	88,297
	(%)	34.1	59.7	3.9	0.1	2.3	100.0	40.1	55.3	2.8	0.1	1.7	100.0	46.9	48.9			4.2	100.0
		823	867	108	1	53	1,852	569	839	13	0	89	1,510	567	630			160	1,357
	(%)	44.4	46.8	5.8	0.1	2.9	100.0	37.7	55.6	0.9	0.0	5.9	100.0	41.8	46.4			11.8	100.0
가		949	616	25	0	54	1,644	1,017	704	65	0	36	1,822	1,301	447			39	1,787
	(%)	57.7	37.5	1.5	0.0	3.3	100.0	55.8	38.6	3.6	0.0	2.0	100.0	72.8	25.0			2.2	100.0
		99,797	129,093	9,184	398	6,192	244,664	95,680	102,393	5,533	316	4,696	208,618	93,117	78,481			5,017	176,615
	(%)	40.8	52.8	3.8	0.2	2.5	100.0	45.9	49.1	2.7	0.2	2.3	100.0	52.7	44.4			2.8	100.0
		21,049	1,353	928	83	1,160	24,573	18,621	1,208	556	31	596	21,012						
	(%)	85.7	5.5	3.8	0.3	4.7	100.0	88.6	5.7	2.6	0.1	2.8	100.0						
		565	522	28	0	41	1,156	802	537	66	0	92	1,497						
	(%)	48.9	45.2	2.4	0.0	3.5	100.0	53.6	35.9	4.4	0.0	6.1	100.0						
		121,411	130,968	10,140	481	7,393	270,393	115,103	104,138	6,155	347	5,384	231,127						
	(%)	44.9	48.4	3.8	0.2	2.7	100.0	49.8	45.1	2.7	0.2	2.3	100.0						

		'04						'05						'06					
		4,027	2,268			491	6,786	3,981	1,841			392	6,214	4,663	984			1,137	6,784
	(%)	59.3	33.4			7.2	100.0	64.1	29.6			6.3	100.0	68.7	14.5			16.8	100.0
		48,413	25,464			379	74,256	48,084	19,327			2,264	69,675	45,421	18,274			2,523	66,218
	(%)	65.2	34.3			0.5	100.0	69.0	27.7			3.2	100.0	68.6	27.6			3.8	100.0
		44,534	32,366			3,608	80,508	44,172	26,914			1,847	72,933	42,215	24,213			2,433	68,861
	(%)	55.3	40.2			4.5	100.0	60.6	36.9			2.5	100.0	61.3	35.2			3.5	100.0
		599	507			195	1,301	794	633			66	1,493	754	602			93	1,449
	(%)	46.0	39.0			15.0	100.0	53.2	42.4			4.4	100.0	52.0	41.5			6.4	100.0
가		2,277	799			371	3,447	3,023	1,185			290	4,498	3,291	1,077			245	4,613
	(%)	66.1	23.2			10.8	100.0	67.2	26.3			6.4	100.0	71.3	23.3			5.3	100.0
		99,850	61,404			5,044	166,298	100,054	49,900			4,859	154,813	96,344	45,776			6,431	147,925
	(%)	60.0	36.9			3.0	100.0	64.6	32.2			3.1	100.0	65.1	30.9			4.3	100.0
	(%)																		
	(%)																		
	(%)																		

9.

1)

						가	
'01	(A)	9,580	112,287	127,595	2,571	1,072	253,105
	(B)	4,659	58,829	80,278	1,224	252	145,242
	(C)	4,178	56,242	76,598	1,144	227	138,389
		4,384	52,072	44,841	1,229	757	103,283
	(C/B)	89.7	95.6	95.4	93.5	90.1	95.3
	(C/A)	43.6	50.1	60.0	44.5	21.2	54.7
	45.8	46.4	35.1	47.8	70.6	40.8	
'02	(A)	8,933	95,746	108,151	1,869	1,341	216,040
	(B)	4,240	45,798	62,955	1,046	528	114,567
	(C)	3,646	43,355	60,630	973	407	109,011
	(D)	4,608	49,896	44,070	805	899	100,278
	(C/B)	86.0	94.7	1.0	0.9	0.8	1.0
	(C/A)	40.8	45.3	0.6	0.5	0.3	0.5
	51.6	52.1	0.4	0.4	0.7	0.5	
'03	(A)	6,952	78,222	88,297	1,357	1,787	176,615
	(B)	3,114	33,883	45,342	744	497	83,580
	(C)	2,652	31,537	43,215	630	447	78,481
	(D)	3,813	46,033	41,403	567	1,301	93,117
	(C/B)	85.2	0.9	1.0	0.8	0.9	0.9
	(C/A)	38.1	0.4	0.5	0.5	0.3	0.4
	54.8	0.6	0.5	0.4	0.7	0.5	
'04	(A)	6,786	74,256	80,508	1,301	3,447	166,298
	(B)	2,631	27,554	34,903	586	994	66,668
	(C)	2,268	25,464	32,366	507	799	61,404
	(D)	4,027	48,413	44,534	599	2,277	99,850
	(C/B)	0.9	0.9	0.9	0.9	0.8	0.9
	(C/A)	0.3	0.3	0.4	0.4	0.2	0.4
	0.6	0.7	0.6	0.5	0.7	0.6	
'05	(A)	6,214	69,675	72,933	1,493	4,498	154,813
	(B)	2,153	21,671	28,034	665	1,239	53,762
	(C)	1,841	19,327	26,914	633	1,185	49,900
		3,981	48,084	44,172	794	3,023	100,054
	(C/B)	85.5	89.2	96.0	95.2	95.6	92.8
	(C/A)	29.6	27.7	36.9	42.4	26.3	32.2
	64.1	69.0	60.6	53.2	67.2	64.6	
'06	(A)	6,784	66,218	68,861	1,449	4,613	147,925
	(B)	2,068	20,411	25,732	634	1,240	50,085
	(C)	984	18,274	24,213	602	1,077	45,776
		4,663	45,421	42,215	754	3,291	96,344
	(C/B)	77.9	89.5	94.1	95.0	86.9	91.4
	(C/A)	23.7	27.6	35.2	41.5	23.3	30.9
	68.7	68.6	61.3	52.0	71.3	65.1	

* 2000 ~ 2006

2) _____

(: %)

									가			
'99	43.1	44.0	54.4	42.0	60.5	29.0	54.7	30.7	15.2	76.7	57.1	35.2
'00	42.9	43.2	53.5	44.8	62.6	30.5	56.5	39.8	24.8	69.8	57.7	37.4
'01	43.6	45.8	50.1	46.4	60.0	35.1	44.5	47.8	21.2	70.6	54.7	40.8
'02	40.8	51.6	45.3	52.1	56.1	40.7	52.1	43.1	30.4	67.0	50.5	46.4
'03	38.1	54.8	40.3	58.8	48.9	46.9	46.4	41.8	25.0	72.8	44.4	52.7
'04	33.4	59.3	34.3	65.2	40.2	55.3	39.0	46.0	23.2	66.1	36.9	60.0
'05	29.6	64.1	27.7	69.0	36.9	60.6	42.4	53.2	26.3	67.2	32.2	64.6
'06	23.7	68.7	27.6	68.6	35.2	61.3	41.5	52.0	23.3	71.3	30.9	65.1

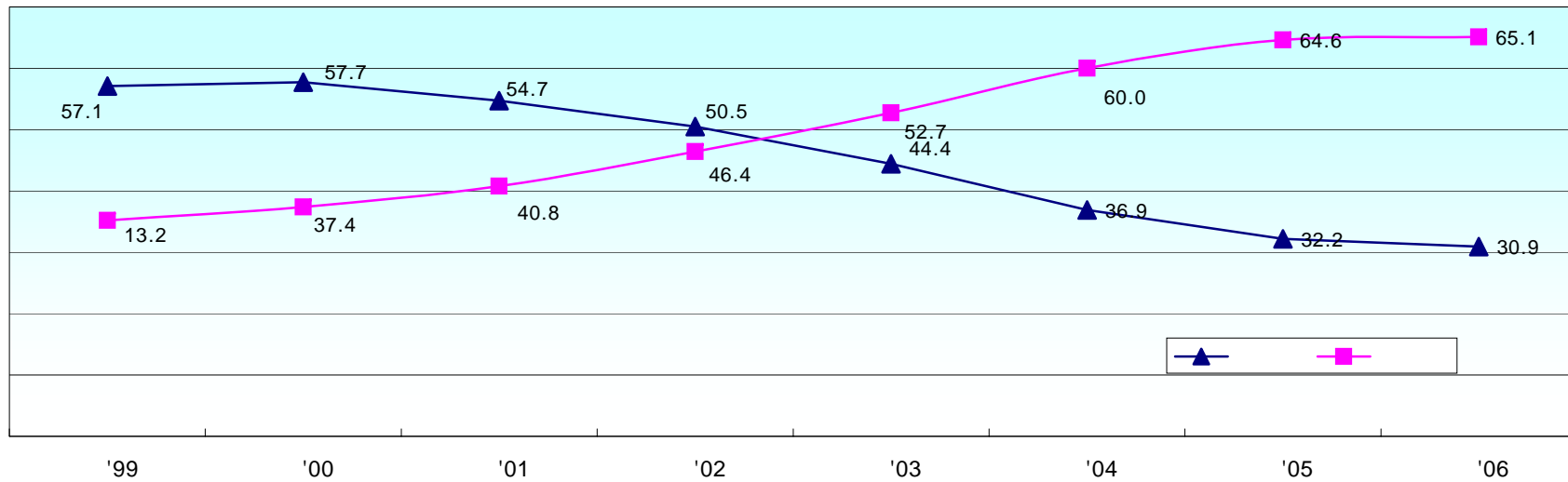

10. 2006

2006 2

		(A)	(B)	(C)	(%)(C/B)	(%)(C/A)	4		(G)		(H)		(I)		(J = G+H+I)	%(J/A)
							(F)	%	(F/A)							
		4,478	1,318	984	74.7	22.0	619	13.8	94	754	12	76	239	2,012	3,187	71.2
		2,306	750	626	83.5	27.1	321	13.9	21	291	2	27	175	954	1,470	63.7
		6,784	2,068	1,610	77.9	23.7	941	13.9	121	1,045	14	103	414	2,966	4,663	68.7
		57,150	16,835	14,822	88.0	25.9	12,111	21.2	1,752	8,794	163	1,562	3,302	24,612	40,185	70.3
		9,068	3,576	3,327	93.0	36.7	2,975	32.8	570	1,013	36	100	757	2,860	5,336	58.8
		66,218	20,411	18,274	89.5	27.6	15,086	22.8	2,322	9,807	199	1,662	4,059	27,372	45,421	68.6
		17,911	4,107	3,562	86.7	19.9	5,459	30.5	962	3,269	41	266	1,685	7,178	13,401	74.8
		50,950	21,625	20,551	95.0	40.3	12,949	25.4	2,211	5,447	110	414	4,677	15,955	28,814	56.6
		68,861	25,732	24,213	94.1	35.2	18,408	26.7	3,173	8,716	151	680	6,362	23,133	42,215	61.3
		1,376	597	566	94.8	41.1	254	18.5	99	153	3	0	136	334	725	52.7
		73	37	36	97.3	49.3	9	12.3	2	8	0	0	1	18	29	39.7
		1,449	634	602	95.0	41.5	263	18.2	101	161	3	0	137	352	754	52.0
가		1,057	252	190	75.4	18.0	313	29.6	77	178	1	31	133	362	782	74.0
		3,556	988	887	89.8	24.9	970	27.3	180	590	8	87	405	1,239	2,509	70.6
		4,613	1,240	1,077	86.9	23.3	1,283	27.8	257	768	9	118	538	1,601	3,291	71.3
		81,972	23,109	20,124	87.1	24.5	18,756	22.9	2,984	13,148	220	1,935	5,495	34,498	58,280	71.1
		65,953	26,976	25,427	94.3	38.6	17,224	26.1	2,984	7,349	156	628	6,015	21,026	38,158	57.9
		147,925	50,085	45,776	91.4	30.9	35,981	24.3	5,974	20,497	376	2,563	11,510	55,424	96,344	65.1

*

()

4

11.

2006 2

		(A)	(B)	(C)	(C/B)	(C/A)	(D)	(E)	(E/D)	(E/A)	%		4 (G)		(H)		(I)		(J = G+H+I)	%
											(F)	(F/A)								
											(F)	(F/A)								
		2,274	607	521	85.8%	22.9%	2,084	1,636	78.5%	71.9%	1,636	71.9%	80	103	10	4	220	689	1,106	48.6%
		5,685	2,627	2,126	80.9%	37.4%	5,278	4,203	79.6%	73.9%	2,037	35.8%	180	155	57	31	896	1,223	2,560	45.0%
		7,959	3,234	2,647	81.8%	33.3%	7,362	5,839	79.3%	73.4%	3,673	46.1%	260	258	67	35	1,116	1,912	3,666	46.1%

* :

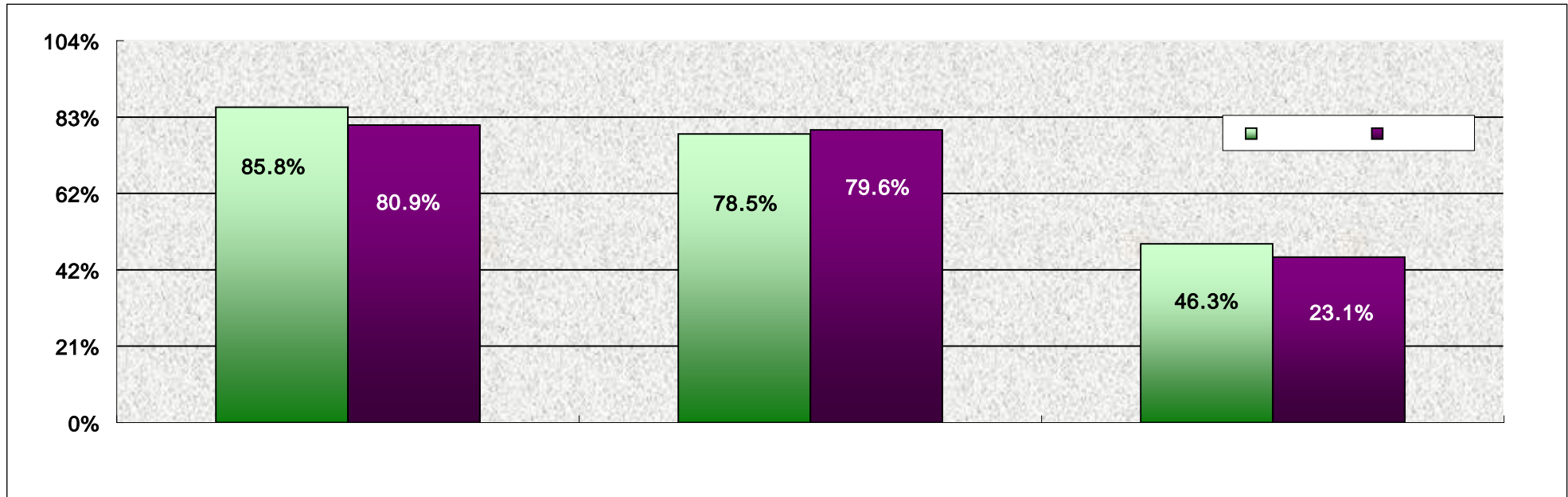

12.

1) _____

		'82		'88		'85		'89		'86		'87		'94		'93
		'91		'92		'94										
		-		-		-		-		-		-		-		'92

		'92		'93		'94		'89		'91		'94		'90		'94	
		'94		'94		'00		'94		'94		'96		'94			
		'95						'97		'94		'99		'99			
		'92		'92		'91		'90		'92		'90		'91		'92	
																	31
																	9

2)

		1			2			3					
		16	512	516	16	480	472	16	512	498	48	1,504	1,486
		17	510	512	17	510	483	17	510	480	51	1,530	1,475
		14	420	421	15	450	441	15	450	451	44	1,320	1,313
	(3)	47	1,442	1,449	48	1,440	1,396	48	1,472	1,429	143	4,354	4,274
		8	240	237	8	240	234	8	320	269	24	800	740
		6	180	184	6	180	176	6	180	217	18	540	577
	(2)	14	420	421	14	420	410	14	500	486	42	1,340	1,317
	5	61	1,862	1,870	62	1,860	1,806	62	1,972	1,915	185	5,694	5,591

3)

		1					2					3													
		5	150	98	52	150	5	150	83	59	142	5	150	95	47	142	15	450	276	158	434				
		3	90	21	33	54	2	60	21	23	44	3	90	30	26	56	8	240	72	82	154				
		9	270	95	91	186	9	350	96	76	172	8	280	95	98	193	26	900	286	265	551				
		4	120	82	33	115	4	100	60	41	101	4	120	67	41	108	12	340	209	115	324				
		4	99	64	35	99	4	91	54	37	91	4	82	49	33	82	12	272	167	105	272				
		8	225	178	71	249	8	233	152	90	242	8	244	143	92	235	26	702	473	253	726				
		6	150	99	42	141	6	150	46	23	69	6	180	56	11	67	18	480	201	76	277				
		6	150	102	46	148	6	150	113	18	131	5	140	106	19	125	17	440	321	83	404				
		7	162	100	54	154	6	150	106	42	148	6	150	92	53	145	19	462	298	149	447				
		3	75	51	27	78	4	85	58	19	77	3	75	49	13	62	10	235	158	59	217				
		8	225	194	28	222	8	200	154	33	187	6	165	111	21	132	22	590	459	82	541				
		63	1,716	1,084	512	1,596	62	1,719	943	461	1,404	58	1,676	893	454	1,347	185	5,111	2,920	1,427	4,347				
		4	115	101	15	116	4	119	100	10	110	4	124	80	11	91	12	358	281	36	317				
		2	56	26	23	49	2	58	23	23	46	2	58	29	23	52	6	172	78	69	147				
		6	160	74	50	124	6	168	96	61	157	6	168	70	40	110	18	496	240	151	391				
		10	350	308	24	332	10	350	336	2	338	10	350	318	5	323	30	1,050	962	31	993				
		22	681	509	112	621	22	695	555	96	651	22	700	497	79	576	66	2,076	1,561	287	1,848				
	+	85	2,397	1,593	624	2,217	84	2,414	1,498	557	2,055	80	2,376	1,390	533	1,923	251	7,187	4,481	1,714	6,195				

4) _____

				1			2			3					
1				6	150	150	6	150	145	6	198	186	18	498	481
2				10	340	341	10	340	346	10	340	334	30	1,020	1,021
3				10	340	357	10	340	322	10	340	316	30	1,020	995
4				10	360	359	10	360	353	9	350	312	29	1,070	1,024
5				10	350	349	10	350	339	10	350	299	30	1,050	987
6				13	455	442	13	455	451	13	455	427	39	1,365	1,320
7				12	384	382	12	396	361	12	396	344	36	1,176	1,087
8				8	256	256	8	264	261	10	330	320	26	850	837
9				10	335	337	10	335	325	12	420	411	32	1,090	1,073
10				11	385	381	11	385	379	11	385	373	33	1,155	1,133
11				9	288	285	9	315	310	9	315	309	27	918	904
(6)				59	1,995	1,998	59	1,995	1,956	58	2,033	1,874	176	6,023	5,828
(11)				109	3,643	3,639	109	3,690	3,592	112	3,879	3,631	330	11,212	10,862

5)

			()		1			2			3					
				'00	3	75	76	3	75	79	-	-	-	6	150	155
					3	75	76	3	75	74	4	100	97	10	250	247
					3	75	77	3	75	71	3	75	78	9	225	226
					3	75	76	-	-	-	-	-	-	3	75	76
					12	300	305	9	225	224	7	175	175	28	700	704
				'04	-	-	-	2	45	45	-	-	-	2	45	45
					-	-	-	2	46	46	-	-	-	2	46	46
					-	-	-	1	23	23	-	-	-	1	23	23
					-	-	-	2	37	57	2	55	55	4	92	112
					-	-	-	2	49	49	-	-	-	2	49	49
					-	-	-	9	200	220	2	55	55	11	255	275
				'04	2	50	50	2	50	50	2	66	60	6	166	160
					2	50	50	2	50	50	-	-	-	4	100	100
					2	50	50	2	50	45	-	-	-	4	100	95
					6	150	150	6	150	145	2	66	60	14	366	355
				'04	3	75	74	2	50	51	-	-	-	5	125	125
					2	50	50	2	50	48	-	-	-	4	100	98
					2	50	50	2	50	51	-	-	-	4	100	101
					3	75	76	4	100	92	-	-	-	7	175	168
					10	250	250	10	250	242	-	-	-	20	500	492
				'04	2	50	50	2	50	47	-	-	-	4	100	97
					2	50	51	2	50	48	-	-	-	4	100	99
					6	150	151	6	150	152	-	-	-	12	300	303
					10	250	252	10	250	247	-	-	-	20	500	499
				'05	-	-	-	4	131	131	5	162	162	9	293	293
					-	-	-	4	131	131	5	162	162	9	293	293
				'05	3	75	75	-	-	-	-	-	-	3	75	75
					3	75	75	-	-	-	-	-	-	3	75	75
					6	150	150	-	-	-	-	-	-	6	150	150
				'97	2	60	64	2	62	66	2	60	52	6	182	182
					2	60	65	2	62	66	2	60	64	6	182	195
					2	60	62	2	62	65	2	60	59	6	182	186
					2	60	64	2	62	67	2	60	62	6	182	193
					8	240	255	8	248	264	8	240	237	24	728	756
				'98	-	-	-	2	32	62	2	30	61	4	62	123
					-	-	-	2	32	62	2	30	56	4	62	118
					-	-	-	2	32	63	2	30	58	4	62	121
					-	-	-	6	96	187	6	90	175	12	186	362

		()	1			2			3						
		가	'98	-	-	-	2	60	62	2	47	47	4	107	109
				-	-	-	2	60	60	2	56	56	4	116	116
				-	-	-	1	30	30	1	19	19	2	49	49
				-	-	-	2	60	64	2	66	66	4	126	130
				-	-	-	7	210	216	7	188	188	14	398	404
			'98	4	128	94	4	128	76	4	100	91	12	356	261
				4	128	94	4	128	76	4	100	91	12	356	261
			'99	6	180	172	6	165	165	6	116	116	18	461	453
				6	180	172	6	165	165	6	116	116	18	461	453
			'99	-	-	-	4	132	126	4	128	119	8	260	245
				-	-	-	4	132	128	4	128	125	8	260	253
				-	-	-	3	99	95	3	96	96	6	195	191
				2	64	-	2	66	63	2	64	56	6	194	119
				2	64	-	2	66	57	2	64	51	6	194	108
				4	128	-	15	495	469	15	480	447	34	1,103	916
			'00	4	120	119	2	60	60	2	60	58	8	240	237
				2	60	61	2	60	61	2	60	60	6	180	182
				2	60	59	-	-	-	-	-	-	2	60	59
				8	240	239	4	120	121	4	120	118	16	480	478
			'00	3	96	94	3	99	96	3	96	91	9	291	281
				3	96	93	3	99	87	3	96	92	9	291	272
				3	96	96	3	99	87	3	96	91	9	291	274
				3	96	91	3	99	91	3	96	93	9	291	275
				3	96	91	3	99	97	3	96	93	9	291	281
				15	480	465	15	495	458	15	480	460	45	1,455	1,383
			'01	-	-	-	3	99	99	3	93	93	6	192	192
				-	-	-	3	99	99	3	93	93	6	192	192
				-	-	-	3	99	99	3	96	96	6	195	195
				-	-	-	3	83	83	3	79	79	6	162	162
				-	-	-	12	380	380	12	361	361	24	741	741
			'01	3	96	95	3	99	102	3	96	99	9	291	296
				3	96	97	3	99	105	3	96	101	9	291	303
				4	128	129	4	132	132	4	128	126	12	388	387
				10	320	321	10	330	339	10	320	326	30	970	986
			'01	3	96	94	3	99	97	3	96	89	9	291	280
				-	-	-	3	99	100	3	96	95	6	195	195
				-	-	-	3	99	97	3	96	91	6	195	188
				-	-	-	3	99	102	3	96	97	6	195	199
				3	96	94	12	396	396	12	384	372	27	876	862

			()		1			2			3					
				'03	3	96	98	3	99	99	3	96	90	9	291	287
					3	96	98	3	99	97	3	96	95	9	291	290
					3	96	96	3	99	99	2	64	63	8	259	258
					9	288	292	9	297	295	8	256	248	26	841	835
				'99	2	60	38	2	60	50	2	60	55	6	180	143
					1	30	29	1	30	28	1	30	26	3	90	83
					3	90	67	3	90	78	3	90	81	9	270	226
				'02	2	60	60	2	60	60	2	60	58	6	180	178
					2	60	60	2	60	58	2	60	59	6	180	177
					2	60	59	2	60	61	2	60	59	6	180	179
					2	60	60	2	60	59	2	60	59	6	180	178
					2	60	59	2	60	60	2	60	60	6	180	179
					10	300	298	10	300	298	10	300	295	30	900	891
				'03	3	90	91	3	90	85	3	90	81	9	270	257
					3	90	90	3	90	86	3	90	85	9	270	261
					3	90	90	3	90	88	3	90	88	9	270	266
					3	90	90	3	90	88	3	90	86	9	270	264
					12	360	361	12	360	347	12	360	340	36	1,080	1,048
				'04	5	150	153	5	150	153	5	175	178	15	475	484
					2	60	61	2	60	62	2	70	67	6	190	190
					7	210	214	7	210	215	7	245	245	21	665	674
				'05	2	60	62	2	70	70	2	70	69	6	200	201
					2	60	75	2	70	75	2	70	69	6	200	219
					2	60	73	2	70	73	2	70	68	6	200	214
					1	30	31	-	-	-	-	-	-	1	30	31
					7	210	241	6	210	218	6	210	206	19	630	665
				'05	3	90	87	3	105	97	3	105	90	9	300	274
					3	90	87	3	105	97	3	105	90	9	300	274
				'05	3	90	91	-	-	-	-	-	-	3	90	91
					3	90	91	-	-	-	-	-	-	3	90	91
				'99	4	120	120	4	120	119	4	120	115	12	360	354
					4	120	120	4	120	119	4	120	115	12	360	354
				'01	4	120	121	4	120	118	4	120	119	12	360	358
					2	60	60	2	60	60	2	60	59	6	180	179
					6	180	181	6	180	178	6	180	178	18	540	537
				'05	3	90	90	-	-	-	-	-	-	3	90	90
					3	90	90	-	-	-	-	-	-	3	90	90
				'01	2	60	58	2	60	57	1	30	28	5	150	143
					2	60	58	2	60	57	1	30	28	5	150	143
				'01	1	35	34	1	35	28	1	35	29	3	105	91
					1	35	34	1	35	28	1	35	29	3	105	91

			()		1			2			3					
				'01	7	245	219	7	245	238	7	245	219	21	735	676
					7	245	219	7	245	238	7	245	219	21	735	676
				'03	2	70	71	2	70	68	2	70	69	6	210	208
					2	70	71	2	70	68	2	70	69	6	210	208
				'03	2	70	71	2	70	71	2	70	70	6	210	212
					2	70	71	2	70	71	2	70	71	6	210	213
					2	70	72	2	70	70	2	70	70	6	210	212
					6	210	214	6	210	212	6	210	211	18	630	637
				'03	2	72	72	2	67	67	2	69	69	6	208	208
					2	72	72	2	67	67	2	69	69	6	208	208
				'04	2	72	72	2	71	71	2	70	70	6	213	213
					2	72	72	2	71	71	2	70	70	6	213	213
				'01	3	99	99	3	99	98	3	99	98	9	297	295
					4	132	136	4	132	129	4	132	130	12	396	395
					3	99	100	3	99	99	3	99	96	9	297	295
					10	330	335	10	330	326	10	330	324	30	990	985
				'04	2	60	60	2	60	59	2	60	57	6	180	176
					2	60	60	2	60	58	2	60	55	6	180	173
					2	60	60	2	60	58	2	60	56	6	180	174
					2	60	60	2	60	56	2	60	58	6	180	174
					2	60	60	2	60	53	2	60	55	6	180	168
					10	300	300	10	300	284	10	300	281	30	900	865
				'02	1	25	25	1	25	25	1	25	22	3	75	72
					2	50	50	2	50	46	2	50	50	6	150	146
					1	25	25	1	25	25	1	25	24	3	75	74
					4	100	100	4	100	96	4	100	96	12	300	292
				'00	1	25	25	1	26	26	1	25	25	3	76	76
					1	26	26	1	26	26	1	25	25	3	77	77
					1	26	26	1	27	27	1	20	20	3	73	73
					1	25	25	1	24	24	1	20	20	3	69	69
					4	102	102	4	103	103	4	90	90	12	295	295
				'02	2	60	60	2	60	57	2	60	61	6	180	178
					2	60	60	2	60	57	2	60	61	6	180	178
				'98	6	240	246	6	240	247	6	240	247	18	720	740
					6	240	246	6	240	247	6	240	247	18	720	740
				'99	1	30	32	1	30	30	1	30	28	3	90	90
					1	30	30	1	30	28	1	30	29	3	90	87
					1	30	31	1	30	30	1	30	29	3	90	90
					3	90	93	3	90	88	3	90	86	9	270	267
				'99	3	90	91	3	90	91	3	90	88	9	270	270
					3	90	91	3	90	91	3	90	88	9	270	270

			()		1			2			3					
			e-	'01	1	35	35	1	35	36	1	35	31	3	105	102
				'01	1	35	35	1	35	36	1	35	26	3	105	97
				'01	1	35	35	1	35	34	1	35	33	3	105	102
				'01	1	35	35	1	35	35	1	35	29	3	105	99
				'01	4	140	140	4	140	141	4	140	119	12	420	400
				'05	3	90	90	-	-	-	-	-	-	3	90	90
				'05	4	120	116	-	-	-	-	-	-	4	120	116
				'05	7	210	206	-	-	-	-	-	-	7	210	206
				'05	1	30	30	-	-	-	-	-	-	1	30	30
				'05	2	60	60	-	-	-	-	-	-	2	60	60
				'05	3	90	90	-	-	-	-	-	-	3	90	90
				'99	-	-	-	2	50	52	2	50	55	4	100	107
				'99	-	-	-	2	50	50	2	50	49	4	100	99
				'99	-	-	-	4	100	102	4	100	104	8	200	206
				'02	2	60	60	2	60	59	2	60	59	6	180	178
				'02	2	60	60	2	60	59	2	60	59	6	180	178
				'04	2	60	60	2	60	58	2	70	64	6	190	182
				'04	1	30	32	1	30	29	1	35	32	3	95	93
				'04	3	90	92	3	90	87	3	105	96	9	285	275
				'04	2	60	58	2	60	66	-	-	-	4	120	124
				'04	2	60	60	2	60	63	-	-	-	4	120	123
				'04	1	30	30	1	30	30	1	35	36	3	95	96
				'04	2	60	60	2	60	62	-	-	-	4	120	122
				'04	1	30	31	1	30	28	-	-	-	2	60	59
				'04	2	60	63	2	60	54	-	-	-	4	120	117
				'04	10	300	302	10	300	303	1	35	36	21	635	641
				'04	2	52	52	2	49	49	1	29	29	5	130	130
				'04	2	52	52	2	49	49	1	29	29	5	130	130
				'05	2	60	42	-	-	-	-	-	-	2	60	42
				'05	1	30	13	-	-	-	-	-	-	1	30	13
				'05	3	90	55	-	-	-	-	-	-	3	90	55
				'05	2	60	59	2	70	66	2	70	66	6	200	191
				'05	2	60	53	2	70	67	2	70	66	6	200	186
				'05	4	120	112	4	140	133	4	140	132	12	400	377
				'98	6	214	214	6	202	202	6	192	192	18	608	608
				'98	6	214	214	6	202	202	6	192	192	18	608	608
				'01	5	132	140	4	132	135	4	132	133	13	396	408
				'01	3	99	104	3	99	98	3	99	93	9	297	295
				'01	3	99	103	3	99	96	3	99	96	9	297	295
				'01	11	330	347	10	330	329	10	330	322	31	990	998

			()		1			2			3					
				'02	3	99	99	3	99	94	3	99	97	9	297	290
					3	99	98	3	99	98	3	99	94	9	297	290
					3	99	99	3	99	96	3	99	98	9	297	293
					3	99	100	3	99	97	3	99	99	9	297	296
					12	396	396	12	396	385	12	396	388	36	1,188	1,169
				'03	3	90	90	3	90	85	3	90	88	9	270	263
					2	60	60	2	60	59	2	60	53	6	180	172
					5	150	150	5	150	144	5	150	141	15	450	435
				'99	3	25	47	3	26	40	3	28	52	9	79	139
					3	25	45	3	26	50	3	28	48	9	79	143
					6	50	92	6	52	90	6	56	100	18	158	282
				'01	2	50	48	2	52	50	2	56	31	6	158	129
					2	50	51	2	52	47	3	84	59	7	186	157
					4	100	99	4	104	97	5	140	90	13	344	286
				'01	2	50	49	2	52	48	2	56	53	6	158	150
					1	25	26	1	26	25	1	28	27	3	79	78
					3	75	75	3	78	73	3	84	80	9	237	228
				'01	2	30	60	2	31	57	2	28	56	6	89	173
					2	30	54	2	31	54	2	28	50	6	89	158
					2	30	60	2	31	59	2	28	49	6	89	168
					6	90	174	6	93	170	6	84	155	18	267	499
				'01	2	50	50	2	52	52	3	84	58	7	186	160
					2	50	49	2	52	52	2	56	39	6	158	140
					2	50	50	2	52	52	2	56	38	6	158	140
					6	150	149	6	156	156	7	196	135	19	502	440
				'01	2	50	49	2	52	52	-	-	-	4	102	101
					2	20	49	2	52	49	2	56	35	6	128	133
					3	75	73	3	78	71	3	84	74	9	237	218
					7	145	171	7	182	172	5	140	109	19	467	452
				'03	2	50	49	2	52	32	2	56	43	6	158	124
					1	25	25	1	26	23	1	28	23	3	79	71
					3	75	74	3	78	55	3	84	66	9	237	195
				'98	2	50	50	2	50	49	2	50	44	6	150	143
					2	50	50	2	50	49	2	50	44	6	150	143
				'01	1	24	25	1	24	23	1	24	19	3	72	67
					1	24	25	1	24	23	1	24	19	3	72	67
				'02	1	20	20	1	20	20	1	20	19	3	60	59
					1	20	19	1	20	20	1	20	20	3	60	59
					1	20	20	1	20	18	1	20	18	3	60	56
					1	20	19	1	20	20	1	20	18	3	60	57
					4	80	78	4	80	78	4	80	75	12	240	231

	()	1			2			3								
				'03	4	100	94	4	100	72	2	50	48	10	250	214
					4	100	94	4	100	72	2	50	48	10	250	214
				'05	1	28	28	1	30	27	1	30	26	3	88	81
					1	28	28	1	30	28	1	30	28	3	88	84
					1	28	27	-	-	-	-	-	-	1	28	27
					1	28	28	-	-	-	-	-	-	1	28	28
					1	28	26	1	30	28	1	30	28	3	88	82
					1	28	28	1	30	31	1	30	25	3	88	84
					2	56	54	-	-	-	-	-	-	2	56	54
					8	224	219	4	120	114	4	120	107	16	464	440
				'05	4	120	121	-	-	-	-	-	-	4	120	121
		E-			4	120	120	-	-	-	-	-	-	4	120	120
					8	240	241	-	-	-	-	-	-	8	240	241
				'05	3	90	91	3	90	85	3	90	84	9	270	260
					2	60	60	2	60	59	3	90	74	7	210	193
					2	60	61	2	60	57	3	90	83	7	210	201
					2	60	60	2	60	59	-	-	-	4	120	119
					9	270	272	9	270	260	9	270	241	27	810	773
				'01	2	48	45	2	48	31	2	48	31	6	144	107
					2	48	45	2	48	31	2	48	31	6	144	107
				'02	4	96	95	4	96	92	3	72	70	11	264	257
					4	96	95	4	96	92	3	72	70	11	264	257
				'05	1	24	29	-	-	-	-	-	-	1	24	29
					1	24	25	-	-	-	-	-	-	1	24	25
					1	24	29	-	-	-	-	-	-	1	24	29
		가			1	24	23	1	28	20	1	28	27	3	80	70
					4	96	106	1	28	20	1	28	27	6	152	153
				'05	2	48	48	1	28	28	-	-	-	3	76	76
					2	48	48	1	28	28	-	-	-	3	76	76
				'05	2	48	51	1	28	25	1	28	26	4	104	102
					2	48	51	1	28	25	1	28	26	4	104	102
				'99	2	60	58	2	60	59	2	60	57	6	180	174
					2	60	59	2	60	61	2	60	50	6	180	170
					2	60	59	2	60	56	2	60	50	6	180	165
					6	180	176	6	180	176	6	180	157	18	540	509
				'99	2	60	60	2	60	53	2	60	53	6	180	166
					2	60	60	2	60	51	2	60	50	6	180	161
					4	120	120	4	120	104	4	120	103	12	360	327
				'99	2	60	61	2	60	57	1	30	31	5	150	149
					2	60	60	2	60	58	1	30	27	5	150	145
					1	30	30	1	30	27	1	30	27	3	90	84
					5	150	151	5	150	142	3	90	85	13	390	378

		()		1			2			3						
				'99	1	30	30	1	30	26	1	30	26	3	90	82
					1	30	30	1	30	24	1	30	29	3	90	83
					1	30	30	1	30	27	1	30	23	3	90	80
					3	90	90	3	90	77	3	90	78	9	270	245
				'03	1	30	9	2	60	38	1	30	25	4	120	72
					1	30	10	1	30	15	1	30	8	3	90	33
					2	60	19	3	90	53	2	60	33	7	210	105
				'99	-	-	-	2	60	59	-	-	-	2	60	59
					-	-	-	2	60	59	-	-	-	2	60	59
					-	-	-	2	60	57	-	-	-	2	60	57
					-	-	-	6	180	175	-	-	-	6	180	175
				'01	2	56	55	-	-	-	-	-	-	2	56	55
					2	56	47	-	-	-	-	-	-	2	56	47
					2	56	56	-	-	-	-	-	-	2	56	56
					1	28	17	-	-	-	-	-	-	1	28	17
					7	196	175	-	-	-	-	-	-	7	196	175
				'01	1	28	18	1	30	17	1	30	10	3	88	45
					1	28	20	1	30	21	1	30	10	3	88	51
					1	28	19	1	30	19	1	30	10	3	88	48
					3	84	57	3	90	57	3	90	30	9	264	144
				'02	3	90	92	3	90	92	3	90	76	9	270	260
					3	90	93	3	90	93	3	90	84	9	270	270
			가		1	30	30	1	30	26	1	30	27	3	90	83
					1	30	30	1	30	31	1	30	28	3	90	89
					8	240	245	8	240	242	8	240	215	24	720	702
				'04	2	60	60	2	60	61	2	60	60	6	180	181
					2	60	62	2	60	63	2	60	58	6	180	183
					2	60	62	2	60	59	2	60	59	6	180	180
					2	60	62	2	60	61	2	60	59	6	180	182
					8	240	246	8	240	244	8	240	236	24	720	726
			CAD/CAM	'05	2	56	55	2	60	58	-	-	-	4	116	113
					1	28	28	1	30	28	-	-	-	2	58	56
					2	56	57	2	60	51	-	-	-	4	116	108
					2	56	56	2	60	52	-	-	-	4	116	108
					7	196	196	7	210	189	-	-	-	14	406	385

	()	1			2			3								
				'99	1	34	36	1	34	36	1	30	29	3	98	101
					1	34	35	1	34	34	1	30	31	3	98	100
					1	34	35	1	34	35	1	30	30	3	98	100
					3	102	102	-	-	-	-	-	-	3	102	102
					1	34	37	1	34	35	1	30	30	3	98	102
					1	34	35	1	34	34	1	30	29	3	98	98
					1	34	33	1	34	33	1	30	31	3	98	97
					9	306	313	6	204	207	6	180	180	21	690	700
				'99	1	30	28	1	25	24	1	30	18	3	85	70
					1	30	30	-	-	-	1	30	21	2	60	51
					1	30	25	1	25	16	1	30	13	3	85	54
					1	30	25	1	25	14	1	30	22	3	85	61
					1	30	28	1	25	24	1	30	25	3	85	77
					5	150	136	4	100	78	5	150	99	14	400	313
				'98	1	30	29	1	25	24	1	30	29	3	85	82
					1	30	29	1	25	24	1	30	29	3	85	82

6) 특수목적고등학교 현황

(가) 시·도별 현황

교육청	설립	학교명	1학년			2학년			3학년			계		
			학급	정원	현원	학급	정원	현원	학급	정원	현원	학급	정원	현원
서울	공	경기기계공업고등학교	17	-	584	17	-	547	17	-	524	51	-	1,655
	사	수도전기공업고등학교	10	330	336	10	330	324	10	330	326	30	990	986
부산	국	부산기계공업고등학교	16	512	516	16	480	472	16	512	498	48	1,504	1,486
	국	부산해사고등학교	8	240	237	8	240	234	8	320	269	24	800	740
대구	공	경북기계공업고등학교	16	560	566	16	560	556	16	560	542	48	1,680	1,664
	사	대중금속공업고등학교	5	175	175	5	175	165	5	175	163	15	525	503
인천	국	인천해사고등학교	6	180	184	6	180	176	6	180	217	18	540	577
	공	인천기계공업고등학교	14	476	512	14	476	492	14	476	467	42	1,428	1,471
	공	인천해양과학고등학교	10	340	338	10	340	320	10	340	313	30	1,020	971
	사	정석항공공업고등학교	10	340	343	10	340	337	10	340	332	30	1,020	1,012
대전	공	대덕전자기계고등학교	10	330	326	10	330	274	10	330	302	30	990	902
	공	충남기계공업고등학교	16	531	538	8	531	536	8	531	516	32	1,593	1,590
울산	공	울산정보통신고등학교	10	350	350	10	360	351	10	350	337	30	1,060	1,038
경기	공	여주자영농업고등학교	5	150	150	5	150	142	5	150	142	15	450	434
강원	공	주천종합고등학교	3	90	54	2	60	44	3	90	56	8	240	154
	공	춘천농공고등학교	9	270	186	9	350	172	8	280	193	26	900	551
	공	홍천농업고등학교	4	120	115	4	100	101	4	120	108	12	340	324
충북	공	보은자영고등학교	4	99	99	4	91	91	4	82	82	12	272	272
	공	청주기계공업고등학교	13	429	427	13	429	442	13	429	434	39	1,287	1,303
충남	공	공주생명과학고등학교	8	225	249	8	233	242	8	244	235	26	702	726
	공	연무대기계공업고등학교	7	175	170	7	182	173	7	196	143	21	553	486
	공	충남해양과학고등학교	4	115	116	4	119	110	4	124	91	12	358	317
전북	국	전북기계공업고등학교	17	510	512	17	510	483	17	510	480	51	1,530	1,475
	공	군산기계공업고등학교	11	330	330	11	330	319	11	330	326	33	990	975
	공	김제자영고등학교	6	150	148	6	150	128	6	150	61	18	450	337
	공	전주공업고등학교	16	480	483	16	480	469	16	480	459	48	1,440	1,411

교육청	설립	학교명	1학년			2학년			3학년			계		
			학급	정원	현원	학급	정원	현원	학급	정원	현원	학급	정원	현원
전남	공	강진농업고등학교	6	150	148	6	150	131	5	140	125	17	440	404
	공	압해종합고등학교	2	56	49	2	58	46	2	58	52	6	172	147
	공	완도수산고등학교	6	160	124	6	168	157	6	168	110	18	496	391
경북	국	구미전자공업고등학교	14	420	421	15	450	441	15	450	451	44	1,320	1,313
	공	금오공업고등학교	11	330	330	11	330	323	11	330	331	33	990	984
	공	안동생명과학고등학교	7	162	154	6	150	148	6	150	145	19	462	447
	공	포항해양과학고등학교	10	350	332	10	350	338	10	350	323	30	1,050	993
	사	포항제철공업고등학교	9	225	225	9	225	223	9	225	180	27	675	628
경남	공	경남자영고등학교	3	75	78	4	85	77	3	75	62	10	235	217
	공	경남항공고등학교	6	168	168	6	157	157	6	154	154	18	479	479
	공	경남해양과학고등학교	2	50	42	2	50	31	2	50	37	6	150	110
	공	김해건설공업고등학교	14	492	492	14	492	492	14	471	471	42	1,455	1,455
	공	진주기계공업고등학교	10	277	277	10	285	285	10	279	279	30	841	841
	공	창원기계공업고등학교	17	602	602	17	604	604	17	591	591	51	1,797	1,797
제주	공	서귀포산업과학고등학교	8	225	222	8	200	187	6	165	132	22	590	541
합계(41개교)			380	11,249	11,708	372	11,280	11,340	368	11,285	11,059	1,122	33,814	34,107

6) 특수목적고등학교 현황 (2)

(나) 계열별 현황

계열	시도	설립	학교명	1학년			2학년			3학년			계		
				학급	정원	현원	학급	정원	현원	학급	정원	현원	학급	정원	현원
농업	경기	공	여주자영농업고등학교	5	150	150	5	150	142	5	150	142	15	450	434
	강원	공	주천종합고등학교	3	90	54	2	60	44	3	90	56	8	240	154
	강원	공	춘천농공고등학교	9	270	186	9	350	172	8	280	193	26	900	551
	강원	공	홍천농업고등학교	4	120	115	4	100	101	4	120	108	12	340	324
	충북	공	보은자영고등학교	4	99	99	4	91	91	4	82	82	12	272	272
	충남	공	공주생명과학고등학교	8	225	249	8	233	242	8	244	235	26	702	726
	전북	공	김제자영고등학교	6	150	148	6	150	128	6	150	61	18	450	337
	전남	공	강진농업고등학교	6	150	148	6	150	131	5	140	125	17	440	404
	경북	공	안동생명과학고등학교	7	162	154	6	150	148	6	150	145	19	462	447
	경남	공	경남자영고등학교	3	75	78	4	85	77	3	75	62	10	235	217
제주	공	서귀포산업과학고등학교	8	225	222	8	200	187	6	165	132	22	590	541	
공업	서울	공	경기기계공업고등학교	17	-	584	17	-	547	17	-	524	51	-	1,655
	서울	사	수도전기공업고등학교	10	330	336	10	330	324	10	330	326	30	990	986
	부산	국	부산기계공업고등학교	16	512	516	16	480	472	16	512	498	48	1,504	1,486
	대구	공	경북기계공업고등학교	16	560	566	16	560	556	16	560	542	48	1,680	1,664
	대구	사	대중금속공업고등학교	5	175	175	5	175	165	5	175	163	15	525	503
	인천	공	인천기계공업고등학교	14	476	512	14	476	492	14	476	467	42	1,428	1,471
	인천	사	정석항공공업고등학교	10	340	343	10	340	337	10	340	332	30	1,020	1,012
	대전	공	대덕전자기계고등학교	10	330	326	10	330	274	10	330	302	30	990	902
	대전	공	충남기계공업고등학교	16	531	538	8	531	536	8	531	516	32	1,593	1,590
	울산	공	울산정보통신고등학교	10	350	350	10	360	351	10	350	337	30	1,060	1,038
	충북	공	청주기계공업고등학교	13	429	427	13	429	442	13	429	434	39	1,287	1,303
	충남	공	연무대기계공업고등학교	7	175	170	7	182	173	7	196	143	21	553	486
	전북	국	전북기계공업고등학교	17	510	512	17	510	483	17	510	480	51	1,530	1,475
	전북	공	군산기계공업고등학교	11	330	330	11	330	319	11	330	326	33	990	975
	전북	공	전주공업고등학교	16	480	483	16	480	469	16	480	459	48	1,440	1,411
	경북	국	구미전자공업고등학교	14	420	421	15	450	441	15	450	451	44	1,320	1,313
경북	공	금오공업고등학교	11	330	330	11	330	323	11	330	331	33	990	984	

계열	시도	설립	학교명	1학년			2학년			3학년			계		
				학급	정원	현원	학급	정원	현원	학급	정원	현원	학급	정원	현원
공업	경북	사	포항제철공업고등학교	9	225	225	9	225	223	9	225	180	27	675	628
	경남	공	경남항공고등학교	6	168	168	6	157	157	6	154	154	18	479	479
	경남	공	김해건설공업고등학교	14	492	492	14	492	492	14	471	471	42	1,455	1,455
	경남	공	진주기계공업고등학교	10	277	277	10	285	285	10	279	279	30	841	841
	경남	공	창원기계공업고등학교	17	602	602	17	604	604	17	591	591	51	1,797	1,797
수산	부산	국	부산해사고등학교	8	240	237	8	240	234	8	320	269	24	800	740
	인천	국	인천해사고등학교	6	180	184	6	180	176	6	180	217	18	540	577
	인천	공	인천해양과학고등학교	10	340	338	10	340	320	10	340	313	30	1,020	971
	충남	공	충남해양과학고등학교	4	115	116	4	119	110	4	124	91	12	358	317
	전남	공	압해종합고등학교	2	56	49	2	58	46	2	58	52	6	172	147
	전남	공	완도수산고등학교	6	160	124	6	168	157	6	168	110	18	496	391
	경북	공	포항해양과학고등학교	10	350	332	10	350	338	10	350	323	30	1,050	993
경남	공	경남해양과학고등학교	2	50	42	2	50	31	2	50	37	6	150	110	

7) 공고 2+1체제 운영학교 현황

교육청	학교명	시범학교					희망학교							
		'94	'95	'96	'97	'98	'99	'00	'01 ('99년 입학)	'02 ('00년 입학)	'03 ('01년 입학)	'04 ('02년 입학)	05 ('03년 입학)	06 ('04년 입학)
서울	동양공업고등학교		←			→								
	은평공업고등학교		←			→	←	→						
	수도전기공업고등학교	←						→	←					→
	리라공업고등학교		←			→				→				
	삼일공업고등학교	←				→								
	은곡공업고등학교		←			→								
	영등포공업고등학교		←			→								
	한양공업고등학교		←			→								
	광운공업고등학교			←	→					←	→			
	서울공업고등학교			←	→									
	단국공업고등학교			←	→									
	용신공업고등학교		←			→								
	염광여자공업고등학교		←			→								
	상명공업고등학교			←	→									
	동호공업고등학교			←	→									
	동도공업고등학교			←	→									
	송덕공업고등학교			←	→									
	신진공업고등학교			←	→									
인덕공업고등학교			←	→										
유한공업고등학교		←			→									
인덕공업고등학교		←	→											
미림여자전산고등학교		←	→											
부산	부산전자공업고등학교	←				→			→					→
	경성전자정보고등학교		←			→					→			
	대양전자정보고등학교	←				→					→			
	동명공업고등학교		←			→								
	동아공업고등학교		←			→								
	금정전자공업고등학교		←			→	←	→						→
	부일전자공업고등학교			←		→					→			
해운대공업고등학교			←		→									
대구	대구공업고등학교	←				→								
	경북공업고등학교		←			→			←	→				
	경상공업고등학교			←		→								
	조일공업고등학교		←			→				→				
영남공업고등학교		←			→								→	
울산	현대공업고등학교	←				→		→						
인천	정석항공공업고등학교	←				→					→			
	운산기계공업고등학교			←		→		→						

교육청	학교명	시범학교					희망학교							
		'94	'95	'96	'97	'98	'99	'00	'01 ('99년 입학)	'02 ('00년 입학)	'03 ('01년 입학)	'04 ('02년 입학)	05 ('03년 입학)	06 ('04년 입학)
광주	전남공업고등학교	←				→								
	송신공업고등학교		←			→								
	동일실업고등학교			←		→								
대전	충남기계공업고등학교	←				→								
	대덕공업고등학교		←			→								
	계룡공업고등학교		←			→								
경기	경덕공업고등학교		←			→								
	안양공업고등학교	←				→								
	일산공업고등학교		←			→								
	수원공업고등학교		←			→								
	파주공업고등학교		←			→								
	동일공업고등학교			←		→								
	파주종합고등학교			←		→								
강원	안중고등학교				←	→								
	춘천기계공업고등학교			←		→								
	원주정보공업고등학교	←				→								
	영월공업고등학교		←			→								
	거진공업고등학교			←		→								
충북	김화공업고등학교									←	→			
	청주기계공업고등학교		←			→			←	→		←	→	
	충주공업고등학교		←			→								
	광산공업고등학교		←			→								
	부강공업고등학교		←			→								
	미원공업고등학교		←			→								
	옥천공업고등학교	←				→								
	금왕공업고등학교		←			→								
충남	단양공업고등학교			←		→								
	진산공업고등학교		←			→								
	예산공업고등학교	←				→								
	결성공업고등학교			←		→								
	장항공업고등학교			←		→								
	천안공업고등학교			←		→								
	유구공업고등학교				←	→								
전북	청양농공업고등학교												←	→
	전주공업고등학교		←			→								
	이리공업고등학교	←				→								
	군산공업고등학교		←			→								
	삼례공업고등학교		←			→								
진안공업고등학교		←			→						←	→		

교육청	학교명	시범학교					희망학교								
		'94	'95	'96	'97	'98	'99	'00	'01 ('99년 입학)	'02 ('00년 입학)	'03 ('01년 입학)	'04 ('02년 입학)	05 ('03년 입학)	06 ('04년 입학)	
전남	광양실업고등학교	←				→									
	영주종합고등학교		←			→									
	고흥도화종합고등학교		←								→	←	→		
	주암공업고등학교		←								→				
	구림공업고등학교		←								→			→	
	장흥실업고등학교		←								→	←		→	
	목포공업고등학교				→					←	→				
경북	함평월야종합고등학교													→	
	구미전자공업고등학교	←						→	←	→	←	→	→		
	금오공업고등학교		←								→	←	→		
	흥해공업고등학교		←								→			→	
	영주공업고등학교		←			→									
	의성공업고등학교	←												→	
	청도전자공업고등학교	←								→					
	포항제철공업고등학교	←									→	←	→	→	
	고령실업고등학교					→									
	경산공업고등학교								→						
경남	청송공업고등학교		←			→									
	경주공업고등학교												→	→	
	창원기계공업고등학교		←			→									
	진주기계공업고등학교	←						→							
	김해건설공업고등학교			←		→									
	삼천포공업고등학교			←		→									
	마산공업고등학교			←		→									
	경남	대동기계공업고등학교			←		→			←	→	←	→		
		세광공업고등학교		←			→								
창녕공업고등학교				←		→				←	→				
창원공업고등학교				←		→									
한일전산여자고등학교				←		→									
경진고등학교														→	
제주	울산공업고등학교				→										
	한림공업고등학교		←			→									
계		20개교	69개교	96개교	90개교	45개교	35개교	32개교	23개교	26개교	25개교	10개교	17개교	18개교	

8) 교육과정 연계(2+2) 학교 현황

2006년 5월 1일 현재

교육청	학 교 명				
서울 (20)	경기기계공업고등학교	단국공업고등학교	대진디자인고등학교	동양공업고등학교	동일여자전산디자인고등학교
	미래산업과학고등학교	삼일공업고등학교	서울관광고등학교	서울디자인고등학교	서울디텍고등학교
	서울로봇고등학교	성덕여자상업고등학교	성동여자실업고등학교	성수공업고등학교	수도전기공업고등학교
	신진과학기술고등학교	영등포공업고등학교	용산공업고등학교	유한공업고등학교	화곡여자정보산업고등학교
부산 (42)	개성고등학교	경남공업고등학교	경성전자정보고등학교	계성정보고등학교	금정전자공업고등학교
	대광공업고등학교	대양전자정보고등학교	대연정보고등학교	대진정보통신고등학교	덕명정보여고
	동래원에고등학교	동명정보공업고등학교	동아공업고등학교	동의공업고등학교	동주여자상업고등학교
	동호정보고등학교	부경고등학교	부산공업고등학교	부산국제영화고등학교	부산디자인고등학교
	부산디지털고등학교	부산산업과학고등학교	부산여자상업고등학교	부산영상고등학교	부산자동차고등학교
	부산전자공업고등학교	부산정보고등학교	부산정보과학고등학교	부산정보관광고등학교	부산정보여자고등학교
	부산진여자상업고등학교	부산컴퓨터과학고등학교	부성정보고등학교	부일전자디자인고등학교	삼정정보고등학교
	서부산공업고등학교	성심정보고등학교	성지공업고등학교	한국테크노과학고등학교	한독문화여자고등학교
해운대공업고등학교	해운대관광고등학교				
대구 (21)	경북공업고등학교	경북기계공업고등학교	경북여자정보고등학교	경상공업고등학교	구남여자정보고등학교
	달성정보고등학교	대구공업고등학교	대구관광고등학교	대구달서공업고등학교	대구동부공업고등학교
	대구상원고등학교	대구서부공업고등학교	대구여자상업정보고등학교	대구자연과학고등학교	대구전자공업고등학교
	대구제일여자정보고등학교	대중금속공업고등학교	상서여자정보고등학교	영남공업고등학교	조일공업고등학교
	중앙경영정보고등학교				
인천 (20)	강남고등학교	계산공업고등학교	도화기계공업고등학교	문성정보미디어고등학교	부평공업고등학교
	부평여자공업고등학교	부평정보고등학교	영화여자정보고등학교	운봉공업고등학교	인천기계공업고등학교
	인천생활과학고등학교	인천여자상업고등학교	인천전자공업고등학교	인천정보산업고등학교	인천중앙여자상업고등학교
	인천해양과학고등학교	인평자동차정보고등학교	정석항공공업고등학교	청학공업고등학교	한진고등학교
광주 (13)	광주공업고등학교	광주여자상업고등학교	광주자연과학고등학교	광주전산고등학교	광주전자공업고등학교
	광주정보고등학교	금파공업고등학교	동일전자정보고등학교	서진여자고등학교	송원여자정보고등학교
	송신공업고등학교	전남공업고등학교	전남여자상업고등학교		
대전(5)	계룡공업고등학교	대전공업고등학교	대전동아공업고등학교	대전이문고등학교	유성생명과학고등학교

교육청	학 교 명				
울산 (11)	울산경영정보고등학교	울산공업고등학교	울산미래정보고등학교	울산상업고등학교	울산생활과학고
	울산여자상업고등학교	울산자연과학고등학교	울산정보산업고등학교	울산정보통신고등학교	울산컴퓨터과학고등학교
	현대정보과학고등학교				
경기 (60)	가평고등학교	경민여자정보산업고등학교	경민정보산업공업고등학교	경일고등학교	경화여자고등학교
	고양고등학교	곤지암고등학교	관악정보산업고등학교	광명공업고등학교	광명정보산업고등학교
	광주중앙고등학교	군자공업고등학교	군포정보산업고	근명여자정보고등학교	김포제일고등학교
	다산고등학교	동일공업고등학교	매향여자정보고등학교	반월정보산업고등학교	부천공업고등학교
	부천정보산업고등학교	비봉고등학교	산본공업고등학교	삼일상업고등학교	성남정보산업고
	성보정보고등학교	성일정보고등학교	수원공업고등학교	수원농생명과학고등학교	수원정보산업공업고등학교
	시화공업고등학교	신일정보산업고등학교	안산경영정보고등학교	안산공업고등학교	안산여자정보고
	안성두원공업고등학교	안성종합고등학교	안양공업고등학교	안양여자상업고등학교	양영디지털고등학교
	양평공업고등학교	영북종합고등학교	용인정보산업고등학교	이천제일고등학교	일산정보산업고등학교
	정명여자정보고등학교	주엽공업고등학교	죽산종합고등학교	창명여자고등학교	청담정보통신고등학교
	청평공업고등학교	통진고등학교	파주공업고등학교	팔달공업고등학교	평촌공업고등학교
강원 (7)	강릉문성고등학교	대화고등학교	상지여자고등학교	성수여자고등학교	원주공업고등학교
	춘천기계공업고등학교	춘천실업고등학교			
충북 (20)	금왕공업고등학교	단양공업고등학교	대성여자상업고등학교	미원공업고등학교	보은정보고등학교
	부강공업고등학교	옥천상업고등학교	제천농업고등학교	제천디지털전자고등학교	제천산업고등학교
	증평정보고등학교	진천농공고등학교	진천상업고등학교	청주농업고등학교	충북공업고등학교
	충북인터넷고등학교	충주공업고등학교	충주농업고등학교	충주상업고등학교	학산정보고등학교
충남 (6)	대전여자상업고등학교	예산여자상업고등학교	운산공업고등학교	진산공업고등학교	천안여자상업고등학교
	천안정보고등학교				
전북 (44)	고창북고등학교	고창여자고등학교	군산기계공업고등학교	군산남고등학교	군산상업고등학교
	김제고등학교	김제자연고등학교	남원용성고등학교	남원정보국악고등학교	남원제일고등학교
	덕암정보고등학교	동국대학교사범대학부속금산	부안농공고등학교	삼례공업고등학교	순창제일고등학교
	영선고등학교	오수고등학교	온고을여자고등학교	원광정보예술고등학교	이리공업고등학교
	익산고등학교	임실서고등학교	전북기계공업고등학교	전주공업고등학교	전주생명과학고등학교
	전주여자상업고등학교	전주제일고등학교	정읍제일고등학교	줄포자동차공업고등학교	진경여자고등학교
	진안공업고등학교	한국경마축산고등학교	한별고등학교	함열여자고등학교	

교육청	학 교 명				
전남 (15)	강진농업고등학교	광양실업고등학교	나주공업고등학교	나주여자고등학교	별교제일고등학교
	송지종합고등학교	순천전자고등학교	순천효산고등학교	여수전자화학교등학교	여수정보과학고등학교
	영산포고등학교	옥과고등학교	장성실업고등학교	진상종합고등학교	호남원예고등학교
경북 (35)	경북생활과학고등학교	경안여자정보고등학교	경주여자정보고등학교	경주정보고등학교	고령실업고등학교
	고령여자종합고등학교	구미정보고등학교	구미정보여자고등학교	군위정보고등학교	금성여자상업고등학교
	금오여자고등학교	기계고등학교	김천농공고등학교	김천상업고등학교	문경공업고등학교
	문경관광고등학교	봉양정보고등학교	상산전자고등학교	상주공업고등학교	상지여자고등학교
	선산여자종합고등학교	안동생명과학고등학교	영덕고등학교	영주과학기술고등학교	영주동산고등학교
	영천성남여자고등학교	영해여자정보고등학교	의성공업고등학교	죽변종합고등학교	청송여자종합고등학교
	청송자동차정보고등학교	포항동성고등학교	포항여자전자고등학교	포항제철공업고등학교	흥해공업고등학교
경남(2)	거제종합고등학교	김해건설공업고등학교			
제주 (12)	고산관광정보고	서귀포산업과학고	애월상업고	제주공고	제주관광산업고
	제주관광해양고	제주상업고	제주여자상업고	중문상업고	표선상고
	한림공고	함덕정보산업고			
총계	333				

※ 괄호안의 수는 학교수임.

※ 2개이상의 전문대학과 연계 운영중인 실업계 고교는 1개교로 간주.

9) 2006 _____

			1			2			3					
(13)			15	480	489	15	495	491	15	480	481	45	1,455	1,461
			14	476	479	14	476	486	14	476	478	42	1,428	1,443
			8	280	273	8	280	247	8	280	192	24	840	712
			10	300	300	10	300	284	10	300	281	30	900	865
			15	525	524	15	540	534	15	525	517	45	1,590	1,575
			10	300	302	10	300	303	10	350	327	30	950	932
			10	390	384	10	390	366	10	350	309	30	1,130	1,059
			7	162	154	6	150	148	6	150	145	19	462	447
			4	96	95	4	96	92	3	72	70	11	264	257
			4	105	105	4	97	97	4	87	87	12	289	289
			1	24	25	1	24	23	1	24	19	3	72	67
			8	280	244	8	272	271	8	256	230	24	808	745
		9	270	263	9	270	266	9	270	264	27	810	793	
(5)			12	300	305	12	300	302	12	300	291	36	900	898
			5	150	150	5	150	142	5	150	142	15	450	434
			8	240	246	8	240	244	8	240	236	24	720	726
			5	130	86	5	140	80	5	140	92	15	410	258
			12	396	396	12	396	385	12	396	388	36	1,188	1,169

			1			2			3					
(2)			0	0	0	0	0	0	27	810	797	27	810	797
			0	0	0	0	0	0	9	315	294	9	315	294
(10)			3	102	74	3	102	59	3	102	49	9	306	182
			6	146	146	6	147	147	6	139	142	18	432	435
			6	204	209	6	210	207	6	210	206	18	624	622
			6	210	193	6	210	203	6	210	185	18	630	581
			6	168	172	6	180	176	6	180	165	18	528	513
			4	124	124	4	118	118	4	119	119	12	361	361
			5	130	125	6	170	138	6	170	132	17	470	395
			5	150	116	5	150	115	5	150	101	15	450	332
			8	296	294	8	296	284	8	280	263	24	872	841
			6	197	187	6	185	185	6	186	186	18	568	558
가 (10)			0	0	0	0	0	0	18	540	481	18	540	481
			10	320	317	10	315	303	13	416	309	33	1,051	929
			16	512	516	16	480	472	16	512	498	48	1,504	1,486
			6	180	184	6	180	176	6	180	217	18	540	577
			9	315	315	9	315	316	9	315	300	27	945	931
			4	140	144	4	140	109	4	140	112	12	420	365
			2	50	42	2	50	31	2	50	37	6	150	110
			3	84	43	4	120	41	3	90	44	10	294	128
			8	225	222	8	200	187	6	165	132	22	590	541
			6	150	149	6	156	156	7	196	135	19	502	440

			1			2			3					
(17)			12	384	387	12	396	394	12	396	350	36	1,176	1,131
			6	180	180	6	96	187	6	90	175	18	366	542
			16	560	566	16	560	556	16	560	542	48	1,680	1,664
			10	340	357	10	340	322	10	340	316	30	1,020	995
			16	531	538	8	531	536	8	531	516	32	1,593	1,590
			11	367	367	11	363	363	11	350	350	33	1,080	1,080
			9	288	285	9	297	290	9	288	266	27	873	841
			17	595	591	17	595	574	17	595	541	51	1,785	1,706
			15	525	515	15	525	468	14	490	412	44	1,540	1,395
			10	390	384	10	390	366	10	350	309	30	1,130	1,059
			18	648	661	18	648	653	18	630	632	54	1,926	1,946
			7	210	126	7	210	111	7	210	118	21	630	355
			13	429	427	13	429	442	13	429	434	39	1,287	1,303
			10	260	216	10	280	269	10	300	238	30	840	723
			11	330	330	11	330	323	11	330	331	33	990	984
		11	385	381	11	385	382	11	385	380	33	1,155	1,143	
		14	492	492	14	492	492	14	471	471	42	1,455	1,455	

■

1. 2006년 실업계고등학교 계열별 학년별 학생수 및 비율

계열	항목	1 학년		2 학년		3 학년		계		
		학급 및 학생수	비율% (계열/T)	학급 및 학생수	비율% (계열/T)	학급 및 학생수	비율% (계열/T)	학급 및 학생수	비율% (계열/T)	
계(T)	학급	5,580	100.0	5,611	100.0	5,594	100.0	16,785	100.0	
	정원	178,043	100.0	181,514	100.0	180,103	100.0	539,660	100.0	
	면역	남	92,777	100.0	91,272	100.0	87,261	100.0	271,310	100.0
		여	79,283	100.0	78,879	100.0	75,780	100.0	233,942	100.0
		계	172,060	100.0	170,151	100.0	163,041	100.0	505,252	100.0
농업(A)	학급	270	4.8	267	4.8	269	4.8	806	4.8	
	정원	8,075	4.5	8,267	4.6	8,300	4.6	24,642	4.6	
	면역	남	4,699	5.1	4,530	5.0	4,259	4.9	13,488	5.0
		여	3,105	3.9	2,837	3.6	2,739	3.6	8,681	3.7
		계	7,804	4.5	7,367	4.3	6,998	4.3	22,169	4.4
공업(B)	학급	2,242	40.2	2,257	40.2	2,260	40.4	6,759	40.3	
	정원	71,769	40.3	73,123	40.3	72,803	40.4	217,695	40.3	
	면역	남	59,418	64.0	58,948	64.6	56,862	65.2	175,228	64.6
		여	11,110	14.0	10,582	13.4	9,700	12.8	31,392	13.4
		계	70,528	41.0	69,530	40.9	66,562	40.8	206,620	40.9
상업(C)	학급	2,154	38.6	2,204	39.3	2,252	40.3	6,610	39.4	
	정원	69,096	38.8	71,664	39.5	72,956	40.5	213,716	39.6	
	면역	남	17,439	18.8	17,308	19.0	17,149	19.7	51,896	19.1
		여	48,551	61.2	49,422	62.7	48,489	64.0	146,462	62.6
		계	65,990	38.4	66,730	39.2	65,638	40.3	198,358	39.3

계열	항목	1 학년		2 학년		3 학년		계		
		학급 및 학생수	비율% (계열/T)	학급 및 학생수	비율% (계열/T)	학급 및 학생수	비율% (계열/T)	학급 및 학생수	비율% (계열/T)	
수해(D)	학급	52	0.9	52	0.9	52	0.9	156	0.9	
	정원	1,558	0.9	1,593	0.9	1,659	0.9	4,810	0.9	
	현원	남	1,363	1.5	1,393	1.5	1,358	1.6	4,114	1.5
		여	110	0.1	98	0.1	93	0.1	301	0.1
		계	1,473	0.9	1,491	0.9	1,451	0.9	4,415	0.9
가사(E)	학급	141	2.5	144	2.6	140	2.5	425	2.5	
	정원	4,516	2.5	4,663	2.6	4,435	2.5	13,614	2.5	
	현원	남	930	1.0	945	1.0	906	1.0	2,781	1.0
		여	3,541	4.5	3,587	4.5	3,398	4.5	10,526	4.5
		계	4,471	2.6	4,532	2.7	4,304	2.6	13,307	2.6
인문(F)	학급	721	12.9	687	12.2	621	11.1	2,029	12.1	
	정원	23,029	12.9	22,204	12.2	19,950	11.1	65,183	12.1	
	현원	남	8,928	9.6	8,148	8.9	6,727	7.7	23,803	8.8
		여	12,866	16.2	12,353	15.7	11,361	15.0	36,580	15.6
		계	21,794	12.7	20,501	12.0	18,088	11.1	60,383	12.0

2. 2006년 시·도별 계열별 남녀별 학생 현황

교육청	계열	1 학년					2 학년					3 학년					계				
		학급	정원	현 원			학급	정원	현 원			학급	정원	현 원			학급	정원	현 원		
				남	여	계			남	여	계			남	여	계			남	여	계
서울	농업	0	0	0	0	0	0	0	0	0	0	0	0	0	0	0	0	0	0	0	0
	공업	334	10,014	9,034	1,502	10,536	339	10,325	9,096	1,281	10,377	345	10,600	8,793	1,111	9,904	1,018	30,939	26,923	3,894	30,817
	상업	382	11,913	2,689	9,127	11,816	390	12,529	2,659	9,199	11,858	381	12,365	2,501	8,677	11,178	1,153	36,807	7,849	27,003	34,852
	수해	0	0	0	0	0	0	0	0	0	0	0	0	0	0	0	0	0	0	0	0
	가사	33	1,056	64	994	1,058	30	990	91	899	990	31	1,023	84	883	967	94	3,069	239	2,776	3,015
	인문	11	376	304	60	364	11	379	293	59	352	11	379	281	64	345	33	1,134	878	183	1,061
	계	760	23,359	12,091	11,683	23,774	770	24,223	12,139	11,438	23,577	768	24,367	11,659	10,735	22,394	2,298	71,949	35,889	33,856	69,745
부산	농업	7	210	133	83	216	7	210	122	94	216	9	248	144	103	247	23	668	399	280	679
	공업	225	7,162	6,163	811	6,974	227	7,249	6,099	915	7,014	231	7,177	5,804	835	6,639	683	21,588	18,066	2,561	20,627
	상업	214	6,832	2,049	4,559	6,608	219	7,163	2,044	4,762	6,806	234	7,359	2,083	4,818	6,901	667	21,354	6,176	14,139	20,315
	수해	8	240	237	0	237	8	240	234	0	234	8	320	269	0	269	24	800	740	0	740
	가사	21	672	190	485	675	21	677	192	483	675	20	617	174	435	609	62	1,966	556	1,403	1,959
	인문	19	632	304	322	626	19	651	282	350	632	2	64	0	51	51	40	1,347	586	723	1,309
	계	494	15,748	9,076	6,260	15,336	501	16,190	8,973	6,604	15,577	504	15,785	8,474	6,242	14,716	1,499	47,723	26,523	19,106	45,629
대구	농업	9	270	173	138	311	8	280	132	157	289	8	280	133	140	273	25	830	438	435	873
	공업	144	4,937	4,728	191	4,919	144	4,944	4,495	313	4,808	145	5,002	4,483	253	4,736	433	14,883	13,706	757	14,463
	상업	87	2,955	354	2,577	2,931	87	2,970	268	2,646	2,914	88	3,005	275	2,610	2,885	262	8,930	897	7,833	8,730
	수해	0	0	0	0	0	0	0	0	0	0	0	0	0	0	0	0	0	0	0	0
	가사	0	0	0	0	0	0	0	0	0	0	0	0	0	0	0	0	0	0	0	0
	인문	0	0	0	0	0	0	0	0	0	0	0	0	0	0	0	0	0	0	0	0
	계	240	8,162	5,255	2,906	8,161	239	8,194	4,895	3,116	8,011	241	8,287	4,891	3,003	7,894	720	24,643	15,041	9,025	24,066
인천	농업	0	0	0	0	0	0	0	0	0	0	0	0	0	0	0	0	0	0	0	0
	공업	158	5,332	4,241	1,133	5,374	158	5,332	4,205	1,034	5,239	158	5,332	4,120	1,009	5,129	474	15,996	12,566	3,176	15,742
	상업	91	3,079	62	2,956	3,018	95	3,230	226	2,914	3,140	95	3,230	232	2,848	3,080	281	9,539	520	8,313	9,238
	수해	16	520	522	0	522	16	520	496	0	496	16	520	519	11	530	48	1,560	1,537	11	1,548
	가사	8	272	55	220	275	8	272	51	217	268	8	272	58	237	295	24	816	164	674	838
	인문	11	307	285	13	298	6	180	162	14	176	6	173	158	8	166	23	660	561	35	640
계	284	9,510	5,165	4,322	9,487	283	9,534	5,140	4,179	9,319	283	9,527	5,087	4,113	9,200	850	28,571	15,348	12,209	28,006	

교육청	계열	1 학년					2 학년					3 학년					계				
		학급	정원	현 원			학급	정원	현 원			학급	정원	현 원			학급	정원	현 원		
				남	여	계			남	여	계			남	여	계			남	여	계
광주	농업	7	210	121	94	215	7	210	148	54	202	7	210	150	50	200	21	630	419	198	617
	공업	84	2,959	2,710	267	2,977	84	2,947	2,649	210	2,859	87	2,927	2,486	249	2,735	255	8,833	7,845	726	8,571
	상업	43	1,507	187	1,333	1,520	43	1,489	183	1,273	1,456	43	1,470	165	1,270	1,435	129	4,466	535	3,876	4,411
	수해	0	0	0	0	0	0	0	0	0	0	0	0	0	0	0	0	0	0	0	0
	가사	9	317	0	291	291	9	312	0	305	305	9	314	0	288	288	27	943	0	884	884
	인문	10	350	0	300	300	10	350	0	290	290	10	350	0	267	267	30	1,050	0	857	857
	계	153	5,343	3,018	2,285	5,303	153	5,308	2,980	2,132	5,112	156	5,271	2,801	2,124	4,925	462	15,922	8,799	6,541	15,340
대전	농업	10	350	155	188	343	10	350	164	161	325	10	350	135	172	307	30	1,050	454	521	975
	공업	81	2,611	2,321	273	2,594	73	2,607	2,322	177	2,499	73	2,594	2,287	160	2,447	227	7,812	6,930	610	7,540
	상업	41	1,353	0	1,366	1,366	46	1,518	0	1,457	1,457	46	1,518	0	1,416	1,416	133	4,389	0	4,239	4,239
	수해	0	0	0	0	0	0	0	0	0	0	0	0	0	0	0	0	0	0	0	0
	가사	0	0	0	0	0	0	0	0	0	0	0	0	0	0	0	0	0	0	0	0
	인문	12	360	203	171	374	7	210	161	60	221	7	210	138	50	188	26	780	502	281	783
	계	144	4,674	2,679	1,998	4,677	136	4,685	2,647	1,855	4,502	136	4,672	2,560	1,798	4,358	416	14,031	7,886	5,651	13,537
울산	농업	7	210	132	63	195	7	210	110	49	159	7	210	118	66	184	21	630	360	178	538
	공업	50	1,754	1,409	346	1,755	50	1,800	1,469	313	1,782	50	1,754	1,392	307	1,699	150	5,308	4,270	966	5,236
	상업	41	1,340	493	674	1,167	45	1,482	534	747	1,281	45	1,460	563	780	1,343	131	4,282	1,590	2,201	3,791
	수해	0	0	0	0	0	0	0	0	0	0	0	0	0	0	0	0	0	0	0	0
	가사	12	420	82	352	434	12	420	63	364	427	12	420	73	335	408	36	1,260	218	1,051	1,269
	인문	5	130	57	71	128	5	130	50	69	119	5	130	51	64	115	15	390	158	204	362
	계	115	3,854	2,173	1,506	3,679	119	4,042	2,226	1,542	3,768	119	3,974	2,197	1,552	3,749	353	11,870	6,596	4,600	11,196
경기	농업	47	1,654	904	772	1,676	47	1,632	917	648	1,565	47	1,632	859	624	1,483	141	4,500	2,680	2,044	4,724
	공업	361	12,588	9,779	2,705	12,484	361	12,613	9,540	2,543	12,083	350	12,094	9,038	2,194	11,232	1,072	37,050	28,357	7,442	35,799
	상업	490	17,256	6,486	10,447	16,933	487	17,294	5,999	10,600	16,599	494	17,571	5,794	10,397	16,191	1,471	52,121	18,279	31,444	49,723
	수해	0	0	0	0	0	0	0	0	0	0	0	0	0	0	0	0	0	0	0	0
	가사	9	330	145	194	339	9	330	166	169	335	11	400	185	190	375	29	1,060	496	553	1,049
	인문	204	7,077	2,952	4,099	7,051	200	6,895	2,819	3,877	6,696	183	6,301	2,574	3,558	6,132	587	20,273	8,345	11,534	19,879
	계	1,111	38,905	20,266	18,217	38,483	1,104	38,764	19,441	17,837	37,278	1,085	37,998	18,450	16,963	35,413	3,300	115,004	58,157	53,017	111,174

교육청	계열	1 학년					2 학년					3 학년					계				
		학급	정원	현 원			학급	정원	현 원			학급	정원	현 원			학급	정원	현 원		
				남	여	계			남	여	계			남	여	계			남	여	계
강원	농업	22	700	322	256	578	21	710	316	211	527	21	695	307	222	529	64	2,105	945	689	1,634
	공업	96	2,968	1,915	586	2,501	101	3,195	1,993	632	2,625	99	3,187	2,096	598	2,694	296	9,350	6,004	1,816	7,820
	상업	73	2,276	526	1,387	1,913	74	2,304	579	1,415	1,994	81	2,586	618	1,502	2,120	228	7,166	1,723	4,304	6,027
	수해	0	0	0	0	0	0	0	0	0	0	0	0	0	0	0	0	0	0	0	0
	가사	4	112	27	83	110	4	109	17	98	115	3	99	3	86	89	11	320	47	267	314
	인문	104	3,464	1,292	1,949	3,241	105	3,491	1,148	2,044	3,192	101	3,376	964	2,062	3,026	309	10,331	3,404	6,055	9,459
	계	299	9,520	4,082	4,261	8,343	305	9,809	4,053	4,400	8,453	305	9,943	3,988	4,470	8,458	908	29,272	12,123	13,131	25,254
충북	농업	30	924	444	412	856	30	916	416	449	865	30	907	441	414	855	90	2,747	1,301	1,275	2,576
	공업	87	2,822	2,263	502	2,765	87	2,806	2,206	473	2,679	88	2,787	2,096	497	2,593	262	8,415	6,565	1,472	8,037
	상업	90	2,843	886	1,951	2,837	86	2,694	856	1,819	2,675	86	2,710	827	1,803	2,630	262	8,247	2,569	5,573	8,142
	수해	0	0	0	0	0	0	0	0	0	0	0	0	0	0	0	0	0	0	0	0
	가사	1	30	5	25	30	3	102	28	74	102	3	110	18	92	110	7	242	51	191	242
	인문	5	170	74	93	167	5	170	61	97	158	5	170	58	103	161	15	510	193	293	486
	계	213	6,789	3,672	2,983	6,655	211	6,688	3,567	2,912	6,479	212	6,684	3,440	2,909	6,349	636	20,161	10,679	8,804	19,483
충남	농업	32	985	680	311	991	32	999	599	368	967	33	1,019	562	301	863	99	3,003	1,841	980	2,821
	공업	76	2,043	1,904	173	2,077	76	2,123	1,914	184	2,098	81	2,322	1,823	147	1,970	233	6,488	5,641	504	6,145
	상업	115	3,158	772	2,336	3,108	122	3,399	828	2,515	3,343	126	3,537	752	2,540	3,292	363	10,094	2,352	7,391	9,743
	수해	4	115	101	15	116	4	119	100	10	110	4	124	80	11	91	12	358	281	36	317
	가사	1	30	0	30	30	4	148	35	108	143	4	140	36	101	137	9	318	71	239	310
	인문	62	2,013	492	1,464	1,956	52	1,676	400	1,210	1,610	52	1,657	371	1,166	1,537	166	5,346	1,263	3,840	5,103
	계	290	8,344	3,949	4,329	8,278	290	8,464	3,876	4,395	8,271	300	8,799	3,624	4,266	7,890	882	25,607	11,449	12,990	24,439
전북	농업	25	708	501	123	624	25	714	423	134	557	25	714	350	130	480	76	2,166	1,274	387	1,661
	공업	100	2,919	2,552	176	2,728	103	2,989	2,538	141	2,679	99	2,862	2,447	132	2,579	302	8,770	7,537	449	7,986
	상업	114	3,314	527	2,437	2,964	125	3,733	732	2,420	3,152	142	4,134	941	2,462	3,403	381	11,181	2,200	7,319	9,519
	수해	0	0	0	0	0	0	0	0	0	0	0	0	0	0	0	0	0	0	0	0
	가사	9	258	40	205	245	11	320	31	267	298	10	170	26	246	272	30	748	97	718	815
	인문	111	3,206	1,272	1,557	2,829	101	2,970	1,062	1,554	2,616	91	2,640	740	1,594	2,334	303	8,816	3,074	4,705	7,779
	계	359	10,405	4,892	4,498	9,390	365	10,726	4,786	4,516	9,302	367	10,520	4,504	4,564	9,068	1,092	31,681	14,182	13,578	27,760

교육청	계열	1 학년					2 학년					3 학년					계				
		학급	정원	현 원			학급	정원	현 원			학급	정원	현 원			학급	정원	현 원		
				남	여	계			남	여	계			남	여	계			남	여	계
전남	농업	27	684	299	276	575	31	842	382	229	611	30	840	347	250	597	88	2,366	1,028	755	1,783
	공업	140	4,155	2,720	1,009	3,729	142	4,411	2,743	986	3,729	142	4,497	2,731	942	3,673	424	13,063	8,194	2,937	11,131
	상업	96	2,803	625	1,651	2,276	97	2,970	620	1,702	2,322	95	2,963	619	1,625	2,244	288	8,736	1,864	4,978	6,842
	수해	8	202	101	65	166	8	203	116	76	192	8	210	88	63	151	24	615	305	204	509
	가사	7	170	24	144	168	5	124	21	96	117	4	100	15	81	96	16	394	60	321	381
	인문	37	1,044	352	439	791	40	1,210	373	497	870	34	1,030	337	383	720	111	3,284	1,062	1,319	2,381
	계	315	9,058	4,121	3,584	7,705	323	9,760	4,255	3,586	7,841	313	9,640	4,137	3,344	7,481	951	28,458	12,513	10,514	23,027
경북	농업	18	474	278	108	386	16	450	311	83	394	17	469	300	90	390	51	1,393	889	281	1,170
	공업	143	4,350	3,474	721	4,195	146	4,500	3,523	665	4,188	149	4,530	3,378	602	3,980	438	13,380	10,375	1,988	12,363
	상업	119	3,720	854	2,264	3,118	126	3,937	840	2,385	3,225	128	3,985	826	2,320	3,146	373	11,642	2,520	6,969	9,489
	수해	13	401	335	27	362	13	436	398	6	404	13	405	350	5	355	39	1,242	1,083	38	1,121
	가사	12	360	58	286	344	15	460	69	319	388	11	340	36	256	292	38	1,160	163	861	1,024
	인문	46	1,438	348	980	1,328	45	1,401	346	898	1,244	46	1,451	334	912	1,246	137	4,290	1,028	2,790	3,818
	계	351	10,743	5,347	4,386	9,733	361	11,184	5,487	4,356	9,843	364	11,180	5,224	4,185	9,409	1,076	33,107	16,058	12,927	28,985
경남	농업	24	553	440	248	688	21	601	392	157	549	20	591	331	142	473	65	1,745	1,163	547	1,710
	공업	138	4,369	3,491	651	4,142	141	4,526	3,514	643	4,157	140	4,448	3,327	611	3,938	419	13,343	10,332	1,905	12,237
	상업	115	3,385	537	2,646	3,183	120	3,722	546	2,819	3,365	126	3,795	595	2,689	3,284	361	10,902	1,678	8,154	9,832
	수해	2	50	39	3	42	2	50	27	4	31	2	50	35	2	37	6	150	101	9	110
	가사	3	105	77	22	99	2	70	54	8	62	2	70	48	11	59	7	245	179	41	220
	인문	84	2,462	993	1,348	2,341	81	2,491	991	1,334	2,325	68	2,019	721	1,079	1,800	233	6,972	2,705	3,761	6,466
	계	366	10,924	5,577	4,918	10,495	367	11,460	5,524	4,965	10,489	358	10,973	5,057	4,534	9,591	1,091	33,357	16,158	14,417	30,575
제주	농업	5	143	117	33	150	5	143	98	43	141	5	135	82	35	117	15	421	297	111	408
	공업	25	786	714	64	778	25	756	642	72	714	23	690	561	53	614	73	2,232	1,917	189	2,106
	상업	43	1,362	392	840	1,232	42	1,230	394	749	1,143	42	1,268	358	732	1,090	127	3,860	1,144	2,321	3,465
	수해	1	30	28	0	28	1	25	22	2	24	1	30	17	1	18	3	85	67	3	70
	가사	12	384	163	210	373	11	329	127	180	307	12	360	150	157	307	35	1,073	440	547	987
	인문	0	0	0	0	0	0	0	0	0	0	0	0	0	0	0	0	0	0	0	0
	계	86	2,705	1,414	1,147	2,561	84	2,483	1,283	1,046	2,329	83	2,483	1,168	978	2,146	253	7,671	3,865	3,171	7,036

3. 2006년 계열별 학과별 학생 현황

계열	연번	학과(학과군)	1 학 년			2 학 년			3 학 년			계		
			학급	정원	현원	학급	정원	현원	학급	정원	현원	학급	정원	현원
농업	1	골프경영관리과	1	30	29	-	-	-	-	-	-	1	30	29
	2	골프관리과	3	78	75	3	78	50	3	78	51	9	234	176
	3	골프환경과	1	33	31	1	33	34	-	-	-	2	66	65
	4	공통계열	7	210	216	-	-	-	-	-	-	7	210	216
	5	공통과정	10	360	379	-	-	-	-	-	-	10	360	379
	6	공통학군모집	6	28	174	-	-	-	-	-	-	6	28	174
	7	관광농업과	1	26	19	1	28	28	1	30	25	3	84	72
	8	관광원예과	1	34	37	1	34	35	1	30	30	3	98	102
	9	관광조리	1	35	34	1	34	35	1	32	31	3	101	100
	10	관상원예과	1	35	36	1	35	19	1	35	32	3	105	87
	11	관상원예과	1	28	18	1	30	22	1	30	22	3	88	62
	12	국제농업유통과	3	90	92	3	90	92	3	90	76	9	270	260
	13	농산물유통과	1	37	37	1	37	36	1	35	37	3	109	110
	14	농산업기계과	1	30	30	1	30	26	1	30	27	3	90	83
	15	농업경영과	4	115	115	4	101	98	4	118	108	12	334	321
	16	농업계열	4	120	126	4	120	97	4	120	101	12	360	324
	17	농업기계과	10	299	244	12	364	240	13	393	256	35	1,056	740
	18	농업유통과	1	35	36	1	36	36	1	35	35	3	106	107
	19	농업유통정보과	6	183	182	6	188	191	6	188	176	18	559	549
	20	농업전산과	2	56	52	3	86	68	4	114	91	9	256	211
	21	농업토목과	8	248	239	10	316	268	10	315	240	28	879	747
	22	도시원예과	4	120	106	3	90	93	3	90	84	10	300	283
	23	동물자원과	9	293	265	9	295	269	8	258	203	26	846	737
	24	마필축산과	1	24	25	1	24	23	1	24	19	3	72	67
	25	바이오생명과학과	1	24	29	-	-	-	-	-	-	1	24	29
	26	바이오식품가공과	1	30	30	-	35	-	-	-	-	1	65	30
	27	바이오식품과	4	122	133	3	105	112	3	105	104	10	332	349
	28	산림자원과	1	30	29	1	30	30	1	30	24	3	90	83
	29	산림환경자원과	1	33	32	1	33	35	1	33	34	3	99	101
	30	산업과학과	5	175	169	5	175	157	7	245	214	17	595	540
	31	산업기계과	15	454	404	18	554	461	20	600	473	53	1,608	1,338
	32	산업기계기술과	1	25	25	1	25	26	1	25	24	3	75	75
	33	산업유통정보과	1	35	35	1	35	35	1	35	32	3	105	102
	34	산업조경	1	35	28	1	34	33	1	32	24	3	101	85
	35	생명과학과	6	205	201	7	233	211	5	163	138	18	601	550

계열	연번	학과(학과군)	1 학 년			2 학 년			3 학 년			계		
			학급	정원	현원	학급	정원	현원	학급	정원	현원	학급	정원	현원
농업	36	생명산업자영과	1	30	16	1	30	24	1	30	13	3	90	53
	37	생물공학과	-	-	-	1	30	30	1	19	19	2	49	49
	38	생물학과	1	30	31	3	102	91	3	102	96	7	234	218
	39	생물산업기계과	1	26	16	1	28	15	1	28	13	3	82	44
	40	생물산업정보과	2	50	52	1	28	16	-	-	-	3	78	68
	41	생물자원응용과	1	30	13	1	35	8	1	35	24	3	100	45
	42	생태조경과	2	60	73	2	70	73	2	70	68	6	200	214
	43	생활원예과	5	159	154	7	220	221	6	174	164	18	553	539
	44	시설원예과	4	105	86	4	98	98	4	89	84	12	292	268
	45	식량자원과	1	30	30	1	30	25	1	30	28	3	90	83
	46	식량자원과학과	1	25	25	1	25	25	1	25	24	3	75	74
	47	식물학과	2	60	60	2	60	60	-	-	-	4	120	120
	48	식물자원과	7	224	192	10	333	300	10	330	255	27	887	747
	49	식자가공과	1	25	25	1	26	28	1	27	9	3	78	62
	50	식품가공과	31	947	925	36	1,100	1,022	35	1,085	945	102	2,975	2,892
	51	식품과학과	4	117	126	4	120	121	2	60	61	10	297	308
	52	식품산업과	3	105	106	6	213	207	6	213	196	15	531	509
	53	애완동물과	5	165	164	5	160	146	4	131	119	14	351	429
	54	원예경영과	1	25	28	1	26	26	1	28	31	3	79	85
	55	원예과	7	214	178	11	340	236	15	462	319	34	1,046	733
	56	원예식품 계열	2	56	61	-	-	-	-	-	-	2	56	61
	57	원예자원과학과	1	25	25	1	25	25	1	25	25	3	75	75
	58	원예조경과	-	-	-	1	30	30	1	30	28	2	60	58
	59	유통정보과	3	85	82	3	87	82	3	89	85	9	261	249
	60	응용화훼과	2	60	62	2	70	70	2	70	69	6	200	201
	61	자연과학과	-	-	-	-	-	-	3	90	93	3	90	93
	62	자영과	9	225	226	10	235	208	8	215	187	27	675	621
	63	자영농과	1	25	24	2	60	42	3	90	50	6	175	116
	64	자영생명공학과	1	30	14	-	-	-	-	-	-	1	30	14
	65	자영생명산업과	3	75	78	3	75	72	3	75	58	9	225	208
	66	자영식품산업과	1	30	30	1	30	26	1	30	30	3	90	86
	67	자영원예과	3	85	85	3	85	81	2	55	47	8	225	213
68	자영조경과	1	30	30	1	30	29	1	30	28	3	90	87	
69	자영축산과	2	55	55	2	55	49	2	55	43	6	165	147	
70	자원정보학과	-	-	-	-	-	-	3	90	79	3	90	79	
71	정보처리과	3	117	121	3	117	116	3	117	114	9	351	351	
72	제과제빵과	-	-	-	-	-	-	1	30	30	1	30	30	

계열	연번	학과(학과군)	1 학 년			2 학 년			3 학 년			계		
			학급	정원	현원	학급	정원	현원	학급	정원	현원	학급	정원	현원
농업	73	조경과	9	278	237	9	282	247	9	282	235	27	842	719
	74	조경원예과	2	65	53	2	65	53	2	65	49	6	195	155
	75	조경토목과	1	30	13	-	-	-	-	-	-	1	30	13
	76	조리과	-	-	-	-	-	-	1	30	29	1	30	29
	77	조리과학과	2	60	58	2	60	57	1	30	28	5	150	143
	78	지적과	1	37	35	1	37	36	1	35	35	3	109	106
	79	차산업경영과	1	26	18	1	28	19	-	-	-	2	54	37
	80	축산경영과	1	25	28	1	26	27	1	28	19	3	79	74
	81	축산과	3	109	109	3	107	107	4	135	136	10	351	352
	82	축산자원과학과	1	25	26	1	25	25	1	25	25	3	75	76
	83	특수학급	2	24	22	-	-	15	-	-	17	4	24	54
	84	한약자원과	2	53	39	2	54	39	1	28	10	5	135	88
	85	화훼디자인과	1	30	12	-	-	-	-	-	-	1	30	12
	86	화훼장식과	3	116	119	3	109	111	3	111	108	9	180	338
	87	화훼장식조경과	1	24	25	-	-	-	-	-	-	1	24	25
88	환경보건과	3	98	71	3	98	76	3	98	76	9	294	223	
89	환경조경과	1	35	34	3	95	93	3	91	86	7	221	213	
공업	1	건설기계과	5	140	106	5	146	107	5	146	101	15	432	314
	2	건설설비계과	2	70	48	2	70	59	2	70	64	6	210	171
	3	건설정보과	56	1,836	1,818	58	1,938	1,815	59	1,935	1,689	173	5,709	5,322
	4	건설중기과	2	60	37	2	60	36	2	60	38	6	180	111
	5	건설토목과	1	30	22	1	30	30	1	35	23	3	95	75
	6	건축과	53	1,732	1,686	53	1,739	1,624	61	2,020	1,793	167	5,491	5,103
	7	건축디자인과	60	1,996	1,990	60	2,007	1,907	56	1,865	1,671	176	5,868	5,568
	8	건축설계과	2	70	71	2	72	69	2	70	69	6	212	209
	9	건축인테리어	2	64	64	2	66	64	2	66	63	6	196	191
	10	건축토목디자인과	1	32	32	1	30	30	1	32	31	3	94	93
	11	게임애니메이션과	2	50	50	2	50	50	2	66	60	6	166	160
	12	공간건설시스템과	2	68	68	2	68	68	2	68	92	6	204	228
	13	공업계열	1	30	32	1	30	30	1	30	28	3	90	90
	14	공예디자인과	3	90	90	3	90	79	3	90	81	9	270	250
	15	공통과	16	534	534	-	-	-	-	-	-	16	534	534
	16	공통계열	15	480	473	-	-	-	-	-	-	15	480	473
	17	관광정보통신과	1	30	28	1	25	24	1	30	25	3	85	77
	18	광고사진과	3	96	97	3	99	96	3	99	95	9	294	288
	19	광전자과	2	48	48	1	28	28	-	-	-	3	76	76
	20	광전자통신과	2	73	73	-	-	-	-	-	-	2	73	73

계열	연번	학과(학과군)	1 학 년			2 학 년			3 학 년			계		
			학급	정원	현원	학급	정원	현원	학급	정원	현원	학급	정원	현원
공업	21	광정보기술과	2	70	71	2	70	68	2	70	69	6	210	208
	22	광정보통신과	2	70	71	2	70	69	-	-	-	4	140	140
	23	귀금속과	4	123	111	4	123	107	4	133	107	12	379	325
	24	그래픽디자인과	6	188	192	6	194	200	7	218	214	19	600	606
	25	그래픽산업디자인과	5	169	165	5	175	173	5	175	166	15	519	504
	26	그래픽아트과	1	31	31	1	29	29	-	-	-	2	60	60
	27	금속공예디자인과	1	32	32	1	29	29	1	32	17	3	93	78
	28	금속과	1	35	36	5	149	120	5	151	105	11	335	261
	29	금속열처리과	1	35	35	1	35	32	1	35	30	3	105	97
	30	금속재료과	3	96	97	2	66	66	2	62	62	7	224	225
	31	금은세공과	4	120	120	4	120	119	4	120	115	12	360	354
	32	금형과	2	71	71	2	68	68	5	173	154	9	312	293
	33	금형디자인과	16	528	505	12	403	369	15	487	392	43	1,418	1,266
	34	금형CAD/CAM과	3	105	105	3	105	101	-	-	-	6	210	206
	35	기계계열	10	320	318	-	-	-	-	-	-	10	320	318
	36	기계공작과	4	68	135	4	68	128	5	100	149	13	236	412
	37	기계과	103	3,236	3,071	109	3,473	3,170	119	3,741	3,337	331	10,450	9,578
	38	기계설계과	2	-	67	2	-	64	2	-	61	6	-	192
	39	기계설비과	2	66	67	3	98	99	4	130	115	9	294	281
	40	기계조립과	5	102	170	5	102	159	5	102	158	15	306	487
	41	뉴테크디자인과	1	35	35	1	35	34	1	35	32	3	105	101
	42	도예과	2	60	60	2	60	57	2	60	61	6	180	178
	43	도예디자인과	2	60	64	2	62	66	2	60	52	6	182	182
	44	디자인건축과	5	179	156	6	216	190	4	136	128	15	531	474
	45	디자인과	29	978	957	28	958	903	31	1,099	929	88	3,035	2,789
	46	디자인응용건축과	2	70	71	2	70	71	2	70	69	6	210	211
	47	디지털 미디어과	2	60	60	2	60	59	2	60	53	6	180	172
	48	디지털 전기	1	30	30	2	55	55	2	43	43	5	128	128
	49	디지털게임과	1	36	36	1	36	35	1	35	35	3	107	106
	50	디지털디자인과	2	60	60	2	60	63	-	-	-	4	120	123
	51	디지털로봇과	3	90	90	-	-	-	-	-	-	3	90	90
	52	디지털미디어전산과	4	136	138	4	136	146	4	136	145	12	408	429
	53	디지털산업디자인	2	70	72	2	70	67	2	70	63	6	210	202
54	디지털영상과	-	-	-	-	-	-	1	28	28	1	28	28	
55	디지털전기과	2	70	72	2	70	72	2	70	69	6	210	213	
56	디지털전기정보과	2	70	70	2	70	71	2	70	71	6	210	212	
57	디지털전자과	24	808	795	19	629	622	17	570	549	60	2,007	1,966	

계열	연번	학과(학과군)	1 학 년			2 학 년			3 학 년			계		
			학급	정원	현원	학급	정원	현원	학급	정원	현원	학급	정원	현원
공업	58	디지털전자과(2.1체제)	1	32	31	1	33	32	1	32	28	3	97	91
	59	디지털전자미디어과	3	102	103	3	102	103	3	102	102	9	306	308
	60	디지털전자정보과	2	60	61	2	60	57	3	90	83	7	210	201
	61	디지털정보전자과	3	102	101	6	201	191	6	198	186	15	501	478
	62	디지털정보통신과	7	230	235	7	230	219	7	230	216	21	690	670
	63	디지털컨텐츠과	1	25	25	1	25	25	1	25	19	3	75	69
	64	디지털통신과	5	172	173	2	64	64	2	66	60	9	302	297
	65	디지털항공전자과	-	-	-	-	-	-	2	60	47	2	60	47
	66	로보테크과	2	68	70	2	68	62	2	68	63	6	204	195
	67	로봇계열	7	175	175	-	-	-	-	-	-	7	175	175
	68	로봇응용과	2	64	56	-	-	-	-	-	-	2	64	56
	69	로봇응용기계과	3	96	98	5	165	168	5	160	160	13	421	426
	70	로봇재료과	-	-	-	2	45	45	-	-	-	2	45	45
	71	로봇제어과	-	-	-	2	46	46	-	-	-	2	46	46
	72	마이크로로봇과	-	-	-	1	23	23	-	-	-	1	23	23
	73	만화창작과	1	25	25	1	26	26	1	25	25	3	76	76
	74	멀티미디어과	20	620	602	16	502	481	14	454	413	50	1,576	1,496
	75	멀티미디어디자인과	3	96	94	3	99	97	3	96	89	9	291	280
	76	멀티미디어전자과	9	307	279	8	278	253	4	132	120	21	717	652
	77	멀티미디어정보과	5	166	163	5	171	156	5	169	150	15	506	469
	78	멀티미디어통신과	4	128	104	8	271	241	8	267	244	20	666	589
	79	멀티인터넷과	4	116	116	4	120	115	3	90	89	11	326	320
	80	메카트로닉스과	18	600	594	17	565	555	17	562	523	52	1,727	1,672
	81	모형디자인과	2	68	68	2	68	63	2	68	56	6	204	187
	82	미디어아트과	2	68	79	2	68	66	2	68	62	6	204	207
	83	미디어콘텐츠디자인과	1	30	30	-	-	-	-	-	-	1	30	30
	84	미용과학과	-	-	-	-	-	-	1	35	35	1	35	35
	85	반도체디스플레이과	2	60	60	-	-	-	-	-	-	2	60	60
	86	반도체재료과	1	35	35	1	35	33	1	35	34	3	105	102
	87	방송멀티미디어과	1	34	27	1	34	18	-	-	-	2	68	45
88	방송통신과	-	-	-	1	28	22	1	28	23	2	56	45	
89	산업기계과	1	34	33	1	34	33	1	30	31	3	98	97	
90	산업디자인과	17	557	561	20	679	646	20	685	626	57	1,921	1,833	
91	산업설비과	2	68	66	2	68	63	2	68	51	6	204	180	
92	산업설비정보과	1	26	12	-	-	-	-	-	-	1	26	12	
93	산업응용설비과	1	35	37	1	35	34	1	35	34	3	105	105	
94	산업전자과	4	124	124	4	124	115	7	208	183	15	456	422	

계열	연번	학과(학과군)	1 학 년			2 학 년			3 학 년			계		
			학급	정원	현원	학급	정원	현원	학급	정원	현원	학급	정원	현원
공업	95	산업화공과	1	32	33	1	32	22	1	35	15	3	99	70
	96	생명정보화공과	8	274	279	8	274	261	8	274	248	24	822	788
	97	생명화학공업과	4	138	114	4	140	119	2	64	65	10	342	298
	98	생명환경화공과	5	140	173	5	140	171	3	105	101	13	385	445
	99	생산자동화설비과	3	99	99	3	99	94	3	99	97	9	297	290
	100	선박디자인과	2	70	70	2	72	71	2	72	66	6	214	207
	101	설비공업과	8	202	265	8	202	261	8	191	236	24	595	762
	102	섬유과	2	78	74	2	78	68	2	70	60	6	226	202
	103	섬유디자인과	10	300	305	12	364	324	12	385	334	34	1,049	963
	104	섬유설계과	2	70	71	2	70	65	2	70	68	6	210	204
	105	섬유패션디자인과	4	138	147	4	138	136	4	138	134	12	414	417
	106	세라믹디자인과	2	62	62	2	61	55	2	58	57	6	181	174
	107	세라믹아트디자인과	2	68	70	2	68	66	2	68	65	6	204	201
	108	소재응용과	5	103	169	5	101	162	7	149	206	17	353	537
	109	수치제어기계과	2	66	65	3	99	65	3	99	77	8	264	207
	110	순회학급	1	6	5	-	-	-	-	-	-	1	6	5
	111	시각디자인과	4	124	124	3	93	87	2	60	58	9	277	269
	112	시각정보디자인과	2	68	68	2	68	67	2	68	89	6	204	224
	113	시스템분석화학과	2	67	65	3	103	68	3	103	65	8	273	198
	114	시스템자동화과	3	95	85	4	123	121	2	70	44	9	288	250
	115	시스템제어전기과	6	204	194	5	172	151	6	204	166	17	580	511
	116	식품공업과	6	148	166	6	149	155	6	147	144	18	444	465
	117	식품과학과	2	68	70	2	68	68	2	68	65	6	204	203
	118	식품생명과학과	2	68	69	2	68	64	2	68	78	6	204	211
	119	식품화학공업과	3	100	97	3	100	91	3	100	83	9	300	271
	120	신발공통과정	6	180	172	6	165	165	6	116	116	18	461	453
	121	신소재응용	2	64	62	-	-	-	-	-	-	2	64	62
	122	신소재정보과	4	120	121	4	120	116	4	120	116	12	360	353
	123	신소재 화공과	2	66	65	2	66	60	2	66	57	6	198	182
	124	신소재 화학공업과	2	30	54	2	31	54	2	28	50	6	89	158
	125	실내건축과	6	204	205	6	204	200	6	204	202	18	612	607
126	실내건축디자인과	7	238	239	7	238	236	7	238	206	21	714	681	
127	실업중국어통역과	1	37	34	1	37	33	-	-	-	2	74	67	
128	애니메이션과	6	186	182	6	191	173	6	190	160	18	567	515	
129	애니메이션만화과	1	30	30	1	30	30	1	35	36	3	95	96	
130	연극영화영상과	1	35	34	1	35	28	1	35	29	3	105	91	
131	영상그래픽과	2	70	70	2	70	70	2	70	65	6	210	205	

계열	연번	학과(학과군)	1 학 년			2 학 년			3 학 년			계		
			학급	정원	현원	학급	정원	현원	학급	정원	현원	학급	정원	현원
공업	132	영상그래픽인쇄과	1	32	30	1	33	25	1	33	24	3	98	79
	133	영상디자인과	1	30	32	1	30	29	1	35	32	3	95	93
	134	영상미디어과	2	66	66	2	66	66	2	66	63	6	198	195
	135	영상연예과	3	96	62	3	96	53	3	96	46	9	288	161
	136	영상연출과	1	26	26	1	27	27	1	20	20	3	73	73
	137	영상전자과	6	190	183	8	261	240	8	261	208	22	712	631
	138	영상정보통신과	3	96	49	3	96	75	2	64	23	8	256	147
	139	영상출판디자인과	2	60	62	2	62	65	2	60	59	6	182	186
	140	영상헤어디자인과	4	128	65	4	128	56	4	128	51	12	384	172
	141	요업디자인과	1	35	39	1	35	35	1	35	34	3	105	108
	142	웹디자인과	4	128	125	4	132	122	4	132	126	12	392	373
	143	웹마스터과	-	-	-	-	-	-	1	28	28	1	28	28
	144	웹미디어과	2	50	50	2	50	45	-	-	-	4	100	95
	145	웹프로그래밍과	1	35	35	1	35	34	1	35	33	3	105	102
	146	응용전자과	1	28	28	1	30	20	1	30	29	3	88	77
	147	응용화학과	3	105	102	3	105	88	2	70	69	8	280	259
	148	의료기기과	1	30	30	1	30	35	-	-	-	2	60	65
	149	의상디자인과	2	68	68	2	68	71	2	68	63	6	204	202
	150	인쇄사진과	-	-	-	-	-	-	1	33	33	1	33	33
	151	인터넷과	3	96	93	3	99	90	5	165	150	11	360	333
	152	인터넷영상과	2	64	65	2	66	63	2	66	59	6	196	187
	153	인터넷전자과	4	142	121	4	142	123	3	95	95	11	379	339
	154	인터넷정보처리과	-	-	-	-	-	-	1	28	28	1	28	28
	155	인터넷정보통신과	5	169	164	8	270	259	8	267	231	21	706	654
	156	인터넷제어과	1	32	32	1	32	30	1	32	24	3	96	86
	157	인터넷통신과	9	276	250	9	289	237	9	282	239	27	847	726
	158	인테리어디자인계열	2	50	50	-	-	-	-	-	-	2	50	50
	159	인테리어디자인과	7	228	232	7	192	211	5	145	144	19	565	587
	160	자동제어과	-	-	-	2	32	63	2	30	58	4	62	121
	161	자동차건설기계과	2	68	68	2	68	69	2	68	65	6	204	202
	162	자동차과	107	3,342	3,247	115	3,605	3,411	121	3,760	3,449	343	10,707	10,107
	163	자동차기계과	8	258	259	8	262	258	6	202	193	22	722	710
164	자동차디자인과	1	16	16	1	22	22	-	-	-	2	38	38	
165	자동차메카트로닉스과	2	64	65	2	64	61	2	64	60	6	192	186	
166	자동차산업과	1	25	25	1	25	24	1	25	16	3	75	65	
167	자동차시스템과	2	70	71	2	70	58	2	70	47	6	210	176	
168	자동차전자과	2	56	56	2	60	52	-	-	-	4	116	108	

계열	연번	학과(학과군)	1 학 년			2 학 년			3 학 년			계		
			학급	정원	현원	학급	정원	현원	학급	정원	현원	학급	정원	현원
공업	169	자동차정비과	6	202	155	8	240	181	5	150	120	19	592	456
	170	자동차정비관리과	2	60	60	-	60	59	2	60	61	4	180	180
	171	자동차중기과	2	64	64	2	66	60	2	66	62	6	196	186
	172	자동차크리닉과	1	29	29	1	30	30	-	-	-	2	59	59
	173	자동화금형과	2	64	65	2	66	65	2	66	66	6	196	196
	174	자동화기계과	13	418	419	13	414	424	13	412	390	39	1,244	1,233
	175	자동화로봇과	-	-	-	2	49	49	-	-	-	2	49	49
	176	자동화설비과	2	66	65	2	66	54	2	66	63	6	198	182
	177	자동화설비기계과	3	105	106	3	108	108	3	105	105	9	318	319
	178	자동화시스템과	4	120	119	4	124	120	4	126	104	12	370	343
	179	자원정보과	1	33	33	1	31	31	1	32	32	3	96	96
	180	재료기술과	2	50	50	2	50	50	2	50	45	6	150	145
	181	재료정보과	8	282	282	8	283	266	9	317	276	25	882	824
	182	전기계측제어과	4	140	139	4	140	135	4	140	135	12	420	409
	183	전기과	118	3,779	3,675	124	3,982	3,724	135	4,293	3,945	377	12,054	11,344
	184	전기디지털정보과	2	70	69	2	70	69	2	70	67	6	210	205
	185	전기설비과	3	86	85	3	81	76	3	81	59	9	248	220
	186	전기설비제어과	5	154	148	5	154	142	6	186	156	16	494	446
	187	전기시스템제어과	4	126	128	4	126	128	2	60	59	10	312	315
	188	전기자동화과	10	318	319	10	319	310	11	346	299	31	983	928
	189	전기전자과	5	162	169	5	165	171	5	162	162	15	489	502
	190	전기전자정보과	5	159	158	5	159	153	5	159	150	15	477	461
	191	전기전자제어과	5	178	182	6	206	201	6	203	197	17	587	580
	192	전기정보과	4	140	136	4	140	134	5	175	171	13	455	441
	193	전기정보제어과	2	70	67	2	70	59	2	70	51	6	210	177
	194	전기제어과	17	537	536	19	614	596	17	552	467	53	1,703	1,599
	195	전기제어시스템과	7	204	239	7	204	227	5	169	158	19	577	624
	196	전기철도시스템	-	-	-	2	72	72	2	66	66	4	138	138
	197	전력설비과	1	32	19	1	35	30	-	-	-	2	67	49
	198	전력제어과	2	68	68	2	68	66	2	68	61	6	204	195
199	전문계열	2	70	67	-	-	-	-	-	-	2	70	67	
200	전산건축과	1	30	17	1	30	15	1	30	19	3	90	51	
201	전산건축디자인과	2	60	60	2	60	59	2	60	59	6	180	178	
202	전산과	5	175	173	5	175	175	5	175	166	15	525	514	
203	전산응용건축과	1	35	35	1	36	34	1	36	34	3	107	103	
204	전산응용기계과	47	1,529	1,488	49	1,615	1,540	50	1,629	1,497	146	4,773	4,525	
205	전산응용설계과	3	99	97	2	66	65	2	66	64	7	231	226	

계열	연번	학과(학과군)	1 학 년			2 학 년			3 학 년			계		
			학급	정원	현원	학급	정원	현원	학급	정원	현원	학급	정원	현원
공업	206	전산이용금형과	2	68	69	2	68	66	2	68	68	6	204	203
	207	전산이용기계과	11	384	383	11	372	367	11	362	346	33	1,118	1,096
	208	전산이용설계과	2	68	70	2	68	66	2	68	72	6	204	208
	209	전자계입과	3	96	97	3	99	100	3	99	96	9	294	293
	210	전자계산기과	44	1,405	1,419	50	1,613	1,601	48	1,569	1,473	142	4,587	4,493
	211	전자계열	13	402	411	-	-	-	-	-	-	13	402	411
	212	전자과	102	3,183	2,980	118	3,732	3,348	120	3,744	3,317	340	10,659	9,645
	213	전자기계과	128	4,144	4,117	130	4,238	4,092	139	4,459	4,297	397	12,841	12,506
	214	전자로봇과	4	128	130	-	-	-	-	-	-	4	128	130
	215	전자응용과	2	66	67	8	248	248	10	312	308	20	626	623
	216	전자전산과	6	221	219	9	319	321	9	306	300	24	846	840
	217	전자정보과	12	389	375	17	557	555	16	522	506	45	1,468	1,436
	218	전자정보통신과	2	60	60	2	60	54	2	60	48	6	180	162
	219	전자제어과	6	178	176	13	392	361	13	392	334	32	962	871
	220	전자컴퓨터과	4	124	120	4	114	107	3	94	83	11	332	310
	221	전자통신과	29	960	935	32	1,069	1,033	32	1,058	996	93	3,087	2,964
	222	정밀기계가공과	1	28	14	1	30	18	1	30	14	3	88	46
	223	정밀기계과	49	1,642	1,609	49	1,897	1,846	52	1,999	1,895	150	5,538	5,350
	224	정밀기계조립과	1	28	16	1	30	23	1	30	16	3	88	55
	225	정밀화학공업과	1	35	35	1	35	27	1	35	22	3	105	84
	226	정보기술과	1	30	18	1	30	24	1	30	21	3	90	63
	227	정보시스템제어과	3	99	100	3	99	97	3	99	99	9	297	296
	228	정보전기과	2	68	69	2	68	69	2	68	67	6	204	205
	229	정보전자과	63	2,137	2,122	71	2,408	2,302	71	2,380	2,156	205	6,680	6,580
	230	정보컴퓨터계열	6	192	183	-	-	-	-	-	-	6	192	183
	231	정보컴퓨터과	3	110	110	3	110	110	3	91	103	9	311	323
	232	정보통신계열	9	288	289	-	-	-	-	-	-	9	288	289
	233	정보통신과	66	2,083	2,078	77	2,495	2,430	80	2,571	2,418	223	7,149	6,926
	234	정보통신응용과	2	60	60	2	60	59	-	-	-	4	120	119
	235	제어전기과	6	220	218	6	202	201	6	203	199	18	625	618
236	제품디자인과	2	60	60	2	60	58	2	60	56	6	180	174	
237	조선캐드과	2	60	62	2	60	59	2	60	59	6	180	180	
238	중기·자동차과	1	32	32	1	32	32	1	28	28	3	92	92	
239	중기과	2	71	71	2	70	70	2	68	68	6	209	209	
240	지적과	2	64	64	2	70	64	3	98	73	7	232	201	
241	지적정보과	1	26	22	1	28	15	-	-	-	2	54	37	
242	차량공업과	2	68	70	2	68	68	2	60	58	6	196	196	

계열	연번	학과(학과군)	1 학 년			2 학 년			3 학 년			계		
			학급	정원	현원	학급	정원	현원	학급	정원	현원	학급	정원	현원
공업	243	첨단산업기계과	2	64	63	2	64	61	2	64	58	6	192	182
	244	출판광고과	1	32	12	1	32	11	1	35	12	3	99	35
	245	캐드캠	-	-	-	2	61	61	2	49	49	4	110	110
	246	컴퓨터 전자	2	62	62	3	84	84	2	46	46	7	192	192
	247	컴퓨터게임개발과	4	100	94	4	100	72	2	50	48	10	250	214
	248	컴퓨터게임제작과	1	25	25	1	24	24	1	20	20	3	69	69
	249	컴퓨터공업과	4	128	111	4	132	110	4	132	97	12	392	318
	250	컴퓨터공업과	4	136	135	4	136	135	4	120	113	12	392	383
	251	컴퓨터과	19	622	620	21	703	673	21	701	647	61	2,026	1,940
	252	컴퓨터그래픽과	5	158	158	7	228	229	8	259	232	20	645	619
	253	컴퓨터금형디자인과	1	25	24	1	26	23	1	28	21	3	79	68
	254	컴퓨터네트워크과	1	25	25	1	25	24	1	25	16	3	75	65
	255	컴퓨터미디어과	2	64	64	2	66	60	2	66	57	6	196	181
	256	컴퓨터시스템과	2	68	69	2	68	65	2	68	67	6	204	201
	257	컴퓨터응용과	9	293	293	14	463	429	14	459	425	37	1,215	1,147
	258	컴퓨터응용기계설계과	1	28	12	1	30	13	1	30	23	3	88	48
	259	컴퓨터응용디자인과	2	68	67	2	68	64	2	68	67	6	204	198
	260	컴퓨터응용설계과	3	98	82	3	100	75	5	130	107	11	328	264
	261	컴퓨터응용전기과	9	283	285	7	229	222	7	233	223	23	745	730
	262	컴퓨터응용전기과(산업)	2	72	41	1	36	6	1	36	5	4	144	52
	263	컴퓨터응용전자과	3	80	57	1	30	18	1	30	15	5	140	90
	264	컴퓨터응용제어과	6	202	199	8	270	254	8	268	231	22	740	684
	265	컴퓨터응용화학과	4	134	133	4	134	126	2	64	46	10	332	305
	266	컴퓨터전기과	11	352	338	11	365	347	10	330	295	32	1,047	980
	267	컴퓨터전자과	15	436	411	16	491	443	15	456	380	46	1,383	1,234
	268	컴퓨터전자과2·1체제	1	28	28	1	30	24	1	30	12	3	88	64
	269	컴퓨터전자전기과	4	140	141	4	140	132	4	140	134	12	420	407
	270	컴퓨터정보과	8	240	222	9	279	265	9	276	256	26	795	743
	271	컴퓨터정보전자과	1	26	28	1	28	27	1	28	26	3	82	81
	272	컴퓨터정보통신과	7	230	230	7	234	233	7	230	224	21	694	687
273	컴퓨터제어과	6	198	195	8	270	261	8	261	235	22	729	691	
274	컴퓨터제어기계	2	70	56	2	68	68	2	64	52	6	202	176	
275	컴퓨터제어전기과	6	197	165	6	203	186	4	147	114	16	547	465	
276	컴퓨터측정디자인과	3	102	102	3	102	101	3	102	100	9	306	303	
277	텍스타일디자인과	3	90	87	3	105	97	3	105	90	9	300	274	
278	토목과	41	1,311	1,267	42	1,358	1,222	42	1,354	1,187	125	4,023	3,676	
279	토목설계과	1	35	35	1	35	35	1	35	32	3	105	102	

계열	연번	학과(학과군)	1 학 년			2 학 년			3 학 년			계			
			학급	정원	현원	학급	정원	현원	학급	정원	현원	학급	정원	현원	
공과	280	토목정보과	4	140	138	4	140	135	4	140	121	12	420	394	
	281	통신과	4	140	127	4	140	117	4	140	120	12	420	364	
	282	특수기계과	-	-	-	-	-	-	1	32	23	1	32	23	
	283	특수산업설비과	2	60	62	2	60	63	3	90	83	7	210	208	
	284	특수산업설비기계과	2	70	70	2	72	69	2	72	60	6	214	199	
	285	특수학급	2	12	15	2	12	11	1	12	9	5	36	35	
	286	퓨전테크기계과	2	68	69	2	68	69	2	68	68	6	204	206	
	287	항공과	2	61	60	2	63	63	2	63	59	6	187	182	
	288	항공기계과	4	113	113	4	104	104	4	109	109	12	326	326	
	289	항공시설관리과	2	68	68	2	68	68	2	68	67	6	204	203	
	290	항공전자과	6	179	177	4	121	121	4	113	109	14	413	407	
	291	항공정비과	2	68	70	2	68	68	2	68	67	6	204	205	
	292	해킹방어과	1	35	35	1	35	35	1	35	29	3	105	99	
	293	향장화공과	2	60	59	2	60	60	2	60	60	6	180	179	
	294	화공계열	4	128	127	-	-	-	-	-	-	4	128	127	
	295	화공과	7	212	204	8	259	214	13	407	389	28	878	807	
	296	화장품응용과	2	60	60	2	60	62	-	-	-	4	120	122	
	297	화학공업과	22	754	726	24	817	784	24	800	683	70	2,371	2,193	
	298	화학응용과	-	-	-	-	-	-	2	70	67	2	70	67	
	299	환경개발과	1	35	35	1	36	36	1	36	34	3	107	105	
	300	환경공업과	8	268	267	8	271	268	8	263	231	24	802	766	
	301	환경기술과	2	70	72	2	70	69	2	70	64	6	210	205	
	302	환경시스템과	2	71	71	2	70	70	2	67	67	6	208	208	
	303	환경화공과	19	633	609	19	635	603	17	564	491	55	1,832	1,703	
	304	환경화학공업과	7	220	219	7	222	200	7	220	199	21	662	618	
	305	CAD&모델링과	2	68	69	2	68	61	2	68	59	6	204	189	
	306	CAD/CAM과	1	28	28	1	30	28	-	-	-	2	58	56	
	307	e-전기과	2	64	64	-	-	-	-	-	-	2	64	64	
	상업	1	경영영어과	2	62	62	2	61	59	2	61	57	6	184	178
		2	경영정보과	204	6,601	6,264	229	7,620	7,231	243	8,030	7,326	676	22,251	20,821
3		경영정보과(계속형)	-	-	-	2	67	67	2	65	65	4	132	132	
4		경영정보학과	3	96	98	3	99	97	3	99	96	9	294	291	
5		공통과	51	1,698	1,696	-	-	-	-	-	-	51	1,698	1,696	
6		공통과정	87	2,769	2,734	-	-	-	-	-	-	87	2,769	2,734	
7		공통과정(실업계열)	15	495	487	-	-	-	-	-	-	15	495	487	
8		공통학과	18	606	602	-	-	-	-	-	-	18	606	602	
9		관광경영과	52	1,741	1,663	66	2,205	2,067	53	1,768	1,633	171	5,714	5,363	

계열	연번	학과(학과군)	1 학 년			2 학 년			3 학 년			계		
			학급	정원	현원	학급	정원	현원	학급	정원	현원	학급	정원	현원
상업	10	관광경영학과	-	-	-	-	-	-	1	30	7	1	30	7
	11	관광과	2	64	65	2	66	68	5	162	151	9	292	284
	12	관광레저과	1	35	31	-	-	-	-	-	-	1	35	31
	13	관광비즈니스과	-	-	-	2	66	64	2	64	61	4	130	125
	14	관광외국어과	7	218	217	7	218	215	3	90	88	17	526	520
	15	관광이벤트	2	50	50	2	50	48	-	-	-	4	100	98
	16	관광정보과	6	192	192	8	260	286	5	158	184	19	610	662
	17	관광조리과	3	90	90	3	90	86	3	90	85	9	270	261
	18	관광호텔과	3	90	91	3	90	85	3	90	81	9	270	257
	19	국제물류과	3	90	90	-	-	-	-	-	-	3	90	90
	20	국제물류정보과	2	70	67	2	70	69	2	70	69	6	210	205
	21	국제통상과	-	-	-	3	96	96	3	92	92	6	188	188
	22	국제항만물류과	3	96	95	3	99	97	3	96	85	9	291	277
	23	그래픽디자인과	10	349	350	8	284	261	8	284	256	26	917	867
	24	금융정보과	5	165	143	5	168	151	5	165	152	15	498	446
	25	기악과	1	39	35	1	39	23	1	39	19	3	117	77
	26	네트워크디자인과	3	90	91	3	90	91	3	90	88	9	270	270
	27	네트워크보안과	3	105	105	3	105	104	3	105	105	9	315	314
	28	네트워크비즈니스과	-	-	-	3	96	76	3	88	88	6	184	164
	29	네트워크시스템과	3	96	91	3	99	91	3	96	93	9	291	275
	30	디자인과	3	101	100	5	167	152	5	169	152	13	437	404
	31	디지털경영정보과	2	70	70	-	-	-	-	-	-	2	70	70
	32	디지털디자인	4	140	141	4	140	140	4	140	137	12	420	418
	33	디지털미디어과	7	235	233	7	235	237	11	371	353	25	841	823
	34	디지털애니메이션과	3	75	75	-	-	-	-	-	-	3	75	75
	35	디지털영상과	5	145	143	2	70	60	2	70	63	9	285	266
	36	디지털영상과정	-	-	-	1	25	25	1	21	21	2	46	46
	37	디지털정보과	17	584	585	9	304	284	10	328	308	36	1,216	1,177
	38	디지털정보처리과	23	759	739	32	1,080	1,045	31	1,050	1,001	86	2,889	2,785
	39	디지털컨텐츠과	10	339	334	10	342	339	8	267	251	28	948	924
	40	레저스포츠경영과	1	30	18	1	30	24	-	-	-	2	60	42
	41	만화애니메이션과	-	-	-	-	-	-	1	28	17	1	28	17
	42	만화영상과	3	96	94	3	99	92	5	165	148	11	360	334
	43	만화예술과	1	33	33	1	33	33	1	33	29	3	99	95
	44	만화창작	1	25	25	1	26	23	1	28	23	3	79	71
	45	만화캐릭터과	-	-	-	2	60	57	2	60	57	4	120	114
	46	멀티미디어과	24	742	669	40	1,272	1,182	41	1,322	1,204	105	3,336	3,055

계열	연번	학과(학과군)	1 학 년			2 학 년			3 학 년			계		
			학급	정원	현원	학급	정원	현원	학급	정원	현원	학급	정원	현원
상업	47	멀티미디어과정	-	-	-	1	31	31	1	32	32	2	63	63
	48	멀티미디어디자인과	7	223	206	4	129	124	6	179	157	17	531	487
	49	멀티미디어애니메이션	2	64	64	5	165	139	4	132	129	11	361	332
	50	멀티미디어정보과	3	96	96	3	97	97	3	95	95	9	288	288
	51	멀티미디어컨텐츠과	-	-	-	2	60	59	-	-	-	2	60	59
	52	멀티애니메이션과	2	64	61	2	66	56	1	33	16	5	163	133
	53	멀티인터넷과	-	-	-	2	60	54	2	60	52	4	120	106
	54	멀티정보학과	4	132	130	4	132	134	4	132	130	12	396	394
	55	모바일정보과	3	96	94	3	99	97	-	-	-	6	195	191
	56	모바일통신과	3	96	93	3	99	85	3	99	61	9	294	239
	57	미디어디자인과	6	186	185	6	186	177	5	170	165	17	542	527
	58	미디어정보과	5	183	177	5	184	174	5	184	172	15	551	523
	59	보건간호과	3	96	91	3	99	96	1	34	30	7	229	217
	60	비서과	-	-	-	1	30	28	1	30	29	2	60	57
	61	비즈니스영어과	2	70	70	-	-	-	-	-	-	2	70	70
	62	사무자동화	7	251	249	8	300	288	8	300	284	23	851	821
	63	사무자동화과	68	2,083	1,848	100	3,135	2,692	114	3,560	2,958	282	8,778	7,498
	64	사이버경영과	-	-	-	3	105	82	-	-	-	3	105	82
	65	사이버경영과금융정보	-	-	-	-	-	-	2	70	57	2	70	57
	66	사이버경영과전자상거	-	-	-	-	-	-	1	35	25	1	35	25
	67	사이버경영정보과	8	280	279	8	280	274	8	280	276	24	840	829
	68	사이버마케팅과	3	102	102	3	102	101	3	102	102	9	306	305
	69	사이버멀티미디어과	-	-	-	-	-	-	3	90	85	3	90	85
	70	사이버비즈니스과	10	338	336	12	414	355	12	408	345	34	1,160	1,036
	71	사이버유통과	5	160	163	8	265	259	4	119	116	17	544	538
	72	사이버정보과	7	225	206	8	250	232	9	280	236	24	755	674
	73	사이버정보처리과	-	-	-	2	60	47	2	60	51	4	120	98
	74	사이버정보통신과	50	1,691	1,617	79	2,673	2,537	84	2,828	2,649	213	7,192	6,803
	75	사이버정보통신학과	4	132	128	4	132	130	4	132	126	12	396	384
	76	사이버통신과	5	163	156	8	258	226	16	521	486	29	942	868
	77	상업계열	152	4,671	4,544	8	239	174	8	225	122	168	5,135	4,840
	78	상업과	9	298	282	16	465	461	18	571	471	43	1,334	1,214
	79	상업디자인과	6	200	174	6	200	175	6	200	169	18	600	518
80	생활예술디자인	2	64	60	2	66	47	2	66	44	6	196	151	
81	생활체육과	1	32	32	1	33	31	1	33	31	3	98	94	
82	세무정보과	2	57	57	2	60	60	2	61	61	6	178	178	
83	세무회계정보과	3	102	100	3	102	102	3	102	97	9	306	299	

계열	연번	학과(학과군)	1 학 년			2 학 년			3 학 년			계		
			학급	정원	현원	학급	정원	현원	학급	정원	현원	학급	정원	현원
상업	84	소프트웨어과	-	-	-	3	99	95	3	96	96	6	195	191
	85	시각디자인과	48	1,628	1,597	59	2,006	1,883	61	2,070	1,849	168	5,704	5,329
	86	시각디자인학과	4	128	130	4	132	123	4	132	113	12	392	366
	87	시각정보디자인과	2	50	50	2	52	52	3	84	58	7	186	160
	88	시스템관리과	-	-	-	2	66	51	2	68	61	4	134	112
	89	실업공통	4	140	137	-	-	-	-	-	-	4	140	137
	90	실용영어과	4	128	128	4	132	123	2	66	61	10	326	312
	91	실용음악과	1	32	33	1	33	34	2	66	61	4	131	128
	92	실용중국어과	2	64	64	-	-	-	-	-	-	2	64	64
	93	안경디자인	3	96	89	3	99	91	-	-	-	6	195	180
	94	애니메이션과	18	561	494	21	672	610	20	636	580	59	1,869	1,684
	95	영상디자인과	11	347	355	7	227	219	7	227	221	25	801	795
	96	영상미디어과	8	210	202	6	156	154	3	85	85	17	451	441
	97	영상미디어디자인과	1	32	32	1	33	33	-	-	-	2	65	65
	98	영상연출과	2	60	59	-	-	-	-	-	-	2	60	59
	99	영상정보과	2	70	71	2	70	69	-	-	-	4	140	140
	100	영상제작과	4	120	119	2	60	60	2	60	58	8	240	237
	101	웹마스터과	-	-	-	2	60	57	-	-	-	2	60	57
	102	웹비즈니스과	-	-	-	2	60	59	-	-	-	2	60	59
	103	웹디자인과	36	1,140	1,108	44	1,403	1,262	43	1,385	1,184	123	3,928	3,554
	104	웹마켓팅과	-	-	-	2	64	54	4	115	115	6	179	169
	105	웹비즈니스과	4	128	126	-	-	-	-	-	-	4	128	126
	106	웹운영과	17	523	525	15	462	446	16	477	432	48	1,462	1,403
	107	웹정보기술과	-	-	-	8	274	274	9	299	294	17	573	568
	108	웹컨텐츠과	3	108	107	6	204	193	3	89	89	12	401	389
	109	웹프로그래밍과	3	96	93	3	99	87	3	96	92	9	291	272
	110	유아교육과	5	153	148	4	125	111	3	93	87	12	371	346
	111	유통경영과	2	51	35	5	132	117	6	163	124	13	346	276
	112	유통경제과	2	70	71	2	70	72	2	70	70	6	210	213
	113	유통관리과	2	56	41	4	118	73	4	118	70	10	292	184
114	유통정보과	14	471	428	20	670	600	21	690	624	55	1,831	1,652	
115	유통정보화과	1	14	14	1	8	8	1	8	8	3	30	30	
116	인터넷경영과	7	245	248	-	-	-	-	-	-	7	245	248	
117	인터넷경영정보과	8	256	257	12	396	391	8	264	236	28	916	884	
118	인터넷과	7	192	200	12	390	371	12	388	378	31	970	949	
119	인터넷과학과	-	-	-	5	165	143	5	165	134	10	330	277	
120	인터넷마케팅과	3	90	81	3	90	88	3	90	85	9	270	254	

계열	연번	학과(학과군)	1 학 년			2 학 년			3 학 년			계		
			학급	정원	현원	학급	정원	현원	학급	정원	현원	학급	정원	현원
상업	121	인터넷미디어과	7	184	161	7	184	168	1	34	11	15	402	340
	122	인터넷방송과	2	70	71	6	196	186	6	179	178	14	445	435
	123	인터넷방송영상과	1	30	29	1	30	25	2	60	43	4	120	97
	124	인터넷비즈니스계열	-	-	-	4	132	123	4	136	125	8	268	248
	125	인터넷비즈니스과	54	1,785	1,696	74	2,486	2,307	73	2,403	2,182	201	6,674	6,185
	126	인터넷상거래과	12	316	345	14	373	391	13	344	338	39	1,033	1,074
	127	인터넷영상과	4	129	131	4	129	122	4	129	121	12	387	374
	128	인터넷전자상거래과	-	-	-	1	33	33	1	33	30	2	66	63
	129	인터넷정보경영과	1	30	31	1	30	28	1	-	26	3	60	85
	130	인터넷정보과	101	3,400	3,270	108	3,597	3,325	105	3,499	3,176	314	10,496	9,771
	131	인터넷정보과정	-	-	-	1	27	27	1	23	23	2	50	50
	132	인터넷정보처리과	9	314	272	8	279	245	8	279	219	25	872	736
	133	인터넷정보통신과	13	380	349	13	385	332	14	355	348	40	1,120	1,029
	134	인터넷통신과	2	64	64	2	66	66	2	63	63	6	193	193
	135	전문계열	2	70	70	-	-	-	-	-	-	2	70	70
	136	전산정보과	4	140	140	4	144	125	4	140	126	12	424	391
	137	전산회계과	1	25	23	1	26	25	2	54	34	4	105	82
	138	전자비즈니스과	-	-	-	4	127	127	2	64	64	6	191	191
	139	전자상거래과	65	2,202	2,112	84	2,768	2,620	93	3,045	2,719	242	8,015	7,451
	140	전자상거래학과	1	24	24	1	29	29	1	28	28	3	81	81
	141	정보과	2	60	60	2	60	56	2	62	60	6	182	176
	142	정보처리과	485	15,367	14,235	588	18,955	17,380	643	20,718	18,357	1,716	55,040	49,972
	143	정보처리학과	10	290	286	12	367	332	13	376	316	35	1,033	934
	144	정보통신과	12	392	386	17	551	534	18	586	546	47	1,529	1,466
	145	정보회계과	2	60	39	2	60	48	2	60	47	6	180	134
	146	조리과학과	3	96	94	-	-	-	-	-	-	3	96	94
	147	조리코디과	2	50	50	2	50	51	-	-	-	4	100	101
	148	중국교역과	-	-	-	2	60	58	2	60	58	4	120	116
	149	진로탐색과정	7	245	250	-	-	-	-	-	-	7	245	250
	150	컨벤션영어과	4	128	127	-	-	-	-	-	-	4	128	127
	151	콘텐츠미디어과	3	105	105	3	105	104	4	140	141	10	350	350
152	컴퓨터과학과	-	-	-	3	99	97	3	99	96	6	198	193	
153	컴퓨터그래픽과	29	837	809	36	1,057	994	36	1,074	967	101	2,968	2,770	
154	컴퓨터그래픽디자인과	5	169	172	11	369	357	11	369	342	27	907	871	
155	컴퓨터디자인과	12	390	382	11	374	332	12	405	374	35	1,169	1,088	
156	컴퓨터디자인과애니메	-	-	-	-	-	-	1	35	23	1	35	23	
157	컴퓨터디자인과CAD코	-	-	-	-	-	-	1	35	28	1	35	28	

계열	연번	학과(학과군)	1 학 년			2 학 년			3 학 년			계		
			학급	정원	현원	학급	정원	현원	학급	정원	현원	학급	정원	현원
상업	158	컴퓨터실용음악과	2	64	-	2	66	57	2	64	51	6	194	108
	159	컴퓨터응용과	-	-	-	3	96	97	3	97	97	6	193	194
	160	컴퓨터응용통신과	1	35	34	1	35	32	1	35	14	3	105	80
	161	컴퓨터정보계열	11	352	351	-	-	-	-	-	-	11	352	351
	162	컴퓨터정보과	-	-	-	8	248	253	8	248	248	16	496	501
	163	테크노경영과	3	75	76	-	-	-	-	-	-	3	75	76
	164	통상외국어과	-	-	-	12	396	385	12	377	358	24	773	743
	165	통상정보과	3	111	109	3	111	107	3	117	101	9	339	317
	166	항공경영정보과	1	28	28	-	-	-	-	-	-	1	28	28
	167	항공사무과	-	-	-	1	34	35	1	34	30	2	68	65
	168	항공서비스과	1	28	27	-	-	-	-	-	-	1	28	27
	169	항공유통과	-	-	-	1	34	35	1	34	30	2	68	65
	170	항만물류과	2	52	50	-	-	-	-	-	-	2	52	50
	171	호텔경영과	3	96	95	3	99	102	3	96	99	9	291	296
	172	호텔정보과	4	128	129	4	132	132	4	128	126	12	388	387
	173	호텔조리과	6	186	188	3	99	105	3	96	101	12	381	394
	174	홍보미디어과	3	75	76	4	100	92	-	-	-	7	175	168
175	회계정보과	17	527	530	13	411	429	11	373	348	41	1,311	1,307	
176	e-마케팅과	5	172	170	5	172	171	7	240	238	17	584	579	
177	e-비즈니스과	34	1,120	1,034	41	1,359	1,299	28	923	819	103	3,402	3,152	
수해	1	공조냉동과	1	35	34	1	35	35	1	35	31	3	105	100
	2	기관과	3	90	94	3	90	87	3	90	103	9	270	284
	3	냉동공조과	4	124	112	4	127	114	4	128	103	12	379	329
	4	동력기계과	11	325	306	11	344	334	11	371	294	33	1,040	934
	5	수산양식과	1	14	14	1	7	7	1	14	14	3	35	35
	6	수산전산과	1	26	25	1	28	28	1	28	16	3	82	69
	7	식품가공과	5	164	158	5	166	159	5	166	157	15	496	474
	8	자영수산과	4	116	108	4	117	110	4	119	110	12	352	328
	9	자영해양생산과	2	53	45	2	53	43	2	53	36	6	159	124
	10	자원환경과	2	68	70	2	68	60	2	68	54	6	204	184
	11	전자통신과	2	70	64	2	70	68	2	70	68	6	210	200
	12	정보해양과	2	68	67	2	68	65	2	68	76	6	204	208
	13	항해과	7	210	209	7	210	207	7	250	250	21	670	666
	14	해양기술과	1	25	25	1	25	16	1	25	21	3	75	62
	15	해양산업과	1	30	28	1	25	24	1	30	18	3	85	70
	16	해양생산과	3	70	49	5	160	134	5	144	100	13	374	283
	17	해양정보과	2	70	65	-	-	-	-	-	-	2	70	65

계열	연번	학과(학과군)	1 학 년			2 학 년			3 학 년			계		
			학급	정원	현원	학급	정원	현원	학급	정원	현원	학급	정원	현원
가사	1	가사계열	12	384	383		-	-	-	-	-	12	384	383
	2	간호과	7	245	219	7	245	238	7	245	219	21	735	676
	3	관광골프관리과	1	34	35	1	34	35	1	30	30	3	98	100
	4	관광공예과	1	30	25	1	25	16	1	30	13	3	85	54
	5	관광과	17	548	533	17	547	523	19	623	558	53	1,718	1,614
	6	관광영어과	-	-	-	1	34	35	1	30	29	2	64	64
	7	관광영어통역과	1	30	32	1	30	30	1	30	28	3	90	90
	8	관광외국어과	4	132	127	4	124	113	4	126	118	12	382	358
	9	관광일본어과	-	-	-	1	34	32	1	30	30	2	64	62
	10	관광일본어통역과	1	30	30	1	30	28	1	30	29	3	90	87
	11	관광조리과	1	34	35	4	133	133	4	123	124	9	290	292
	12	관광중국어과	-	-	-	1	34	34	1	30	32	2	64	66
	13	관광중국어통역과	1	30	31	1	30	30	1	30	29	3	90	90
	14	관광해양레포츠과	1	30	30	-	-	-	1	30	21	2	60	51
	15	관광호텔과	1	34	36	1	34	36	1	30	29	3	98	101
	16	국제관광과	3	96	98	3	99	99	3	96	90	9	291	287
	17	레저스포츠과		-	-	3	83	83	3	79	79	6	162	162
	18	문화관광과정	-	-	-	1	33	33	1	37	37	2	70	70
	19	미용건강과	1	30	27	-	-	-	-	-	-	1	30	27
	20	미용과	6	156	154	7	200	188	6	172	174	19	528	516
	21	미용예술과	2	52	52	2	49	49	1	29	29	5	130	130
	22	미용정보과	-	-	-	2	70	46	-	-	-	2	70	46
	23	미용정보과메이크업코	-	-	-	-	-	-	1	35	26	1	35	26
	24	미용정보과피부미용코	-	-	-	-	-	-	1	35	27	1	35	27
	25	베이킹디자인과	1	30	29	1	30	26	-	-	-	2	60	55
	26	보건간호과	4	126	127	4	129	126	4	99	121	12	354	374
	27	뷰티디자인과	1	30	30	1	30	30	1	30	29	3	90	89
	28	뷰티미용과	1	30	30	-	-	-	-	-	-	1	30	30
	29	뷰티미용과정	-	-	-	1	36	36	1	36	36	2	72	72
	30	생활과학과	1	20	20	1	20	20	1	20	19	3	60	59
	31	실내디자인과	2	70	72	2	70	72	2	70	71	6	210	215
	32	아동그래픽디자인과	1	32	32	-	-	-	-	-	-	1	32	32
	33	아동영상미디어과	1	32	33	-	-	-	-	-	-	1	32	33
	34	유아과	2	70	73	2	70	74	2	70	65	6	210	212
	35	유아교육과	12	380	381	12	390	387	12	387	372	36	1,157	1,140
	36	의상과	4	134	135	4	136	134	6	206	188	14	476	457
	37	의상예술과	3	68	67	2	68	66	2	68	68	7	204	201

계열	연번	학과(학과군)	1 학 년			2 학 년			3 학 년			계		
			학급	정원	현원	학급	정원	현원	학급	정원	현원	학급	정원	현원
가사	38	이미용과	3	96	96	3	99	99	3	99	97	9	294	292
	39	인터넷여행정보과		-	-	3	99	99	3	93	93	6	192	192
	40	전자통신과	-	-	-	-	-	-	2	70	42	2	70	42
	41	제과제빵과	2	60	60	2	60	59	1	-	26	5	120	145
	42	조리과	14	488	499	17	602	592	16	568	552	47	1,658	1,643
	43	조리과학과	9	290	290	8	264	260	7	231	252	24	785	802
	44	조리과학과정	-	-	-	1	33	33	1	37	37	2	70	70
	45	토탈미용과	3	128	125	3	102	100	3	102	105	9	332	330
	46	토탈뷰티과	2	65	59	1	25	24	1	30	22	4	120	105
	47	패션디자인과	6	186	184	6	189	192	3	94	90	15	469	466
	48	피부미용과	7	226	223	8	253	239	6	195	182	21	674	644
	49	헤어디자인	-	-	-	1	30	29	1	30	28	2	60	57
	50	헤어미용과	1	30	29	1	30	29	1	-	30	3	60	88
51	호텔조리과	1	30	30	1	30	25	1	-	28	3	60	83	
인문	1	공예디자인과	1	20	19	1	20	20	1	20	20	3	60	59
	2	관악연주과	-	-	-	1	30	11	1	30	15	2	60	26
	3	관악예술과	1	32	30	1	33	32	1	33	32	3	98	94
	4	국악기악과	1	17	17	1	19	19	1	23	23	3	59	59
	5	국악성악과	1	13	13	1	23	23	1	13	13	3	49	49
	6	만화창작과	1	25	25	1	25	25	1	25	22	3	75	72
	7	무용과	1	11	11	1	6	6	1	9	9	3	26	26
	8	방송연예과	1	13	13	1	20	20	1	21	21	3	54	54
	9	보통과	698	22,442	21,259	666	21,671	20,014	600	19,412	17,596	1,963	63,525	58,869
	10	사회체육과	1	32	31	1	33	33	1	33	32	3	98	96
	11	생활체육과	1	30	28	1	30	23	1	30	19	3	90	70
	12	애니메이션과	2	50	50	2	50	46	2	50	50	6	150	146
	13	영어과	2	56	51	2	60	51	2	60	60	6	176	162
	14	음악과	3	86	75	2	51	51	2	58	58	7	195	184
	15	인문사회과	1	35	19	1	35	32	1	35	30	3	105	81
	16	일반계열	2	70	56	-	-	-	-	-	-	2	70	56
	17	컴퓨터게임개발과	1	25	25	1	25	25	1	25	24	3	75	74
	18	컴퓨터실용음악과	1	32	33	1	33	32	1	33	28	3	98	93
	19	한국음악과	1	20	19	1	20	20	1	20	18	3	60	57
	20	한국회화과	1	20	20	1	20	18	1	20	18	3	60	56

4.

학 과 명	교육청	학 교 명				
가사계열	부산	해운대관광고등학교				
간호과	광주	서진여자고등학교				
건설기계과	전북	영선고등학교				
	전남	영광실업고등학교				
	경북	경북자동차고등학교				
건설설비계과	강원	춘천기계공업고등학교				
건설정보과	서울	동양공업고등학교	서울디자인고등학교	서울북공업고등학교	신진과학기술고등학교	용산공업고등학교
	서울	인덕공업고등학교	한양공업고등학교			
	부산	경남공업고등학교	동의공업고등학교	부산공업고등학교		
	대구	대구공업고등학교				
	인천	운봉공업고등학교				
	광주	전남공업고등학교				
	대전	대전공업고등학교	대전동아공업고등학교			
	울산	울산공업고등학교				
	경기	안양공업고등학교	남양주공업고등학교	동일공업고등학교	수원공업고등학교	의정부공업고등학교
	경기	장호공업고등학교	주엽공업고등학교	파주공업고등학교		
	충북	제천산업고등학교				
	충남	논산공업고등학교	주산산업고등학교	홍산농공업고등학교		
	전남	순천공업고등학교				
경북	경주공업고등학교	문경공업고등학교	안동공업고등학교			
건설토목과	강원	원주정보공업고등학교				
건축과	서울	서울공업고등학교	서울북공업고등학교	영등포공업고등학교	유한공업고등학교	인덕공업고등학교
	서울	한양공업고등학교				
	인천	인천기계공업고등학교				
	광주	광주공업고등학교				
	경기	광명공업고등학교	남양주공업고등학교	부천공업고등학교	의정부공업고등학교	일산공업고등학교
	경기	청평공업고등학교	팔달공업고등학교			
	강원	영월공업고등학교	원주공업고등학교	춘천기계공업고등학교		
	충북	증평공업고등학교	충주공업고등학교			
	충남	천안공업고등학교				
	전북	전주공업고등학교				
	전남	담양공업고등학교	목포공업고등학교	해남공업고등학교		
	경북	상주공업고등학교	안동공업고등학교			
	경남	김해건설공업고등학교	의령고등학교			
제주	한림공업고등학교					
건축그래픽과	대구	대구공업고등학교				

학 과 명	교육청	학 교 명				
건축디자인과	서울	대진디자인고등학교	서울디자인고등학교	용산공업고등학교		
	부산	경남공업고등학교	동명정보공업고등학교	동의공업고등학교	부산공업고등학교	성지공업고등학교
	대구	경북공업고등학교	경상공업고등학교	대구달서공업고등학교	조일공업고등학교	
	광주	송신공업고등학교	전남공업고등학교			
	대전	경덕공업고등학교	대전공업고등학교	대전동아공업고등학교		
	경기	안양공업고등학교	부천공업고등학교	성남공업고등학교	수원공업고등학교	파주공업고등학교
	충남	논산공업고등학교				
	전북	이리공업고등학교				
	전남	목포공업고등학교				
	경북	문경공업고등학교				
경남	삼천포공업고등학교					
건축설계과	울산	울산공업고등학교				
건축인테리어	서울	강서공업고등학교				
건축토목디자인과	서울	성동공업고등학교				
게임애니메이션과	서울	미림여자정보과학고등학교				
경영영어과	전북	완산여자고등학교				
경영정보과	서울	보인정보산업고등학교	경기여자상업고등학교	대일여자정보산업고등학교	덕수정보산업고등학교	도봉정보산업고등학교
	서울	신경여자실업고등학교	위례정보산업고등학교	일신여자상업고등학교	정화여자상업고등학교	
	부산	동호정보고등학교	부산여자상업고등학교	개성고등학교	부산진여자상업고등학교	삼성정보고등학교
	대구	경북여자정보고등학교	대구여자상업정보고등학교	대구여자상업정보고등학교	대구제일여자정보고등학교	중앙경영정보고등학교
	인천	선화여자상업고등학교				
	광주	전남여자상업고등학교				
	울산	울산경영정보고등학교				
	경기	동두천정보산업고등학교	평촌정보산업고등학교	가평고등학교	곤지암고등학교	관악정보산업고등학교
	경기	광명정보산업고등학교	근명여자정보고등학교	금곡고등학교	남양고등학교	매향여자정보고등학교
	경기	보영여자고등학교	부천정보산업고등학교	분당정보산업고등학교	삼일상업고등학교	성일정보고등학교
	경기	안산경영정보고등학교	안양여자상업고등학교	안일여자종합고등학교	양동고등학교	여주제일고등학교
	경기	오산정보고등학교	용문고등학교	일산정보산업고등학교	장호원고등학교	점동종합고등학교
	경기	정명여자정보고등학교	파주여자고등학교			
	강원	도계전산정보고등학교	동해상업고등학교	삼척여자고등학교	성수여자고등학교	속초상업고등학교
	강원	춘천실업고등학교	홍천정보과학고등학교	횡성여자고등학교		
	충북	대성여자상업고등학교	옥천상업고등학교	제천상업고등학교	청주여자상업고등학교	충주여자상업고등학교
	충남	공주정보고등학교	논산여자상업고등학교	서산여자고등학교	예산여자상업고등학교	온양한울고등학교
	충남	천안여자상업고등학교				
	전북	전주여자상업고등학교	군산여자상업고등학교	부안여자상업고등학교	전북제일고등학교	
	전북	전주여자상업고등학교				
	전남	벌교제일고등학교	비금고등학교	삼계고등학교	송지종합고등학교	순천효산고등학교
	전남	안좌종합고등학교	영광정보산업고등학교	임자종합고등학교		
	경북	경주정보고등학교	선산여자종합고등학교			

학 과 명	교육청	학 교 명				
경영정보과	경남	거제여자상업고등학교	경남정보고등학교	마산무학여자고등학교	진해세화여자고등학교	창녕여자고등학교
	경남	창원정보과학고등학교				
	제주	애월상업고등학교	제주여자상업고등학교	중문상업고등학교	함덕정보산업고등학교	
경영정보과(계속형)	서울	덕수정보산업고등학교				
경영정보학과	서울	에일여자실업고등학교				
골프경영관리과	전북	전주생명과학고등학교				
골프관리과	울산	울산자연과학고등학교				
	전남	함평골프고등학교				
골프환경과	충북	청주농업고등학교				
공간건설시스템과	인천	부평공업고등학교				
공업계열	충북	진천농공고등학교				
공예디자인과	대전	대전전자디자인고등학교				
	전북	한국전통문화고등학교				
	경북	경주디자인고등학교				
공조냉동과	경북	포항해양과학고등학교				
공통과	서울	대경정보산업고등학교				
	부산	부산자동차고등학교	부산진여자상업고등학교			
	인천	인천여자상업고등학교				
	광주	광주여자상업고등학교				
	대전	대성여자정보과학고등학교				
	울산	울산컴퓨터과학고등학교				
	충남	천안정보고등학교				
	경남	경남정보고등학교				
공통계열	서울	화곡여자정보산업고등학교				
	부산	대광공업고등학교	대양전자정보고등학교	덕명정보여자고등학교	동래원예고등학교	부산정보고등학교
	부산	삼정정보고등학교				
공통과정	서울	대동정보산업고등학교	동구여자상업고등학교			
	경기	수원농생명과학고등학교				
	충북	증평정보고등학교				
	전북	군산상업고등학교				
공통과정(실업계열)	서울	덕수정보산업고등학교				
공통학군모집	경남	함양제일고등학교				
관광경영과	서울	경북여자정보산업고등학교	경북여자정보산업고등학교	서울관광고등학교		
	부산	대연정보고등학교	덕명정보여자고등학교	부산정보고등학교	부산정보디자인고등학교	삼정정보고등학교
	부산	성심정보고등학교				
	인천	영화여자정보고등학교				
	울산	울산여자상업고등학교				
	경기	남문고등학교	동두천정보산업고등학교	평촌정보산업고등학교	경일고등학교	부천정보산업고등학교
	경기	분당정보산업고등학교	성남정보산업고등학교	성보정보고등학교	일산정보산업고등학교	창명여자고등학교

학 과 명	교육청	학 교 명				
관광경영과	강원	석정여자종합고등학교				
	충남	성환고등학교				
	전북	고창북고등학교				
	전남	문향고등학교	순천효산고등학교	영산포고등학교		
	경북	경주정보고등학교	김천상업고등학교	선덕여자고등학교		
	경남	신반정보고등학교				
	제주	표선상업고등학교				
관광경영학과	경남	진주외국어고등학교				
관광골프관리과	제주	제주관광산업고등학교				
관광공예과	제주	제주관광해양고등학교				
관광과	제주	고산관광정보고등학교				
	서울	서서울생활과학고등학교	서울관광고등학교	선정여자실업고등학교	신경여자실업고등학교	선정여자상업고등학교
	서울	홍익여자디자인문화고등학교				
	부산	성심정보고등학교				
	울산	울산생활과학고				
	경북	문경관광고등학교				
	제주	표선상업고등학교				
관광농업과	전남	광양실업고등학교				
관광레저과	경기	창명여자고등학교				
관광비즈니스과	부산	계성정보고등학교				
관광영어과	제주	제주관광산업고등학교				
관광영어통역과	경기	한국관광고등학교				
관광외국어과	부산	동호정보고등학교	해운대관광고등학교			
	대구	대구관광고등학교				
	제주	제주관광산업고등학교	제주관광해양고등학교			
관광원예과	제주	제주관광산업고등학교				
관광이벤트	서울	서울관광고등학교				
관광일본어과	제주	제주관광산업고등학교				
관광일본어통역과	경기	한국관광고등학교				
관광정보과	대구	대구관광고등학교				
	인천	인천여자상업고등학교				
	제주	제주상업고등학교				
관광정보통신과	제주	제주관광해양고등학교				
관광조리과	부산	해운대관광고등학교				
	대구	대구관광고등학교				
	충남	서산농공업고등학교				
	제주	제주관광산업고등학교				
관광중국어과	제주	제주관광산업고등학교				
관광중국어통역과	경기	한국관광고등학교				

학 과 명	교육청	학 교 명			
관광해안레포츠포지과	제주	제주관광해안고등학교			
관광호텔과	대구	대구관광고등학교			
	제주	제주관광산업고등학교			
관상원예과	경기	문산제일고등학교			
	전북	영선고등학교			
관악연주과	경남	밀성제일고등학교			
관악예술과	서울	염광여자정보교육고등학교			
광고사진과	서울	한강전자공업고등학교			
광전자과	전남	담양공업고등학교			
광전자통신과	광주	동일전자정보고등학교			
광정보기술과	광주	광주공업고등학교			
광정보통신과	전남	순천전자고등학교			
국악기악과	전북	남원정보국악고등학교			
국악성악과	전북	남원정보국악고등학교			
국제관광과	부산	한독문화여자고등학교			
국제농업유통과	경남	김해생명과학고등학교			
국제물류과	인천	영종국제물류고등학교			
국제물류정보과	경기	청담정보통신고등학교			
국제통상과	부산	부산진여자상업고등학교			
국제항만물류과	부산	대연정보고등학교			
귀금속과	대구	대구서부공업고등학교			
	대전	충남기계공업고등학교			
	강원	태백기계공업고등학교			
그래픽디자인과	서울	광신정보산업고등학교	염광여자정보교육고등학교	해성여자상업고등학교	
	부산	부산디자인고등학교	부산산업학교	부일전자디자인고등학교	
	광주	전남여자상업고등학교			
	대전	대전여자정보고등학교			
	경기	반월정보산업고등학교			
그래픽산업디자인과	전남	순천청암고등학교	진성여자고등학교		
그래픽아트과	서울	서울공업고등학교			
금속공예디자인과	서울	성동공업고등학교			
금속과	부산	부산기계공업고등학교			
	경기	평택기계공업고등학교			
	전남	구림공업고등학교	화순실업고등학교		
금속열처리과	대구	대중금속공업고등학교			
금속재료과	부산	부산공업고등학교	부산기계공업고등학교		
금융정보과	울산	울산미래정보고등학교	울산여자상업고등학교		
금은세공과	인천	한진고등학교			

학 과 명	교육청	학 교 명				
금형과	경기	부천공업고등학교				
	경남	김해건설공업고등학교				
금형디자인과	서울	서울로봇고등학교	성동공업고등학교	성수공업고등학교	휘경공업고등학교	
	대구	경북기계공업고등학교				
	경기	산본공업고등학교				
	강원	춘천기계공업고등학교				
	충북	충북공업고등학교				
	전남	화순실업고등학교				
금형설계과	서울	서울공업고등학교				
금형CAD/CAM과	경기	부천공업고등학교				
기계계열	부산	동아공업고등학교	부산전자공업고등학교			
기계공작과	서울	경기기계공업고등학교	성동공업고등학교			
	인천	도화기계공업고등학교				
기계과	서울	서울북공업고등학교	성수공업고등학교	영등포공업고등학교		
	부산	부산기계공업고등학교				
	대구	조일공업고등학교				
	광주	송신공업고등학교	전남공업고등학교			
	대전	계룡공업고등학교				
	경기	김포제일고등학교	부천공업고등학교	수원공업고등학교	안산공업고등학교	효명고등학교
	강원	강릉농공고등학교	원주정보공업고등학교			
	전북	김제고등학교	남원용성고등학교	부안농공고등학교	삼례공업고등학교	오수고등학교
	전북	전북기계공업고등학교	전주공업고등학교	정읍제일고등학교	진안공업고등학교	
	전남	광양실업고등학교	나주공업고등학교	담양공업고등학교	순천공업고등학교	여수공업고등학교
	전남	여수공업고등학교	주암종합고등학교	해남공업고등학교		
	충북	미원공업고등학교	부강공업고등학교			
	충남	논산공업고등학교	진산공업고등학교	천안공업고등학교	합덕산업고등학교	홍성공업고등학교
	경북	경북자동차고등학교	고령실업고등학교	금오공업고등학교	아포공업고등학교	평해공업고등학교
	경남	김해건설공업고등학교	마산공업고등학교			
	제주	한림공업고등학교				
기계설계과	서울	경기기계공업고등학교				
기계설비과	서울	성동공업고등학교				
	충북	청주기계공업고등학교				
기계조립과	서울	경기기계공업고등학교				
	인천	도화기계공업고등학교				
기관과	인천	인천해사고등학교				
기악과	경기	경일고등학교				
냉동공조과	전남	완도수산고등학교				
	인천	인천해양과학고등학교				
	충남	충남해양과학고등학교				

학 과 명	교육청	학 교 명				
네트워크디자인과	경기	청담정보통신고등학교				
네트워크보안과	경기	은혜고등학교				
네트워크비즈니스과	부산	부산정보여자고등학교				
네트워크시스템과	부산	한국테크노과학교등학교				
농산물유통과	충남	천안농업고등학교				
농산업기계과	경남	김해생명과학고등학교				
농업경영과	강원	홍천농업고등학교				
	충남	공주생명과학고등학교				
농업계열	충북	진천농공고등학교				
농업기계과	경기	일죽종합고등학교				
	전북	김제자영고등학교	부안농공고등학교			
	전남	고흥실업고등학교	구례농업고등학교	전남조리과학고등학교	함평골프고등학교	호남원예고등학교
	충북	제천농업고등학교	청주농업고등학교	충주농업고등학교		
	충남	공주생명과학고등학교	천안농업고등학교			
농업유통과	경기	광주중앙고등학교				
농업유통정보과	대구	대구자연과학고등학교				
	강원	영서고등학교				
	전북	전주생명과학고등학교				
	충북	제천농업고등학교	청주농업고등학교			
	경북	안동생명과학고등학교				
농업전산과	전남	구례농업고등학교	진도실업고등학교	호남원예고등학교		
	경북	김천농공고등학교				
농업토목과	경기	이천제일고등학교				
	강원	춘천농공고등학교				
	충북	청주농업고등학교				
	충남	공주생명과학고등학교	천안농업고등학교			
	전북	김제자영고등학교	남원용성고등학교	전주생명과학고등학교		
	경남	거창산업과학고등학교	함양제일고등학교			
뉴테크디자인과	대구	대중금속공업고등학교				
도시원예과	강원	춘천농공고등학교				
	경남	김해생명과학고등학교				
도예과	경기	한국도예고등학교				
도예디자인과	부산	부산디자인고등학교				
동력기계과	부산	부산해사고등학교				
	인천	인천해양과학고등학교				
	전남	완도수산고등학교				
	충남	충남해양과학고등학교				
	경북	구룡포종합고등학교	포항해양과학고등학교			

학 과 명	교육청	학 교 명				
동물자원과	경기	발안농생명산업고등학교				
	강원	영서고등학교				
	충남	천안농업고등학교				
	충북	청주농업고등학교	충주농업고등학교			
	전남	광양실업고등학교				
	경북	고령실업고등학교	김천농공고등학교			
	제주	제주관광산업고등학교				
디자인과	서울	대진디자인고등학교	미래산업과학고등학교	삼일공업고등학교	서울북공업고등학교	송파공업고등학교
	서울	영등포공업고등학교	인덕공업고등학교			
	부산	부산정보과학고등학교				
	광주	광주전자공업고등학교	서진여자고등학교			
	대전	대전신일여자고등학교				
	경기	경민정보산업공업고등학교	수원정보산업공업고등학교	안산공업고등학교		
	강원	춘천실업고등학교				
	충북	증평공업고등학교				
전남	목포중앙고등학교					
디자인건축과	인천	대한공업고등학교				
	경기	일산공업고등학교				
디자인응용건축과	전남	순천공업고등학교				
디지털디자인과	경기	평촌정보산업고등학교				
	강원	춘천실업고등학교				
디지털미디어과	인천	경인여자고등학교				
	대전	대전신일여자고등학교				
	충북	제천디지털전자고등학교				
디지털전기	서울	동호정보공업고등학교				
디지털정보처리과	경북	강구정보고등학교				
디지털게임과	경기	수원공업고등학교				
디지털경영정보과	경기	경화여자고등학교				
디지털로봇과	경기	양영디지털고등학교				
디지털미디어전산과	인천	인천정보산업고등학교				
디지털산업디자인	경기	평촌공업고등학교				
디지털애니메이션과	서울	서울영상고등학교				
	서울	서울영상고등학교				
	부산	부산산업학교				
	경기	화성고등학교				
디지털영상과정	충북	증평정보고등학교				
디지털전기과	대구	대구서부공업고등학교				
디지털전기정보과	대구	대구공업고등학교				

학 과 명	교육청	학 교 명				
디지털전자과	부산	금정전자공업고등학교	대양전자정보고등학교			
	대구	경북기계공업고등학교				
	인천	대한공업고등학교				
	광주	동일전자정보고등학교				
	경기	수원정보산업공업고등학교	이천제일고등학교			
	강원	춘천농공고등학교				
	충남	예산전자공업고등학교				
디지털전자과(2.1체제)	부산	금정전자공업고등학교				
디지털전자미디어과	인천	인천정보산업고등학교				
디지털전자정보과	전북	이리공업고등학교				
디지털정보과	서울	이화여대병설미디어고등학교				
	인천	문성정보미디어고등학교				
	경기	삼일상업고등학교	성일정보고등학교			
	경북	상지여자고등학교				
디지털정보전자과	부산	대진정보통신고등학교				
	인천	운봉공업고등학교				
디지털정보처리과	서울	서울여자상업고등학교	성덕여자상업고등학교	성동여자실업고등학교	해성여자상업고등학교	
	대구	상서여자정보고등학교				
	울산	울산여자상업고등학교				
	경기	용인정보산업고등학교				
	강원	강릉정보공업고등학교				
디지털정보통신과	경기	평촌공업고등학교				
	충북	제천디지털전자고등학교				
디지털컨텐츠과	부산	한국테크노과학고등학교				
	인천	부평정보고등학교				
	경기	매향여자정보고등학교	한국디지털미디어고등학교			
	경북	포항제철공업고등학교				
디지털통신과	서울	용산공업고등학교				
	경기	수원정보산업공업고등학교				
디지털항공전자과	경남	대동기계공업고등학교				
레저스포츠경영과	강원	화천정보산업고등학교				
레저스포츠과	부산	해운대관광고등학교				
로보테크과	인천	인천여자공업고등학교				
로봇계열	서울	서울로봇고등학교				
로봇응용과	전남	여수전자화학교고등학교				
로봇응용기계과	부산	경남공업고등학교	동아공업고등학교			
로봇재료과	서울	서울로봇고등학교				
로봇제어과	서울	서울로봇고등학교				
마이크로로봇과	서울	서울로봇고등학교				

학 과 명	교육청	학 교 명				
마필축산과	전북	한국경마축산고등학교				
만화애니메이션과	전남	문향고등학교				
만화영상과	서울	은일정보산업고등학교	서서울생활과학고등학교	서울관광고등학교	송곡여자정보산업고등학교	
만화예술과	대전	대전신일여자고등학교				
만화창작과	울산	울산애니원고등학교				
	경기	한국애니메이션고등학교				
	충남	충남애니메이션고등학교				
만화캐릭터과	부산	부산영상고등학교				
멀티미디어과	서울	경기상업고등학교	미림여자정보과학고등학교	선린인터넷고등학교	세명컴퓨터고등학교	
	부산	경성전자정보고등학교	계성정보고등학교	덕명정보여자고등학교	동호정보고등학교	부산컴퓨터과학고등학교
	대구	달성정보고등학교	대구전자공업고등학교	조일공업고등학교		
	인천	문학정보고등학교				
	경기	삼일공업고등학교	양영디지털고등학교			
	대전	대전여자상업고등학교				
	강원	강릉정보공업고등학교	동해광희고등학교	동해상업고등학교	상지여자고등학교	영서고등학교
	강원	정선정보공업고등학교				
	충북	증평정보고등학교	증평정보고등학교			
	경북	안강전자고등학교	영천전자고등학교	청도전자고등학교		
경남	거창대성환경정보고등학교	경남정보고등학교	남해정보산업고등학교	밀성제일고등학교		
멀티미디어디자인과	서울	선린인터넷고등학교	홍익여자디자인문화고등학교			
	부산	대진정보통신고등학교				
	충북	충주여자상업고등학교				
	전북	고창여자고등학교				
멀티미디어애니메이션과	서울	고명정보산업고등학교	서울영상고등학교			
멀티미디어전자과	서울	세명컴퓨터고등학교	용산공업고등학교			
	인천	인천전자공업고등학교				
	경기	일산공업고등학교				
멀티미디어정보과	서울	광신정보산업고등학교	삼일공업고등학교			
	울산	울산정보통신고등학교				
멀티미디어콘텐츠과	경남	경남정보고등학교				
멀티미디어통신과	서울	미림여자정보과학고등학교	한세전산고등학교			
	경기	양영디지털고등학교	양평공업고등학교			
멀티애니메이션과	서울	신정여자상업고등학교				
멀티인터넷과	인천	인평자동차정보고등학교				
	전북	함열여자고등학교				
	경남	경진고등학교				
멀티정보학과	충북	충주상업고등학교				

학 과 명	교육청	학 교 명				
메카트로닉스과	광주	광주공업고등학교				
	경기	주엽공업고등학교				
	충북	충북공업고등학교				
	경북	구미전자공업고등학교	상산전자고등학교	포항여자전자고등학교	흥해공업고등학교	
모바일정보과	부산	대연정보고등학교				
모바일통신과	서울	세민정보고등학교				
모형디자인과	인천	도화기계공업고등학교				
무용과	전북	남원정보국악고등학교				
문화관광과정	충북	증평정보고등학교				
미디어디자인과	서울	이화여대병설미디어고등학교				
	인천	영화여자정보고등학교				
미디어아트과	인천	인천여자공업고등학교				
미디어정보과	경기	안산여자정보고등학교				
	전남	법성고등학교				
미디어콘텐츠디자인과	경기	파주공업고등학교				
미용건강과	전북	남원제일고등학교				
미용과	충남	논산여자상업고등학교	병천고등학교			
	전북	남원제일고등학교				
	전남	전남미용고등학교				
미용과학과	부산	부산산업학교				
미용예술과	강원	홍천정보과학고등학교				
미용정보과	경북	포항동성고등학교				
미용정보과메이크업코스	경북	포항동성고등학교				
미용정보과피부미용코스	경북	포항동성고등학교				
바이오생명과학과	전남	호남원예고등학교				
바이오식품가공과	강원	춘천농공고등학교				
바이오식품과	대구	대구자연과학고등학교				
	경기	양평고등학교				
	충북	영동산업과학고등학교				
반도체디스플레이과	경기	파주공업고등학교				
반도체재료과	대구	대중금속공업고등학교				
방송멀티미디어과	인천	강남고등학교				
방송연예과	전북	남원정보국악고등학교				
방송통신과	전남	장성실업고등학교				
베이킹디자인과	경북	삼성생활예술고등학교				
보건간호과	서울	경기여자상업고등학교				
	부산	동호정보고등학교	영신여자실업고등학교	위례정보산업고등학교		
	충남	성환고등학교				
	전북	학산고등학교				

학 과 명	교육청	학 교 명				
보통과	서울	장훈고등학교				
	부산	개성고등학교	경일정보고등학교	부경고등학교		
	인천	백령종합고등학교	제일고등학교			
	광주	서진여자고등학교				
	대전	대전이문고등학교				
	경기	가평고등학교	경남종합고등학교	경일고등학교	경화여자고등학교	고양여자고등학교
	경기	곤지암고등학교	광동고등학교	광주중앙고등학교	광탄종합고등학교	금곡고등학교
	경기	김포제일고등학교	남문고등학교	남양고등학교	다산고등학교	동두천중앙고등학교
	경기	마장고등학교	문산여자고등학교	문산제일고등학교	백암고등학교	보영여자고등학교
	경기	비봉고등학교	삼괴고등학교	심석고등학교	안성종합고등학교	안일여자종합고등학교
	경기	양곡고등학교	양동고등학교	양서고등학교	양일고등학교	양평고등학교
	경기	여강고등학교	여주여자고등학교	여주제일고등학교	연천고등학교	영북종합고등학교
	경기	용문고등학교	율면고등학교	은혜고등학교	이천제일고등학교	일동고등학교
	경기	일죽종합고등학교	장호원고등학교	적성종합고등학교	전곡고등학교	점동종합고등학교
	경기	조종고등학교	죽산종합고등학교	진위고등학교	태광고등학교	파주고등학교
	경기	파주여자고등학교	평택여자고등학교	포천일고등학교	화성고등학교	효명고등학교
	강원	강릉문성고등학교	강릉제일고등학교	거진종합고등학교	경포고등학교	고한여자종합고등학교
	강원	고한종합고등학교	대화고등학교	도계고등학교	동해광희고등학교	봉의고등학교
	강원	북원여자고등학교	북평고등학교	사북고등학교	삼척여자고등학교	상시대관령고등학교
	강원	상지여자고등학교	석정여자종합고등학교	속초상업고등학교	신철원고등학교	양구고등학교
	강원	양구여자고등학교	양양여자고등학교	인제고등학교	주천종합고등학교	진부고등학교
	강원	철원여자고등학교	함백종합고등학교	횡성여자고등학교		
	충북	광혜원고등학교	매괴고등학교			
	충남	덕산고등학교	둔포고등학교	병천고등학교	삼교고등학교	서산고등학교
	충남	서산여자고등학교	성환고등학교	온양여자고등학교	온양한울고등학교	조치원여자고등학교
	충남	태안여자고등학교				
	전북	고산고등학교	고창북고등학교	고창여자고등학교	군산남고등학교	군산영광여자고등학교
	전북	김제고등학교	김제여자고등학교	동국대학교사범대학부속금산	만경여자고등학교	무주고등학교
	전북	백화여자고등학교	부안고등학교	설천고등학교	순창제일고등학교	신태인고등학교
	전북	안성고등학교	여산고등학교	영선고등학교	왕신여자고등학교	익산고등학교
	전북	임실고등학교	임실서고등학교	장수고등학교	전북제일고등학교	전주제일고등학교
	전북	태인고등학교	한별고등학교	함열고등학교	함열여자고등학교	
	전남	고흥도화고등학교	고흥영주종합고등학교	금산종합고등학교	나주여자고등학교	노화고등학교
	전남	대덕종합고등학교	문향고등학교	백제고등학교	벌교제일고등학교	봉래종합고등학교
	전남	비금고등학교	삼계고등학교	성요셉여자고등학교	송지종합고등학교	안좌종합고등학교
	전남	압해종합고등학교	여수정보과학고등학교	영산포고등학교	옥과고등학교	임자종합고등학교
	전남	장성실업고등학교	주암종합고등학교	지명고등학교	진상종합고등학교	함평월야종합고등학교
	경북	감포종합고등학교	고령여자종합고등학교	구룡포여자종합고등학교	구룡포종합고등학교	금오여자고등학교
	경북	기계고등학교	다인종합고등학교	삼성생활예술고등학교	상지여자고등학교	선덕여자고등학교

학 과 명	교육청	학 교 명				
보통과	경북	선산여자종합고등학교	성주고등학교	성주여자고등학교	영덕고등학교	영천성남여자고등학교
	경북	울릉종합고등학교	죽변종합고등학교	중모종합고등학교	진보고등학교	청송여자종합고등학교
	경북	태화고등학교	포항동성고등학교	풍산고등학교		
	경남	거제종합고등학교	고성고등학교	단성고등학교	명덕고등학교	밀양동명고등학교
	경남	산청고등학교	산청여자고등학교	삼천포여자고등학교	서상고등학교	안의고등학교
	경남	양산여자고등학교	영산여자고등학교	의령고등학교	진주외국어고등학교	진해세화여자고등학교
	경남	진해중앙고등학교	창녕대성고등학교	창녕여자고등학교	창녕옥야고등학교	초계고등학교
	경남	총령여자고등학교	통영제일고등학교	하동고등학교	함안고등학교	함안대산고등학교
	경남	합천여자고등학교	효암고등학교			
뷰티디자인과	경북	삼성생활예술고등학교				
뷰티미용과	충북	제천산업고등학교				
뷰티미용과정	충북	증평정보고등학교				
비서과	전북	강호사이버고등학교				
비즈니스영어과	경기	경화여자고등학교				
사무자동과	경기	경일고등학교				
사무자동화과	서울	일신여자상업고등학교				
	경기	경민여자정보산업고등학교	관악정보산업고등학교	광명정보산업고등학교	금곡고등학교	부천정보산업고등학교
	경기	비봉고등학교	성일정보고등학교	진위고등학교		
	강원	거진종합고등학교	고한종합고등학교	성수여자고등학교	양구여자고등학교	
	충북	대성여자상업고등학교	옥천상업고등학교	충주여자상업고등학교		
	충남	광천정보고등학교	대천여자상업고등학교	서산고등학교	서천여자정보고등학교	
	전북	강호사이버고등학교	군산상업고등학교	군산여자상업고등학교	동국대학교사범대학부속금산고등학교	만경여자고등학교
	전북	무주고등학교	부안여자상업고등학교	임실서고등학교	진경여자고등학교	
	전남	고흥실업고등학교	목포성신고등학교	목포여자상업고등학교	벌교제일고등학교	여수정보과학고등학교
	전남	여천실업고등학교	영산포고등학교	진도실업고등학교	진성여자고등학교	
	경북	감포종합고등학교	경산여자전산고등학교	경주정보고등학교	고령여자종합고등학교	구룡포여자종합고등학교
	경북	금성여자상업고등학교	기계고등학교	동지여자상업고등학교	명인정보고등학교	선산여자종합고등학교
	경북	영천성남여자고등학교	영해여자정보고등학교	중모종합고등학교		
	경남	거제여자상업고등학교	마산무학여자고등학교	마산무학여자고등학교	선명여자고등학교	신반정보고등학교
경남	영산여자고등학교	진해세화여자고등학교	창녕옥야고등학교	창원정보과학고등학교	합천여자고등학교	
제주	제주상업고등학교					
사이버경영과	경북	포항동성고등학교				
사이버경영과금융정보코스	경북	포항동성고등학교				
사이버경영과전자상거래코스	경북	포항동성고등학교				
사이버경영정보과	경기	성보정보고등학교				
	경기	태광고등학교				
사이버마케팅과	인천	문학정보고등학교				

학 과 명	교육청	학 교 명				
사이버멀티미디어과	전북	전북제일고등학교				
사이버비즈니스과	서울	세민정보고등학교				
	경기	용인정보산업고등학교				
사이버유통과	인천	인천여자상업고등학교				
	경기	관악정보산업고등학교				
	경남	사천여자고등학교				
사이버정보과	대전	대전신일여자고등학교				
	경기	고양여자고등학교				
	전북	군산여자상업고등학교	남원제일고등학교			
	전남	문향고등학교				
사이버정보처리과	경남	밀성제일고등학교				
사이버정보통신과	서울	경기상업고등학교	대경정보산업고등학교	대동정보산업고등학교	덕수정보산업고등학교	동구여자상업고등학교
	서울	서일정보산업고등학교	선일여자상업고등학교	성암여자정보산업고등학교	신정여자상업고등학교	은일정보산업고등학교
	서울	정화여자상업고등학교	해성여자상업고등학교	현강여자정보고등학교		
	부산	부산정보고등학교				
	대구	대구제일여자정보고등학교	상서여자정보고등학교			
	광주	송원여자정보고등학교				
	울산	울산미래정보고등학교	울산상업고등학교			
	경기	마장고등학교	안산여자정보고등학교	안양여자상업고등학교	양일고등학교	
	강원	강릉제일고등학교	석정여자종합고등학교	속초상업고등학교	원주정보공업고등학교	
	충남	천안정보고등학교				
	경북	구미정보여자고등학교				
	제주	제주상업고등학교				
사이버정보통신학과	충북	충주상업고등학교				
사이버통신과	서울	고명정보산업고등학교	대동정보산업고등학교	서울여자상업고등학교	이화여대병설미디어고등학교	
	충북	청주여자상업고등학교				
사회체육과	서울	리라컴퓨터고등학교				
산림자원과	전북	전주생명과학고등학교				
산림환경자원과	충북	청주농업고등학교				
산업과학과	대전	유성생명과학고등학교				
산업기계과	대구	대구자연과학고등학교				
	경기	광주중앙고등학교	발안농생명산업고등학교	수원농생명과학고등학교	연천고등학교	
	강원	신철원고등학교	양구고등학교	영서고등학교	춘천농공고등학교	
	충남	금산산업고등학교	서산농공업고등학교	청양농공업고등학교	합덕산업고등학교	
	전북	전주생명과학고등학교	정읍제일고등학교			
	전남	장성실업고등학교				
	경북	김천농공고등학교	성주고등학교	영덕고등학교		
	제주	제주관광산업고등학교				

학 과 명	교육청	학 교 명				
산업기계기술과	경북	안동생명과학고등학교				
산업디자인과	서울	성동여자실업고등학교	한강전자공업고등학교			
	울산	울산컴퓨터과학고등학교				
	경기	비봉고등학교	파주공업고등학교			
	강원	북원여자고등학교				
	전남	순천전자고등학교	여수정보과학고등학교			
	경북	포항여자전자고등학교				
	경남	경진고등학교				
산업설비과	인천	도화기계공업고등학교				
산업설비정보과	전남	구림공업고등학교				
산업유통정보과	경기	문산제일고등학교				
산업응용설비과	경기	평택기계공업고등학교				
산업전자과	대전	대덕전자기계고등학교				
	충남	예산전자공업고등학교				
	경북	포항제철공업고등학교				
산업조경	충남	서산농공업고등학교				
산업화공과	전남	목포공업고등학교				
산업과	경남	양산여자고등학교				
	전북	전주여자상업고등학교산업체특별학급				
	경북	봉양정보고등학교				
	경기	고양여자고등학교				
	전북	덕암정보고등학교산업체특별학급				
	전남	목포여자상업고등학교				
	전남	목포여자상업고등학교				
	전남	삼계고등학교				
	경기	진위고등학교				
경기	통진고등학교					
산업계열	서울	경기상업고등학교	경북여자정보산업고등학교	서울여자상업고등학교		
	부산	계성정보고등학교	동주여자상업고등학교	부산여자상업고등학교	부산정보과학고등학교	부산정보여자고등학교
	부산	부성정보고등학교	성심정보고등학교			
	경기	경남종합고등학교				
	강원	고한여자종합고등학교	황지정보산업고등학교			
	전북	군산여자상업고등학교	덕암정보고등학교	온고을여자고등학교	진경여자고등학교	함열여자고등학교
	경북	산내상업고등학교	춘양상업고등학교			
	경남	영산여자고등학교				
산업디자인과	경기	근명여자정보고등학교				
	전남	순천효산고등학교				
	경북	명인정보고등학교	청송여자종합고등학교			

학 과 명	교육청	학 교 명				
생명과학과	대전	유성생명과학고등학교				
	울산	울산자연과학고등학교				
	전남	장성실업고등학교				
생명산업자영과	강원	주천종합고등학교				
생명정보화공과	광주	금파공업고등학교	전남공업고등학교			
	충북	부강공업고등학교				
생명화학공업과	부산	경남공업고등학교				
	경기	일산공업고등학교				
생명환경화학공과	경기	안양공업고등학교	김포제일고등학교			
생물공학과	부산	동래원예고등학교				
생물과학과	대구	대구자연과학고등학교				
	경기	수원농생명과학고등학교				
	전북	전주생명과학고등학교				
생물산업기계과	전남	영광실업고등학교				
생물산업정보과	전남	진도실업고등학교	호남원예고등학교			
생물자원응용과	강원	강릉농공고등학교				
생산자동화설비과	충북	충북공업고등학교				
생태조경과	대구	대구자연과학고등학교				
생활과학과	전북	한국전통문화고등학교				
생활예술타자인	서울	은일정보산업고등학교				
생활원예과	부산	동래원예고등학교				
	울산	울산자연과학고등학교				
	강원	영서고등학교				
	충북	청주농업고등학교				
	충남	서산농공업고등학교				
	전남	광양실업고등학교				
생활체육과	서울	서서울생활과학고등학교				
	울산	울산경영정보고등학교				
선박디자인과	울산	현대정보과학고등학교				
설비공업과	서울	경기기계공업고등학교	서울공업고등학교			
	인천	계산공업고등학교				
	경기	동일공업고등학교				
섬유과	경기	군자공업고등학교				
섬유디자인과	서울	서울공업고등학교				
	부산	경남공업고등학교				
	대구	대구동부공업고등학교				
	경기	안양공업고등학교				
	전북	삼례공업고등학교				
	경남	진주기계공업고등학교	진영제일고등학교			

학 과 명	교육청	학 교 명				
섬유설계과	대구	대구공업고등학교				
섬유패션디자인과	대구	경북공업고등학교				
	인천	인천디자인고등학교				
세라믹디자인과	서울	서울공업고등학교				
	경북	경주디자인고등학교				
세라믹아트디자인과	인천	인천디자인고등학교				
세무정보과	경남	거창대성환경정보고등학교				
세무회계정보과	인천	부평정보고등학교				
소재응용과	서울	경기기계공업고등학교	서울공업고등학교	서울로봇고등학교		
	광주	광주공업고등학교				
소프트웨어과	부산	부산컴퓨터과학고등학교				
수산양식과	전남	여천실업고등학교				
수산전산과	전남	완도수산고등학교				
수치제어기계과	대전	대덕전자기계고등학교				
순회학급	경기	성남공업고등학교				
시각디자인과	서울	구로여자정보산업고등학교	대동정보산업고등학교	덕수정보산업고등학교	도봉정보산업고등학교	서서울생활과학고등학교
	서울	서울디자인고등학교	선정여자실업고등학교	세민정보고등학교	송곡여자정보산업고등학교	신경여자실업고등학교
	서울	신정여자상업고등학교	영락여자상업고등학교	위례정보산업고등학교	일신여자상업고등학교	화곡여자정보산업고등학교
	부산	계성정보고등학교	덕명정보여자고등학교	부산여자상업고등학교	부산정보디자인고등학교	
	대구	중앙경영정보고등학교				
	대전	대전전자디자인고등학교				
	경기	광명정보산업고등학교	군포정보산업고등학교	동두천정보산업고등학교	부천정보산업고등학교	분당정보산업고등학교
경기	안산여자정보고등학교	하남정보산업고등학교				
시각디자인학과	서울	에일여자실업고등학교				
시각정보디자인과	인천	인천디자인고등학교				
	충남	부여정보고등학교				
시설원예과	충북	보은자연고등학교	제천농업고등학교			
시스템관리과	부산	부산정보과학고등학교				
시스템분석화공과	경기	파주공업고등학교				
시스템분석화학과	서울	단국공업고등학교				
시스템자동화과	서울	서울공업고등학교				
	강원	원주정보공업고등학교				
시스템전기전자과	서울	성동공업고등학교				
시스템제어전기과	경기	성남공업고등학교				
식량자원과	전북	전주생명과학고등학교				
식량자원과학과	경북	안동생명과학고등학교				
식물과학과	광주	광주자연과학고등학교				

학 과 명	교육청	학 교 명				
식물자원과	경기	발안농생명산업고등학교	수원농생명과학고등학교			
	충남	천안농업고등학교	청양농공업고등학교			
	경북	고령실업고등학교	김천농공고등학교	영덕고등학교		
식자가공과	충남	홍산농공업고등학교				
식품·화학공업과	대구	대구공업고등학교				
식품가공과	부산	동래원예고등학교				
	인천	인천해양과학고등학교				
	울산	울산자연과학고등학교				
	경기	고양고등학교	광주중앙고등학교	발안농생명산업고등학교	용인농생명산업고등학교	이천제일고등학교
	강원	홍천농업고등학교				
	충북	보은자연고등학교	영동산업과학고등학교	제천농업고등학교	청주농업고등학교	충주농업고등학교
	충남	공주생명과학고등학교	주산산업고등학교	천안농업고등학교	청양농공업고등학교	합덕산업고등학교
	전북	김제자연고등학교	부안농공고등학교	전주생명과학고등학교	정읍제일고등학교	
	전남	고흥실업고등학교	구례농업고등학교	완도수산고등학교	장성실업고등학교	호남원예고등학교
	경북	김천농공고등학교	영덕고등학교	포항해양과학고등학교		
	경남	김해생명과학고등학교	함안고등학교			
식품공업과	강원	강릉정보공업고등학교	김화공업고등학교			
	충남	논산공업고등학교	운산공업고등학교	진산공업고등학교		
식품과학과	광주	광주자연과학고등학교				
	인천	인천여자공업고등학교				
	경기	양평고등학교				
	경북	안동생명과학고등학교				
식품산업과	경기	수원농생명과학고등학교				
	강원	영서고등학교				
식품생명과학과	인천	계산공업고등학교				
식품화학공업과	경북	안동공업고등학교				
신발공통과정	부산	부산산업과학고등학교				
신소재응용	전남	여수전자화학교등학교				
신소재정보과	전북	군산기계공업고등학교	전북기계공업고등학교			
신소재화학공업과	충북	부강공업고등학교				
	충남	운산공업고등학교				
실내건축과	인천	운봉공업고등학교				
	인천	부평여자공업고등학교				
실내건축디자인과	인천	인천디자인고등학교				
	광주	송신공업고등학교				
	경기	산본공업고등학교				
	경북	경주디자인고등학교				
실내디자인과	울산	울산생활과학고				
실업공통	경북	포항동성고등학교				

학 과 명	교육청	학 교 명			
실업중국어통역과	경기	일산공업고등학교			
실용영어과	서울	선일여자상업고등학교	성암여자정보산업고등학교		
실용음악과	서울	서서울생활과학고등학교			
실용중국어과	서울	성암여자정보산업고등학교			
아동그래픽디자인과	서울	동명여자정보산업고등학교			
아동영상미디어과	서울	동명여자정보산업고등학교			
안경디자인	부산	동호정보고등학교			
애니메이션과	서울	삼일공업고등학교	은평웹미디어고등학교		
	부산	대연정보고등학교	부산컴퓨터과학고등학교	부성정보고등학교	
	인천	문성정보미디어고등학교			
	울산	울산애니원고등학교			
	경기	한국애니메이션고등학교			
	충북	영동인터넷고등학교	충북인터넷고등학교		
	충남	병천고등학교	충남애니메이션고등학교	논산여자상업고등학교	
전남	문향고등학교				
애니메이션만화과	강원	춘천실업고등학교			
애완동물과	광주	광주자연과학고등학교			
	울산	울산자연과학고등학교			
	경기	고양고등학교			
	전북	전주생명과학고등학교			
연극영화영상과	광주	광주정보고등학교			
영상그래픽과	경북	포항여자전자고등학교			
영상그래픽인쇄과	서울	서울북공업고등학교			
영상디자인과	부산	부산영상고등학교			
	인천	경인여자고등학교			
	강원	북원여자고등학교			
	충북	충북인터넷고등학교			
	전북	전주여자상업고등학교			
영상미디어과	서울	이화여대병설미디어고등학교			
	대전	대전동아공업고등학교			
	충북	진천상업고등학교			
	경남	밀성제일고등학교	사천여자고등학교		
영상미디어디자인과	서울	영락여자상업고등학교			
영상연예과	부산	부산국제영화고등학교			
영상연출과	부산	부산영상고등학교			
	경기	한국애니메이션고등학교			

학 과 명	교육청	학 교 명				
영상전자과	광주	광주정보고등학교				
	대구	조일공업고등학교	대구여자상업정보고등학교			
	울산	울산컴퓨터과학고등학교				
	충남	부여전자고등학교				
영상정보통신과	부산	부산국제영화고등학교				
영상제작과	부산	부산영상고등학교				
영상출판디자인과	부산	부산디자인고등학교				
영상해어디자인과	부산	부산국제영화고등학교				
영어과	경남	진주외국어고등학교				
요업디자인과	경기	이천제일고등학교				
원예경영과	충남	공주생명과학고등학교				
원예과	경기	용인농생명산업고등학교				
	강원	동광농공고등학교	춘천농공고등학교			
	충북	청주농업고등학교	충주농업고등학교			
	충남	금산산업고등학교	주산산업고등학교			
	전북	남원용성고등학교	전주생명과학고등학교			
	전남	구례농업고등학교	보성실업고등학교	호남원예고등학교		
	경남	거제종합고등학교	함양제일고등학교			
원예식품 계열	경남	함안고등학교				
원예자원과학과	경북	안동생명과학고등학교				
원예조경과	경남	함안고등학교				
웹 마스터과	경남	경남정보고등학교				
웹디자인과	서울	강서공업고등학교	경기상업고등학교	서울관광고등학교	선일여자상업고등학교	성암여자정보산업고등학교
	서울	세민정보고등학교	은평웹미디어고등학교			
	부산	한국테크노과학고등학교				
	인천	문학정보고등학교	인천여자상업고등학교	인천중앙여자상업고등학교		
	광주	광주전산고등학교				
	경기	고양여자고등학교	부명정보산업고등학교	성남정보산업고등학교	양서고등학교	한인고등학교
	전북	남원제일고등학교	완산여자고등학교			
	경북	강구정보고등학교	상지여자고등학교			
	경남	밀성제일고등학교				
충남	강경상업정보고등학교	청양여자정보고등학교				
웹마스터과	부산	부산산업학교				
웹마케팅과	부산	부산정보여자고등학교				
웹미디어과	서울	미림여자정보과학고등학교				
웹비즈니스과	서울	송곡여자정보산업고등학교				
	경남	경남정보고등학교				

학 과 명	교육청	학 교 명				
웹운영과	서울	서울경영정보고등학교	선린인터넷고등학교			
	경북	경주여자정보고등학교	영주동산고등학교			
	경남	마산무학여자고등학교	밀성제일고등학교			
웹정보기술과	서울	동구여자상업고등학교				
	광주	광주여자상업고등학교				
웹컨텐츠과	부산	부산정보여자고등학교				
	경기	삼일상업고등학교				
웹프로그래밍과	부산	한국테크노과학고등학교				
	경기	한국디지털미디어고등학교				
유아교육과	서울	경기여자상업고등학교	동명여자정보산업고등학교	동일여자전산디자인고등학교	선일여자상업고등학교	영신여자실업고등학교
	서울	위례정보산업고등학교				
	부산	한독문화여자고등학교				
	울산	울산생활과학고				
	충남	서천여자정보고등학교				
	경북	경주여자정보고등학교				
유통경영과	충남	강경상업정보고등학교	태안여자고등학교			
	전남	별교제일고등학교				
유통경제과	경기	안성종합고등학교				
유통관리과	전북	남원제일고등학교	덕암정보고등학교			
	전남	노화고등학교				
유통정보과	서울	경기상업고등학교	구로여자정보산업고등학교			
	부산	부산여자상업고등학교				
	광주	광주전산고등학교				
	울산	울산상업고등학교	울산자연과학고등학교			
	경기	관악정보산업고등학교	평택여자고등학교	삼일상업고등학교		
	강원	함백종합고등학교				
	충남	공주생명과학고등학교	합덕산업고등학교			
	경북	죽변종합고등학교				
	경남	초계고등학교				
유통정보화과	경남	합천여자고등학교				
음악과	전북	원광정보예술고등학교				
	경남	밀성제일고등학교				
응용전자과	경남	경진고등학교				
응용화학과	경기	산본공업고등학교				
응용화훼과	대구	대구자연과학고등학교				
의료기기과	강원	원주정보공업고등학교				

학 과 명	교육청	학 교 명				
의상과	서울	성동여자실업고등학교	신경여자실업고등학교			
	울산	울산생활과학고				
	강원	춘천실업고등학교				
의상디자인과	인천	부평여자공업고등학교				
의상예술과	인천	인천생활과학고등학교				
이미용과	서울	서서울생활과학고등학교				
인문사회과	경기	창명여자고등학교				
인쇄사진과	서울	서울공업고등학교				
인터넷경영과	경기	성일정보고등학교				
인터넷경영정보과	서울	선일여자상업고등학교	성덕여자상업고등학교	송곡여자정보산업고등학교		
인터넷과	서울	리라컴퓨터고등학교	미림여자정보과학고등학교	신진과학기술고등학교		
	부산	부산정보과학고등학교	부산컴퓨터과학고등학교			
	충북	영동인터넷고등학교	충북인터넷고등학교			
인터넷과학과	대전	대전이문고등학교				
인터넷마케팅과	충북	제천상업고등학교				
인터넷미디어과	서울	이화여대병설미디어고등학교				
	인천	백령종합고등학교				
인터넷방송과	부산	부산영상고등학교	부성정보고등학교			
	광주	전남여자상업고등학교				
인터넷방송영상과	경북	경북인터넷고등학교				
인터넷비즈니스과	서울	경북여자정보산업고등학교	고명정보산업고등학교	구로여자정보산업고등학교	서울경영정보고등학교	서울여자상업고등학교
	서울	서울영상고등학교	성동여자실업고등학교	신정여자상업고등학교	영신여자실업고등학교	해성여자상업고등학교
	부산	계성정보고등학교	부경고등학교	한국테크노과학고등학교		
	대구	구남여자정보고등학교	상서여자정보고등학교	상서여자정보고등학교		
	인천	경인여자고등학교				
	광주	광주여자상업고등학교				
	울산	울산미래정보고등학교	울산여자상업고등학교			
	경기	성모정보고등학교	안산여자정보고등학교			
	강원	동해상업고등학교	춘천실업고등학교			
	충북	진천상업고등학교				
	전북	영선고등학교				
경북	기계고등학교	영주동산고등학교	풍산고등학교			
인터넷비즈니스계열	부산	부산정보과학고등학교				
인터넷상거래과	대전	대전여자상업고등학교				
	전북	백화여자고등학교				
	충북	옥천상업고등학교				
	충남	당진정보고등학교	덕산고등학교	천안여자상업고등학교	충남인터넷고등학교	
인터넷여행정보과	부산	해운대관광고등학교				

학 과 명	교육청	학 교 명				
인터넷영상과	서울	세명컴퓨터고등학교				
	대전	대전여자상업고등학교				
	경북	영주동산고등학교				
인터넷전자과	경기	양평공업고등학교	주엽공업고등학교			
인터넷전자상거래과	서울	동명여자정보산업고등학교				
인터넷정보경영과	전북	학산고등학교				
인터넷정보과	서울	구로여자정보산업고등학교	대경정보산업고등학교	대동정보산업고등학교	영락여자상업고등학교	영신여자실업고등학교
	부산	대연정보고등학교	성심정보고등학교			
	인천	문학정보고등학교				
	광주	동일전자정보고등학교				
	대전	대성여자정보과학고등학교				
	울산	울산경영정보고등학교				
	경기	경민여자정보산업고등학교	관악정보산업고등학교	군포정보산업고등학교	근명여자정보고등학교	남문고등학교
	경기	남양고등학교	반월정보산업고등학교	부명정보산업고등학교	성남정보산업고등학교	신일정보산업고등학교
	경기	연천고등학교	창명여자고등학교	평촌정보산업고등학교	포천일고등학교	하성고등학교
	경기	한인고등학교	화성고등학교			
	강원	강릉문성고등학교	영서고등학교	춘천실업고등학교	화천정보산업고등학교	경민여자정보산업고등학교
	충북	보은정보고등학교	현도정보고등학교			
	전북	백화여자고등학교	부안여자상업고등학교	완산여자고등학교	전주제일고등학교	
	전남	성요셉여자고등학교				
	경북	경주여자정보고등학교	구미정보고등학교	군위정보고등학교	문경관광고등학교	
경남	명덕고등학교					
제주	고산관광정보고등학교					
인터넷정보과정	충북	증평정보고등학교				
인터넷정보처리과	부산	부산산업학교				
	인천	강남고등학교				
	경기	성보정보고등학교	영북종합고등학교			
인터넷정보통신과	서울	선린인터넷고등학교	은평웹미디어고등학교			
	부산	대진정보통신고등학교				
	광주	광주정보고등학교				
	경기	태광고등학교				
	전북	학산고등학교				
경북	경안여자정보고등학교	성주여자고등학교	영천정보고등학교	죽변종합고등학교	평해여자정보고등학교	
인터넷제어과	서울	성동공업고등학교				
인터넷통신과	서울	광신정보산업고등학교	서울디지털고등학교	서초전자고등학교		
	강원	강릉정보공업고등학교	도계고등학교	춘천농공고등학교		
인테리어디자인계열	서울	서울로봇고등학교				

학 과 명	교육청	학 교 명				
인테리어디자인과	서울	서울로봇고등학교				
	부산	부산디자인고등학교				
	인천	대헌공업고등학교				
	경기	안성두원공업고등학교				
	제주	서귀포산업과학고등학교				
일반계열	경기	일동고등학교				
자동제어과	부산	부산자동차고등학교				
자동차건설기계과	인천	부평공업고등학교				
자동차과	서울	미래산업과학고등학교	성수공업고등학교	신진과학기술고등학교	용산공업고등학교	인덕공업고등학교
	서울	한양공업고등학교				
	부산	동명정보공업고등학교	동아공업고등학교	부산산업학교	부산자동차고등학교	부산전자공업고등학교
	대구	대구공업고등학교	대구달서공업고등학교	대구동부공업고등학교	조일공업고등학교	대전공업고등학교
	인천	인천기계공업고등학교	인평자동차정보고등학교			
	광주	광주전자공업고등학교				
	울산	현대정보과학고등학교				
	경기	동일공업고등학교	부천공업고등학교	산본공업고등학교	수원공업고등학교	안중고등학교
	경기	의정부공업고등학교	전곡고등학교	파주고등학교	한인고등학교	
	강원	강릉정보공업고등학교	강릉정보공업고등학교	대화고등학교	동광농공고등학교	원주공업고등학교
	강원	춘천기계공업고등학교	태백기계공업고등학교			
	충북	부강공업고등학교				
	충남	논산공업고등학교	운산공업고등학교	주산산업고등학교	홍산농공업고등학교	
	전북	군산기계공업고등학교	순창제일고등학교	영선고등학교	전주공업고등학교	줄포자동차공업고등학교
	전남	고흥영주종합고등학교	보성실업고등학교	순천공업고등학교	여수공업고등학교	여천실업고등학교
	전남	영광실업고등학교	장흥실업고등학교	진도실업고등학교		
	경북	경주공업고등학교	금호공업고등학교	김천농공고등학교	상주공업고등학교	신라공업고등학교
	경남	대동기계공업고등학교	산청고등학교	초계고등학교	창녕제일고등학교	
	제주	서귀포산업과학고등학교				
자동차기계과	광주	송신공업고등학교				
	대전	대전동아공업고등학교				
	경남	대동기계공업고등학교				
자동차디자인과	강원	강릉정보공업고등학교				
자동차메카트로닉스과	부산	성지공업고등학교				
자동차산업과	경북	포항제철공업고등학교				
자동차시스템과	경기	파주공업고등학교				
자동차전자과	경남	대동기계공업고등학교				
자동차정비과	전북	장계공업고등학교				
	경북	경북자동차고등학교	청송자동차정보고등학교			
	경남	대동기계공업고등학교				

학 과 명	교육청	학 교 명			
자동차정비관리과	경북	영주과학기술고등학교			
자동차중기과	서울	휘경공업고등학교			
자동차크리닉과	강원	강릉정보공업고등학교			
자동차금형과	서울	유한공업고등학교			
자동차기계과	대구	경북공업고등학교			
	인천	인천기계공업고등학교			
	충북	금왕공업고등학교	충주공업고등학교		
	경북	포항제철공업고등학교			
자동차로봇과	서울	서울로봇고등학교			
자동차설비과	대전	대덕전자기계고등학교			
자동차설비기계과	울산	울산공업고등학교			
자동차시스템과	울산	울산정보통신고등학교			
	충남	연무대기계공업고등학교			
자연과학과	광주	광주자연과학고등학교			
자영과	전남	강진농업고등학교			
	경남	경남자영고등학교			
자영농과	경기	여주자영농업고등학교			
	강원	춘천농공고등학교			
	전북	김제자영고등학교			
자영생명공학과	강원	춘천농공고등학교			
자영생명산업과	제주	서귀포산업과학고등학교			
자영수산과	충남	충남해양과학고등학교			
	전남	압해종합고등학교	완도수산고등학교		
	경북	포항해양과학고등학교			
자영식품산업과	경기	여주자영농업고등학교			
자영원예과	경기	여주자영농업고등학교			
	전북	김제자영고등학교			
자영조경과	경기	여주자영농업고등학교			
자영축산과	경기	여주자영농업고등학교			
	전북	김제자영고등학교			
자영해양생산과	전남	완도수산고등학교			
	경남	경남해양과학고등학교			
자원정보과	서울	서울공업고등학교			
자원정보학과	광주	광주자연과학고등학교			
자원환경과	인천	인천해양과학고등학교			
재료기술과	경북	포항제철공업고등학교			

학 과 명	교육청	학 교 명				
재료정보과	서울	용산공업고등학교	한양공업고등학교			
	대구	경북기계공업고등학교				
	광주	전남공업고등학교				
	경기	시화공업고등학교				
전기계측제어과	대구	경상공업고등학교				
전기과	서울	경기기계공업고등학교	서울공업고등학교	서울공업고등학교	서울북공업고등학교	수도전기공업고등학교
	서울	영등포공업고등학교	용산공업고등학교	유한공업고등학교	한양공업고등학교	휘경공업고등학교
	부산	경남공업고등학교	부산공업고등학교	부산기계공업고등학교		
	대구	경북기계공업고등학교				
	인천	계산공업고등학교	인천기계공업고등학교	청학공업고등학교		
	광주	광주공업고등학교	광주공업고등학교	광주전자공업고등학교		
	울산	울산공업고등학교				
	경기	군자공업고등학교	김포제일고등학교	부천공업고등학교	산본공업고등학교	안산공업고등학교
	경기	양평공업고등학교	청평공업고등학교	팔달공업고등학교	평택기계공업고등학교	
	강원	강릉농공고등학교	김화공업고등학교	영월공업고등학교	원주공업고등학교	춘천기계공업고등학교
	강원	태백기계공업고등학교				
	충북	제천산업고등학교	청주기계공업고등학교			
	충남	논산공업고등학교	서산농공업고등학교	장항공업고등학교	진산공업고등학교	천안공업고등학교
	전북	삼례공업고등학교	전북기계공업고등학교	전주공업고등학교	칠보고등학교	
	전남	구림공업고등학교	담양공업고등학교	목포공업고등학교	순천공업고등학교	여수공업고등학교
	전남	여수공업고등학교	해남공업고등학교	화순실업고등학교		
	경북	상주공업고등학교	신라공업고등학교	아포공업고등학교	안동공업고등학교	의성공업고등학교
	경북	흥해공업고등학교				
	경남	김해건설공업고등학교	마산공업고등학교	삼천포공업고등학교	진주기계공업고등학교	창원기계공업고등학교
	제주	한림공업고등학교				
전기디지털정보과	광주	전남공업고등학교				
전기설비과	부산	부산디지털고등학교				
	강원	거진종합고등학교				
전기설비제어과	부산	경성전자정보고등학교				
	경북	문경공업고등학교	경주공업고등학교			
전기시스템제어과	충북	청주기계공업고등학교				
	경남	거제공업고등학교				
전기자동화과	서울	송파공업고등학교				
	대구	대구달서공업고등학교				
	대전	대전공업고등학교				
	전북	이리공업고등학교				
전기전자과	부산	서부산공업고등학교				
	대전	충남기계공업고등학교				

학 과 명	교육청	학 교 명				
전기전자정보과	대전	경덕공업고등학교				
	전북	군산기계공업고등학교				
전기전자제어과	대구	경북공업고등학교				
	경기	수원공업고등학교				
	전남	장성실업고등학교				
전기정보과	대구	영남공업고등학교				
전기정보제어과	경기	양영디지털고등학교				
전기제어과	부산	동명정보공업고등학교	동의공업고등학교			
	인천	운봉공업고등학교				
	울산	현대정보과학고등학교				
	경기	안성두원공업고등학교	파주공업고등학교			
	충남	공주공업고등학교				
	경북	아포공업고등학교	포항제철공업고등학교			
전기제어시스템과	부산	성지공업고등학교				
	경기	김포제일고등학교	안양공업고등학교			
전기철도시스템	울산	울산컴퓨터과학고등학교				
전력설비과	경기	양평공업고등학교				
전력제어과	인천	도화기계공업고등학교				
전문계열	경기	일동고등학교				
전산건축과	강원	태백기계공업고등학교				
전산건축디자인과	강원	경포고등학교				
전산과	경기	다산고등학교				
	경남	거제종합고등학교				
전산응용건축과	울산	현대정보과학고등학교				
전산응용기계과	부산	동의공업고등학교	부산전자공업고등학교	해운대공업고등학교		
	대구	조일공업고등학교				
	광주	광주전자공업고등학교				
	대전	대전공업고등학교				
	울산	울산공업고등학교	현대정보과학고등학교			
	경기	안성두원공업고등학교	이천제일고등학교			
	강원	영월공업고등학교	춘천기계공업고등학교			
	전북	군산기계공업고등학교	이리공업고등학교			
	경북	경주공업고등학교	문경공업고등학교	진보고등학교		
	경남	삼천포공업고등학교	창원공업고등학교			
전산응용설계과	대전	대덕전자기계고등학교				
전산이용금형과	인천	계산공업고등학교				
전산이용기계과	인천	도화기계공업고등학교	청학공업고등학교			
	충북	충북전산기계고등학교				
전산이용설계과	인천	청학공업고등학교				

학 과 명	교육청	학 교 명				
전산정보과	울산	울산상업고등학교				
전산회계과	충남	강경상업정보고등학교				
전자계임과	서울	서울디지털고등학교				
전자계산기과	부산	부산전자공업고등학교				
	울산	현대정보과학고등학교				
	경기	김포제일고등학교	동일공업고등학교	수원한일전산여자고등학교		
	강원	춘천농공고등학교				
	충북	증평공업고등학교				
	전북	전주공업고등학교				
	전남	영광염산전자공업고등학교	함평월야종합고등학교	해남공업고등학교		
	경북	상산전자고등학교	안강전자고등학교			
전자계열	경남	밀양공업고등학교	창원기계공업고등학교	한일전산여자고등학교		
	부산	부산전자공업고등학교				
전자과	강원	삼척전자공업고등학교				
	서울	경기기계공업고등학교	덕일전자공업고등학교	덕일전자공업고등학교	동양공업고등학교	미래산업과학고등학교
	서울	서울공업고등학교	서울북공업고등학교	성동공업고등학교	은곡공업고등학교	한양공업고등학교
	서울	휘경공업고등학교				
	부산	경남공업고등학교				
	인천	계산공업고등학교				
	광주	광주공업고등학교	금파공업고등학교	동일전자정보고등학교		
	울산	현대정보과학고등학교				
	경기	부천공업고등학교	안산공업고등학교	안중고등학교	일산공업고등학교	청평공업고등학교
	경기	효명고등학교				
	강원	강릉농공고등학교	김화공업고등학교	영월공업고등학교	원주공업고등학교	화천정보산업고등학교
	충북	광혜원고등학교	미원공업고등학교	청주기계공업고등학교		
	충남	장항공업고등학교	홍성공업고등학교			
	전북	강호사이버고등학교	남원용성고등학교	진안공업고등학교		
	전남	고흥도화고등학교	구림공업고등학교	무안고등학교	신북전자공업고등학교	영광염산전자공업고등학교
	전남	장흥실업고등학교	황산실업고등학교			
	경북	구미전자공업고등학교	금오공업고등학교	상산전자고등학교	안동공업고등학교	영천전자고등학교
	경북	의성공업고등학교	청도전자고등학교	평해공업고등학교	흥해공업고등학교	
	경남	거창산업과학고등학교	경남전자고등학교	밀양공업고등학교	하동고등학교	함양제일고등학교
	제주	한림공업고등학교				
전자기계과	서울	경기기계공업고등학교	단국공업고등학교	서울공업고등학교	서울로봇고등학교	성동공업고등학교
	서울	신진과학기술고등학교	유한공업고등학교	은곡공업고등학교	한양공업고등학교	휘경공업고등학교
	부산	동명정보공업고등학교	부산공업고등학교	부산기계공업고등학교	부산산업학교	부산자동차고등학교
	부산	서부산공업고등학교	알로이시오전자기계고등학교			
	대구	경북기계공업고등학교	경상공업고등학교	대구공업고등학교	대구동부공업고등학교	대구서부공업고등학교
	대구	대중금속공업고등학교	영남공업고등학교			

학 과 명	교육청	학 교 명				
전자기계과	인천	인천기계공업고등학교	청학공업고등학교			
	광주	광주전자공업고등학교	금파공업고등학교			
	대전	충남기계공업고등학교				
	울산	울산정보통신고등학교				
	경기	안성두원공업고등학교	안양공업고등학교	팔달공업고등학교	평촌공업고등학교	평택기계공업고등학교
	강원	강릉농공고등학교	동광농공고등학교	원주공업고등학교	태백기계공업고등학교	
	충북	영동산업과학고등학교	제천산업고등학교	청주기계공업고등학교		
	충남	천안공업고등학교				
	전북	강호사이버고등학교	전북기계공업고등학교			
	전남	나주공업고등학교	담양공업고등학교	목포공업고등학교	여수전자화학교등학교	
	경북	금오공업고등학교	금호공업고등학교	상산전자고등학교	신라공업고등학교	
경남	마산공업고등학교	진주기계공업고등학교	창원기계공업고등학교			
전자로봇과	서울	광운전자공업고등학교				
전자비즈니스과	서울	동구여자상업고등학교				
전자상거래과	서울	대동정보산업고등학교	선린인터넷고등학교	신정여자상업고등학교		
	부산	동주여자상업고등학교	부산정보고등학교	부성정보고등학교	성심정보고등학교	
	대구	달성정보고등학교				
	광주	송원여자정보고등학교	전남여자상업고등학교			
	대전	대전여자정보고등학교				
	경기	경민여자정보산업고등학교	군포정보산업고등학교	삼괴고등학교	성남정보산업고등학교	신일정보산업고등학교
	경기	안산경영정보고등학교	오산정보고등학교	정명여자정보고등학교	청담정보통신고등학교	하남정보산업고등학교
	전북	강호사이버고등학교	군산여자상업고등학교	부안여자상업고등학교	익산고등학교	전북제일고등학교
	충북	보은정보고등학교	현도정보고등학교			
	충남	부여정보고등학교				
	전북	전주여자상업고등학교				
	전남	순천효산고등학교				
	경북	경안여자정보고등학교	구미정보여자고등학교	영천정보고등학교	평해여자정보고등학교	
	경남	경남정보고등학교	고성고등학교			
전자상거래학과	경북	성주여자고등학교				
전자응용과	서울	광운전자공업고등학교	수도전기공업고등학교			
	강원	삼척전자공업고등학교				
전자전산과	경기	광명공업고등학교	남양주공업고등학교	수원정보산업공업고등학교		
전자정보과	경북	경주공업고등학교				
	부산	부산전자공업고등학교				
	대구	영남공업고등학교				
	대전	대전동아공업고등학교	대전전자디자인고등학교			
	전북	남원용성고등학교				
전자정보통신과	경북	문경공업고등학교				

학 과 명	교육청	학 교 명				
전자제어과	부산	대광공업고등학교				
	인천	인천전자공업고등학교				
	강원	삼척전자공업고등학교				
	충남	공주공업고등학교				
	경북	영주과학기술고등학교				
전자컴퓨터과	부산	성지공업고등학교				
	제주	서귀포산업과학고등학교				
전자통신과	서울	광운전자공업고등학교	서울북공업고등학교			
	대구	대구서부공업고등학교				
	광주	광주전자공업고등학교				
	대전	계룡공업고등학교	대전전자디자인고등학교			
	경기	수원공업고등학교	수원정보산업공업고등학교	양평공업고등학교		
	전북	삼례공업고등학교	정읍제일고등학교			
	경북	포항여자전자고등학교	포항해양과학고등학교			
경남	경남전자고등학교	밀양공업고등학교				
정밀기계과	서울	서울공업고등학교				
	대구	경북기계공업고등학교				
	인천	정석항공공업고등학교				
	광주	광주공업고등학교				
	대전	충남기계공업고등학교				
	경기	평택기계공업고등학교				
	강원	춘천기계공업고등학교	태백기계공업고등학교			
	충북	청주기계공업고등학교				
	충남	연무대기계공업고등학교				
	전남	목포공업고등학교				
경남	거창산업과학고등학교	진주기계공업고등학교	창원공업고등학교	창원기계공업고등학교		
정밀기계가공과	경남	창녕공업고등학교				
정밀기계조립과	경남	창녕공업고등학교				
정밀화학공업과	경기	양영디지털고등학교				
정보과	충북	매곡고등학교				
정보기술과	강원	사북고등학교				
정보시스템제어과	충북	충북공업고등학교				
정보전기과	인천	부평공업고등학교				
정보전자과	서울	서울디자인고등학교	서초전자고등학교	성수공업고등학교	송파공업고등학교	
	부산	경성전자정보고등학교	동명정보공업고등학교	부산디지털고등학교	부일전자디자인고등학교	
	대구	대구달서공업고등학교	대구동부공업고등학교	대구전자공업고등학교		
	인천	강남고등학교	인천전자공업고등학교			
	대전	계룡공업고등학교				
	경기	고양고등학교	군자공업고등학교	동두천중앙고등학교	동일공업고등학교	삼일공업고등학교

학 과 명	교육청	학 교 명				
정보전자과	경기	양곡고등학교	양영디지털고등학교	의정부공업고등학교	장호공업고등학교	파주공업고등학교
	충북	금왕공업고등학교	충주공업고등학교			
	전남	화순실업고등학교				
정보처리과	서울	경기여자상업고등학교	경북여자정보산업고등학교	경북여자정보산업고등학교	고명정보산업고등학교	대일여자정보산업고등학교
	서울	덕수정보산업고등학교	도봉정보산업고등학교	동명여자정보산업고등학교	동일여자전산디자인고등학교	보인정보산업고등학교
	서울	서서울생활과학고등학교	서울관광고등학교	선일여자상업고등학교	선정여자실업고등학교	송곡여자정보산업고등학교
	서울	신정여자상업고등학교	염광여자정보교육고등학교	위례정보산업고등학교	은일정보산업고등학교	일신여자상업고등학교
	서울	장훈고등학교	정화여자상업고등학교	현강여자정보고등학교	화곡여자정보산업고등학교	
	부산	개성고등학교	경일정보고등학교	대연정보고등학교	덕명정보여자고등학교	동호정보고등학교
	부산	부경고등학교	부산여자상업고등학교	부산정보디자인고등학교	부성정보고등학교	삼정정보고등학교
	대구	경북여자정보고등학교	구남여자정보고등학교	대구여자상업정보고등학교	중앙경영정보고등학교	
	인천	선화여자상업고등학교	인천여자상업고등학교	인천중앙여자상업고등학교	제일고등학교	
	광주	동일전자정보고등학교	서진여자고등학교			
	대전	대전여자정보고등학교				
	울산	울산경영정보고등학교	울산미래정보고등학교	울산정보산업고등학교		
	경기	경일고등학교	경화여자고등학교	근지암고등학교	관악정보산업고등학교	광동고등학교
	경기	광명정보산업고등학교	광탄종합고등학교	금곡고등학교	남양고등학교	대부고등학교
	경기	동두천정보산업고등학교	매향여자정보고등학교	문산여자고등학교	반월정보산업고등학교	백암고등학교
	경기	보영여자고등학교	부명정보산업고등학교	부천정보산업고등학교	분당정보산업고등학교	삼고고등학교
	경기	삼일상업고등학교	성일정보고등학교	수원정보산업공업고등학교	신일정보산업고등학교	심석고등학교
	경기	안산경영정보고등학교	안성종합고등학교	안양여자상업고등학교	양곡고등학교	양서고등학교
	경기	여강고등학교	여주여자고등학교	여주제일고등학교	오산정보고등학교	울면고등학교
	경기	일동고등학교	일산정보산업고등학교	장호원고등학교	적성종합고등학교	정명여자정보고등학교
	경기	조종고등학교	죽산종합고등학교	지평고등학교	진위고등학교	청담정보통신고등학교
	경기	통진고등학교	파주여자고등학교	평택여자고등학교	하남정보산업고등학교	
	강원	강릉문성고등학교	강릉정보공업고등학교	도계전산정보고등학교	동해광희고등학교	동해상업고등학교
	강원	상지대관령고등학교	상지여자고등학교	석정여자종합고등학교	성수여자고등학교	속초상업고등학교
	강원	신철원고등학교	양양여자고등학교	원주정보공업고등학교	인제고등학교	정선정보공업고등학교
	강원	진부고등학교	철원여자고등학교	춘천실업고등학교	홍천정보과학고등학교	화천정보산업고등학교
	강원	횡성여자고등학교				
	충북	대성여자상업고등학교	옥천상업고등학교	제천상업고등학교	청주여자상업고등학교	충주여자상업고등학교
	충북	학산정보고등학교				
	충남	강경상업정보고등학교	공주정보고등학교	광천정보고등학교	금산상업고등학교	논산여자상업고등학교
	충남	당진정보고등학교	대전여자상업고등학교	둔포고등학교	삽교고등학교	서산고등학교
	충남	서천여자정보고등학교	예산여자상업고등학교	온양여자고등학교	온양한울고등학교	천안여자상업고등학교
	충남	천안정보고등학교	청양여자정보고등학교	태안여자고등학교	대성여자상업고등학교	옥천상업고등학교
	충남	천안정보고등학교	청양여자정보고등학교	태안여자고등학교		
	전북	강호사이버고등학교	고산고등학교	고창북고등학교	군산남고등학교	군산상업고등학교
	전북	군산여자상업고등학교	군산영광여자고등학교	김제여자고등학교	남원정보국악고등학교	만경여자고등학교

학 과 명	교육청	학 교 명				
정보처리과	전북	무주고등학교	부안고등학교	부안여자상업고등학교	신태인고등학교	안성고등학교
	전북	여산고등학교	오수고등학교	왕신여자고등학교	익산고등학교	임실고등학교
	전북	임실서고등학교	장수고등학교	전주여자상업고등학교	전주제일고등학교	진경여자고등학교
	전북	태인고등학교	한별고등학교	함열고등학교	함열여자고등학교	
	전남	고흥실업고등학교	금산종합고등학교	나주여자고등학교	대덕종합고등학교	목포성신고등학교
	전남	목포여자상업고등학교	목포중앙고등학교	백제고등학교	벌교제일고등학교	법성고등학교
	전남	병영상업고등학교	봉래종합고등학교	북평상업고등학교	성요셉여자고등학교	송지종합고등학교
	전남	순천청암고등학교	여수정보과학고등학교	영광정보산업고등학교	영산포고등학교	장흥실업고등학교
	전남	지명고등학교	진도실업고등학교	진성여자고등학교	화순실업고등학교	황산실업고등학교
	경북	경북인터넷고등학교	경산여자전산고등학교	경안여자정보고등학교	경주정보고등학교	고령여자종합고등학교
	경북	구룡포여자종합고등학교	구미정보고등학교	구미정보여자고등학교	금성여자상업고등학교	금오여자고등학교
	경북	금성여자상업고등학교	금오여자고등학교	기계고등학교	김천상업고등학교	다인종합고등학교
	경북	동지여자상업고등학교	매화종합고등학교	명인정보고등학교	상주여자상업고등학교	선덕여자고등학교
	경북	영천성남여자고등학교	영해여자정보고등학교	울릉종합고등학교	죽변종합고등학교	진보고등학교
	경북	청송여자종합고등학교	태화고등학교	평해여자정보고등학교		
	경남	고성고등학교	김해한일여자고등학교	남해정보산업고등학교	명덕고등학교	밀양동명고등학교
	경남	사천여자고등학교	산청여자고등학교	삼천포여자고등학교	서상고등학교	선명여자고등학교
	경남	안의고등학교	영산여자고등학교	진해세화여자고등학교	진해중앙고등학교	창녕대성고등학교
	경남	창녕여자고등학교	창원정보과학고등학교	초계고등학교	총령여자고등학교	통영제일고등학교
	경남	함안대산고등학교	함양제일고등학교	합천여자고등학교	효암고등학교	
	제주	애월상업고등학교	제주상업고등학교	제주여자상업고등학교	중문상업고등학교	표선상업고등학교
제주	함덕정보산업고등학교					
정보처리학과	서울	에일여자실업고등학교				
	경기	창명여자고등학교				
	충남	조치원여자고등학교				
	전북	설천고등학교	원광정보예술고등학교	원광정보예술고등학교산업체		
	경남	진주외국어고등학교				
정보컴퓨터계열	부산	부일전자디자인고등학교				
정보컴퓨터과	경기	경민정보산업공업고등학교				
정보통신과	서울	강서공업고등학교	덕일전자공업고등학교	도봉정보산업고등학교	동일여자전산디자인고등학교	동호정보공업고등학교
	서울	수도전기공업고등학교	신경여자실업고등학교	염광여자정보교육고등학교	은곡공업고등학교	화곡여자정보산업고등학교
	부산	금정전자공업고등학교	대양전자정보고등학교	부산전자공업고등학교	부일전자디자인고등학교	
	대구	대구전자공업고등학교				
	인천	대헌공업고등학교	인천전자공업고등학교			
	광주	광주전산고등학교				
	대전	계룡공업고등학교				
	울산	울산공업고등학교	울산정보통신고등학교			
	경기	경민정보산업공업고등학교	주엽공업고등학교	팔달공업고등학교		
	강원	강릉농공고등학교	거진종합고등학교	봉의고등학교	북평고등학교	

학 과 명	교육청	학 교 명				
정보통신과	충북	영동인터넷고등학교				
	충남	예산전자공업고등학교				
	전북	덕암정보고등학교				
	전남	목포성신고등학교	보성복내종합고등학교	순천전자고등학교	순천청암고등학교	신북전자공업고등학교
	전남	여수정보과학고등학교	진상종합고등학교			
	경북	구미전자공업고등학교	금오공업고등학교	신라공업고등학교		
정보통신계열	부산	대진정보통신고등학교				
정보통신응용과	전북	이리공업고등학교				
정보해양과	인천	인천해양과학고등학교				
정보회계과	울산	울산정보산업고등학교				
제과제빵과	부산	부산산업학교				
	전북	학산고등학교	남원제일고등학교			
제어전기과	경기	의정부공업고등학교	주엽공업고등학교			
제품디자인과	대전	대전전자디자인고등학교				
조경과	충북	제천농업고등학교	청주농업고등학교	충주농업고등학교		
	충남	천안농업고등학교				
	전북	전주생명과학고등학교				
	전남	광양실업고등학교	구례농업고등학교			
	경남	진영제일고등학교	창녕제일고등학교			
조경원예과	경기	이천제일고등학교				
	전북	정읍제일고등학교				
조경토목과	강원	춘천농공고등학교				
조리과	부산	부산산업학교				
	울산	울산생활과학고				
	경기	한국조리과학고등학교				
	충남	병천고등학교				
	전북	덕암정보고등학교				
	전남	전남조리과학고등학교				
	경북	경북생활과학고등학교				
	경남	거제종합고등학교				
조리과학과	서울	서서울생활과학고등학교	세민정보고등학교	송곡여자정보산업고등학교	신정여자상업고등학교	
	인천	인천생활과학고등학교				
	광주	광주자연과학고등학교				
	전북	고창여자고등학교				
조리과학과정	충북	증평정보고등학교				
조리코디과	서울	서울관광고등학교				
조선캐드과	경남	거제공업고등학교				
중국교역과	전북	진경여자고등학교				
중기·자동차과	서울	서울공업고등학교				

학 과 명	교육청	학 교 명				
중기과	경남	김해건설공업고등학교				
지적과	충남	천안농업고등학교				
	전남	나주공업고등학교	여수공업고등학교			
지적정보과	서울	휘경공업고등학교				
	대구	경상공업고등학교				
	전남	나주공업고등학교				
진로탐색과정	강원	성수여자고등학교				
차량공업과	제주	제주공업고등학교				
차산업경영과	전남	보성실업고등학교				
첨단산업기계과	부산	성지공업고등학교				
축산경영과	충남	공주생명과학고등학교				
축산과	경기	포천일고등학교				
	충북	청주농업고등학교				
축산자원과학과	경북	안동생명과학고등학교				
출판광고과	전남	목포중앙고등학교				
캐드캠	서울	동호정보공업고등학교				
컨벤션영어과	서울	해성여자상업고등학교				
콘텐츠미디어과	경기	은혜고등학교				
컴퓨터 전자	서울	동호정보공업고등학교				
컴퓨터게임개발과	울산	울산애니원고등학교				
	전북	한국게임과학고등학교				
컴퓨터게임제작과	경기	한국애니메이션고등학교				
컴퓨터공업과	부산	부산디지털고등학교				
	제주	제주공업고등학교				
컴퓨터과	서울	대진디자인고등학교	리라컴퓨터고등학교	미래산업과학고등학교	서초전자고등학교	송파공업고등학교
	서울	한강전자공예고등학교	한세전산고등학교			
	부산	부일전자디자인고등학교				
	경기	안산공업고등학교				
컴퓨터과학과	대전	대성여자정보과학고등학교				
컴퓨터그래픽과	서울	서울경영정보고등학교	서일정보산업고등학교	서초전자고등학교	은곡공업고등학교	
	부산	동아공업고등학교	부산산업학교			
	대구	경북여자정보고등학교				
	울산	울산정보산업고등학교				
	경기	신일정보산업고등학교	오산정보고등학교			
	강원	원주정보공업고등학교				
	충남	광천정보고등학교	부여정보고등학교	천안정보고등학교	충남인터넷고등학교	
	전북	군산상업고등학교	덕암정보고등학교	백화여자고등학교	원광정보예술고등학교	전주여자상업고등학교
	전북	전주제일고등학교				
	전남	목포여자상업고등학교	백제고등학교	영산포고등학교		

학 과 명	교 육 청	학 교 명				
컴퓨터그래픽디자인과	서울	경북여자정보산업고등학교	대경정보산업고등학교	영신여자실업고등학교		
	경기	성보정보고등학교				
컴퓨터금형디자인과	충남	연무대기계공업고등학교				
컴퓨터네트워크과	경북	포항제철공업고등학교				
컴퓨터디자인과	서울	동일여자전산디자인고등학교	이화여대병설미디어고등학교			
	대구	대구제일여자정보고등학교				
	광주	송원여자정보고등학교				
	경북	포항동성고등학교				
	경남	남해정보산업고등학교	밀성제일고등학교			
컴퓨터디자인과애니메이션코스	경북	포항동성고등학교				
컴퓨터디자인과CAD코스	경북	포항동성고등학교				
컴퓨터미디어과	서울	은평웹미디어고등학교				
컴퓨터시스템과	인천	인천여자공업고등학교				
컴퓨터실용음악과	서울	리라컴퓨터고등학교				
	부산	부산컴퓨터과학고등학교				
컴퓨터응용과	부산	금정전자공업고등학교	대양전자정보고등학교	부산진여자상업고등학교		
	인천	인천전자공업고등학교	인천정보산업고등학교			
	강원	춘천농공고등학교				
	충남	부여전자고등학교				
컴퓨터응용기계과	서울	경기기계공업고등학교	동양공업고등학교	성동공업고등학교	수도전기공업고등학교	신진과학기술고등학교
	서울	용산공업고등학교	인덕공업고등학교			
	부산	동아공업고등학교	부산공업고등학교			
	대구	대구달서공업고등학교				
	인천	부평공업고등학교				
	광주	송신공업고등학교				
	경기	김포제일고등학교	부천공업고등학교	삼일공업고등학교	성남공업고등학교	시화공업고등학교
	경기	안양공업고등학교	의정부공업고등학교			
	강원	강릉농공고등학교	동광농공고등학교			
	충남	장항공업고등학교	주산산업고등학교			
	전남	목포공업고등학교	해남공업고등학교			
	경북	아포공업고등학교	흥해공업고등학교			
	경남	거제공업고등학교	경진고등학교	대동기계공업고등학교	진주기계공업고등학교	창녕공업고등학교
	컴퓨터응용기계설계과	경남	거창산업과학고등학교			
컴퓨터응용디자인과	인천	인천디자인고등학교				
컴퓨터응용설계과	광주	광주공업고등학교				
	경남	대동기계공업고등학교	창녕공업고등학교			

학 과 명	교육청	학 교 명				
컴퓨터응용전기과	경기	삼일공업고등학교	평촌공업고등학교			
	충남	연무대기계공업고등학교				
	경남	진주기계공업고등학교				
컴퓨터응용전기과(산업체 특별학급)	경기	삼일공업고등학교				
컴퓨터응용전자과	전남	장흥실업고등학교				
	경남	창녕공업고등학교				
컴퓨터응용제어과	부산	대광공업고등학교	부산디지털고등학교			
	인천	운봉공업고등학교				
	울산	울산정보통신고등학교				
컴퓨터응용통신과	경남	진영제일고등학교				
컴퓨터응용화공과	경기	부천공업고등학교				
컴퓨터응용화학과	부산	성지공업고등학교				
컴퓨터전기과	서울	광운전자공업고등학교	단국공업고등학교	서울디자인고등학교	성수공업고등학교	세명컴퓨터고등학교
	경기	양평공업고등학교				
컴퓨터전자과	서울	광운전자공업고등학교	삼일공업고등학교			
	울산	울산컴퓨터과학고등학교				
	강원	도계고등학교				
	충북	청주기계공업고등학교				
	충남	금산산업고등학교	예산전자공업고등학교	청양농공업고등학교		
	경남	경진고등학교				
컴퓨터전자과2·1체제	경남	경진고등학교				
컴퓨터전자전기과	광주	송신공업고등학교				
컴퓨터정보계열	부산	부산컴퓨터과학고등학교				
컴퓨터정보과	부산	대진정보통신고등학교	동주여자상업고등학교			
	대구	대구전자공업고등학교				
	전북	온고을여자고등학교				
	경북	구미전자공업고등학교	상산전자고등학교	청송자동차정보고등학교		
컴퓨터정보전자과	전남	옥과고등학교				
컴퓨터정보통신과	부산	서부산공업고등학교				
	인천	인천정보산업고등학교				
컴퓨터제어과	부산	해운대공업고등학교				
	광주	광주정보고등학교				
	울산	울산컴퓨터과학고등학교				
컴퓨터제어기계	충남	서산농공업고등학교				
컴퓨터제어전기과	경기	시화공업고등학교				
	전남	해남공업고등학교				
	경남	창녕공업고등학교				
컴퓨터측정디자인과	인천	부평여자공업고등학교				
테크노경영과	서울	선린인터넷고등학교				

학 과 명	교육청	학 교 명				
텍스타일디자인과	대구	영남공업고등학교				
토목과	서울	서울공업고등학교				
	인천	인천기계공업고등학교				
	광주	광주공업고등학교				
	경기	팔달공업고등학교				
	강원	강릉농공고등학교	영월공업고등학교	원주공업고등학교	정선정보공업고등학교	춘천기계공업고등학교
	충북	단양공업고등학교	증평공업고등학교	충주공업고등학교		
	충남	천안공업고등학교				
	전북	전주공업고등학교				
	전남	나주공업고등학교	담양공업고등학교	목포공업고등학교	여수공업고등학교	
	경북	상주공업고등학교	의성공업고등학교	평해공업고등학교		
	경남	김해건설공업고등학교	단성고등학교	하동고등학교		
제주	한림공업고등학교					
토목설계과	대구	경북공업고등학교				
토목정보과	대구	경상공업고등학교	대구동부공업고등학교			
토탈미용과	인천	인천생활과학고등학교				
	전남	여천실업고등학교				
토탈뷰티과	경남	진영제일고등학교				
	제주	고산관광정보고등학교				
통상외국어과	부산	부산여자상업고등학교	동주여자상업고등학교	부산정보고등학교	성심정보고등학교	
통상정보과	경기	일산정보산업고등학교				
통신과	경기	가평고등학교	부천공업고등학교			
특수기계과	서울	성동공업고등학교				
특수산업설비과	경남	거제공업고등학교	대동기계공업고등학교			
특수산업설비기계과	경남	창원공업고등학교				
특수학급	경기	성남공업고등학교				
	충남	공주생명과학고등학교	예산전자공업고등학교	홍성공업고등학교		
	경북	김천농공고등학교	안동생명과학고등학교			
패션디자인과	부산	한독문화여자고등학교				
	강원	춘천실업고등학교				
	경북	경북생활과학고등학교				
퓨전테크기계과	인천	부평공업고등학교				
피부미용과	서울	위례정보산업고등학교				
	광주	동일전자정보고등학교				
	경북	경북생활과학고등학교	영주동산고등학교			
한국음악과	전북	한국전통문화고등학교				
한국회화과	전북	한국전통문화고등학교				
한약자원과	충남	금산산업고등학교				
한약자원과	경남	산청고등학교				

학 과 명	교육청	학 교 명				
항공경영정보과	전북	강호사이버고등학교				
항공과	충북	청주기계공업고등학교				
	전북	강호사이버고등학교				
항공기계과	경남	경남항공고등학교				
항공사무과	인천	영종국제물류고등학교				
항공서비스과	전북	강호사이버고등학교				
항공시설관리과	인천	정석항공공업고등학교				
항공유통과	인천	영종국제물류고등학교				
항공전자과	인천	정석항공공업고등학교				
	전북	강호사이버고등학교				
	경남	경남항공고등학교				
항공정비과	인천	정석항공공업고등학교				
항만물류과	전남	진상종합고등학교				
항해과	부산	부산해사고등학교				
	인천	인천해사고등학교				
해양기술과	경남	경남해양과학교등학교				
해양산업과	제주	제주관광해양고등학교				
해양생산과	충남	충남해양과학교등학교				
	경북	구룡포종합고등학교	울릉종합고등학교	포항해양과학교등학교		
해양정보과	경북	포항해양과학교등학교				
해킹방어과	경기	한국디지털미디어고등학교				
항장화공과	대구	대구전자공업고등학교				
헤어디자인	전북	덕암정보고등학교				
헤어미용과	전북	학산고등학교				
호텔경영과	부산	부산정보관광고등학교				
호텔정보과	부산	부산정보관광고등학교				
호텔조리과	부산	부산정보관광고등학교				
	대구	상서여자정보고등학교				
	전북	학산고등학교				
홍보미디어과	서울	서울관광고등학교				
화공계열	부산	동아공업고등학교				
화공과	경기	김포제일고등학교	부천공업고등학교	일산공업고등학교		
	전남	순천공업고등학교	여수전자화학교등학교	전남조리과학교등학교	해남공업고등학교	
화장품응용과	강원	춘천실업고등학교				
화학공업과	서울	강서공업고등학교	동양공업고등학교			
	인천	청학공업고등학교				
	경기	군자공업고등학교	삼일공업고등학교	안산공업고등학교	의정부공업고등학교	일동고등학교

학 과 명	교육청	학 교 명				
화학공업과	경기	청평공업고등학교				
	충북	단양공업고등학교				
	충남	논산공업고등학교	장항공업고등학교	천안공업고등학교		
화학응용과	강원	춘천실업고등학교				
화훼디자인과	전북	남원용성고등학교				
화훼장식과	경기	고양고등학교	광주중앙고등학교			
화훼장식조경과	전남	호남원예고등학교				
환경개발과	울산	현대정보과학고등학교				
환경공업과	서울	강서공업고등학교	삼일공업고등학교			
	인천	부평여자공업고등학교				
	경기	삼일공업고등학교				
	제주	제주공업고등학교				
환경기술과	전남	순천전자고등학교				
환경보전과	경기	용인농생명산업고등학교				
	충북	제천농업고등학교	충주농업고등학교			
환경시스템과	광주	광주전자공업고등학교				
환경조경과	부산	동래원예고등학교				
	강원	영서고등학교				
환경화공과	서울	서울공업고등학교	서울북공업고등학교			
	부산	동명정보공업고등학교	동아공업고등학교			
	대구	경북공업고등학교	영남공업고등학교			
	광주	송신공업고등학교				
	대전	경덕공업고등학교				
	전북	김제고등학교				
환경화학공업과	경북	경주공업고등학교				
	울산	울산공업고등학교				
	전북	이리공업고등학교				
	경북	의성공업고등학교				
회계정보과	대구	구남여자정보고등학교				
	인천	인천중앙여자상업고등학교				
	충남	당진정보고등학교	대전여자상업고등학교	천안여자상업고등학교	청양여자정보고등학교	
	전남	목포여자상업고등학교				
CAD&모델링과	인천	인천여자공업고등학교				
CAD/CAM과	경남	대동기계공업고등학교				
E-마케팅과	대구	구남여자정보고등학교				
	인천	영화여자정보고등학교				
e-비즈니스과	서울	서울관광고등학교	대동정보산업고등학교			
	부산	성심정보고등학교				
	인천	문성정보미디어고등학교	부평정보고등학교	선화여자상업고등학교		

학 과 명	교육청	학 교 명				
e-비즈니스과	대전	대성여자정보과학고등학교				
	경기	관악정보산업고등학교	분당정보산업고등학교	하성고등학교	한국디지털미디어고등학교	
	전북	온고을여자고등학교	전주여자상업고등학교			
	전남	목포여자상업고등학교	목포여자상업고등학교	법성고등학교	진도실업고등학교	
e-전기과	부산	부산기계공업고등학교				
e-business과	경기	남양고등학교				

■

1.



농업계 고등학교 주소록

시도	설립	인가 형태	운영 형태	학 교 명	계열설치						교장 성명	DDD	전화번호				전 송 (FAX)	우편	주소 홈페이지	비고
					야 외	공 업	상 업	수 해	가 사	기 타			교장실	교무부	실습부	행정실				
부산	공	실업	특성	동래원예고등학교	○						고백진	51	550-3777	550-3714	550-3711	550-3770	553-4630	607-061	부산광역시 동래구 온천1동 386번지 www.wonyea.hs.kr	
대구	공	실업	특성	대구자연과학고등학교	○						이영우	53	790-0101	790-0104	790-0180	790-0120	791-5718	706-230	대구광역시 수성구 달구벌대로 145번지 http://www.dns.hs.kr	
광주	공	실업	실업	광주자연과학고등학교	○						최병량	62	264-6315	264-6312	264-6312	264-6311	261-6317	500-836	광주광역시 북구 오치동 5번지 http://www.kns.hs.kr	광주농업고등학교(2001)
대전	공	실업	실업	유성생명과학고등학교	○	○				○	서시완	42	820-0501	820-5812	820-5838	820-5800	822-7923	305-800	대전유성구 구암6길38 http://yuseong-bst.hs.kr	
울산	공	실업	실업	울산자연과학고등학교	○						배기명	52	263-2021	263-2023		263-2022	263-2019	689-815	울산광역시 울주군 언양읍 어음리270번지 http://uns.hs.kr	
경기	공	실업	일반	발안농생명산업고등학교	○						이준용	31	352-9511	352-9513	352-6035	352-9512	352-9515	445-923	경기도 화성시 향남면 평리 62-1 http://www.balan.hs.kr	자율학교
경기	공	실업	일반	수원농생명과학고등학교	○						홍영표	31	245-3101	245-3103	244-8214	245-3102	246-5782	440-816	경기도 수원시 장안구 영화동 45번지 http://www.sunong.hs.kr	학교교육의 내실화 및 경쟁력 제고를 위한 자율시범학교
경기	공	실업	특목	여주자연농업고등학교	○						박봉식	31	880-2700	883-2843	880-2712	880-2734	883-2841	469-805	여주군 여주읍 하리 산4번지 http://farms.or.kr	학교기업실협학교
경기	공	실업	일반	용인농생명산업고등학교	○						정훈	31	336-7202	335-9195	336-8098	335-4604	336-7741	449-832	용인시 처인구 이동면 송전리 692 http://Yongin-ai.hs.kr	
경기	공	실업	실업	고양고등학교	○	○					박병화	2	384-6337	381-7179	381-0722	381-9021	381-9556	412-080	경기도 고양시 장안구삼송동 45-2번지 http://www.koyang.hs.kr	고양종합고등학교(2003), 비 즈쿨 시범학교
경기	공	실업	종합	광주중앙고등학교	○					○	조정남	31	768-6031	768-6033	768-6038	768-6032	768-6037	464-880	경기도 광주시 역1동 145번지 http://www.kwangju-coh.hs.kr	광주종합고등학교(2006)
경기	공	실업	종합	문산제일고등학교	○					○	오세환	31	943-2311	943-2313	943-2314	943-2312	944-7754	413-040	경기도 파주시 아동동 361 http://www.munsan-coh.hs.kr	문산종합고등학교(2004년)
경기	공	실업	통합	양평고등학교	○					○	강형모	31	772-2581	772-2580	772-2580	772-2747	771-0434	476-802	경기도 양평군 양평읍 양근1리 237-1 http://www.ye.p.hs.kr	양평종합고등학교(2003년)
경기	공	실업	종합	연천고등학교	○		○			○	오종순	31	834-1425	834-7905	834-2278	834-1426	834-2301	486-802	경기도 연천군 연천읍 현가리 41-1 http://www.yeonchon.hs.kr	국악시범학교, 연천고등학교 (2003)
경기	공	실업	종합	이천제일고등학교	○	○				○	안인식	31	633-3272	633-3273	633-3274	633-3271	633-3276	467-050	경기도 이천시 안흥동 148-1 http://www.2000.hs.kr	이천실업고등학교(2003.3.1)
경기	공	실업	종합	일죽종합고등학교	○					○	이호준	31	674-0724	674-7198	672-5014	672-5016	674-7128	456-915	안성시 일죽면 송전리 243-1 http://www.ijuk.hs.kr	
경기	공	실업	종합	포천일고등학교	○		○			○	이광호	31	535-0691	535-0693	535-0851	535-0692	535-0862	487-873	경기도 포천시 군내면 하성북리 663번지 http://pocheonil.hs.kr	비즈쿨시범학교, 포천종합고등학교(2006)
강원	공	실업	특목	홍천농업고등학교	○						김영산	33	434-3555	434-2736	434-2736	434-2737	434-8584	250-802	강원도 홍천군 홍천읍 결운리 311 www.kwhce.go.kr/hongcheonagh	ICT활용연구시범학교
강원	공	실업	특성	강릉농공고등학교	○	○					심석보	33	645-2171	645-6193	645-2175	645-2172	647-2172	210-250	강릉시 입암동 525 http://www.kangrung-at.hs.kr/	
강원	공	실업	실업	동강농공고등학교	○	○					엄상열	33	631-8091	631-8095	631-5227	631-8092	631-8098	219-830	강원도 고성군 토성면 백촌리 187번지 http://www.dongat.hs.kr	애니메이션연구(시범)학교
강원	공	실업	실업	영서고등학교	○		○				원영복	33	761-0705	761-0704	761-2612	761-0703	761-0713	220-933	원주시 관설동 산1-1번지 http://www.yeongseo.hs.kr/	
강원	공	실업	특성	춘천농공고등학교	○	○					한상국	33	258-5801	258-5811	258-5820	258-5807	254-3594	200-140	강원도 춘천시 심일로 132 http://www.ccat.hs.kr	
강원	공	실업	종합	신철원고등학교	○		○			○	신동훈	33	452-3631	452-3633	452-3633	452-3634	452-6772	269-802	강원도 철원군 갈말읍 지포리 85 http://www.scw.hs.kr/	신철원종합고등학교(2003)

시도	설립	인가 형태	운영 형태	학 교 명	계열설치						교장	DDD	전화번호				전 송 (FAX)	우편	주소 홈페이지	비고
					농	공	상	수	가	기			성명	교장실	교무부	실습부				
강원	공	실업	종합	양구고등학교	○					○	최승명	33	481-2409	481-2410	482-2479	481-2408	482-2408	255-800	강원도 양구군 양구읍 상6리 186-3 http://yanggu.hs.kr	양구종합고등학교(2004)
강원	공	실업	특목	주천종합고등학교	○					○	최종성	33	372-8551	372-8555	372-8566	372-8552	372-8550	230-854	강원도 영월군 주천면 주천1리 1430 http://www.jucheon.hs.kr	양성평등 시범학교
충북	공	실업	특목	보은자영고등학교	○						유세정	43	543-1108	543-1106	543-1107	543-1105	542-8946	376-803	충북 보은군 보은읍 교사리 100번지 www.bouniayeong.hs.kr	보은농공고등학교(2001)
충북	공	실업	일반	제천농업고등학교	○						최성택	43	648-6231	648-6233~4	648-6235	648-6232	648-6239	390-190	충북 제천시 의병대로 339 http://www.jenong.hs.kr	
충북	공	실업	일반	청주농업고등학교	○						임창재	43	256-4903	256-4902	257-6637	256-4902	255-0548	360-170	청주시 상당구 내덕1동 322 http://cheongju-agh.hs.kr	
충북	공	실업	일반	충주농업고등학교	○						김범수	43	844-7562	844-7560	851-2394	844-7561	847-0903	380-959	충청북도 충주시 봉방동 72 http://www.chungju-ag.hs.kr	특수 2학급 포함, 비즈쿨시범 학교
충북	공	실업	실업	영동산업과학고등학교	○	○					김상길	43	742-3793	742-3792	744-8791	742-3791	743-8398	370-807	충청북도 영동군 영동읍 무용리 42-1 ydis.hs.kr	영동농공고등학교200603.01
충북	공	실업	실업	진천농공고등학교	○	○					경연호	43	532-1345	532-1347	532-1347	532-1346	532-5687	365-803	충청북도 진천군 진천읍 교성리166번지 www.chinchon-at.hs.kr	특수1포함
충남	공	실업	특목	공주생명과학고등학교	○						이석구	41	858-3502	858-3505	858-3506	858-3501	858-3513	314-110	충남 공주시 신관동 495-3 http://www.gongju-agr.hs.kr	공주농업고(2006년)
충남	공	실업	일반	천안농업고등학교	○						김승태	41	551-3058	551-3057	555-9876	551-3056	567-0792	330-952	충남 천안시 원성1동 260번지 http://www.chonan-agh.hs.kr	
충남	공	실업	실업	금산산업고등학교	○	○	○				윤여백	41	753-5103	753-5102	753-5114	753-5101	753-5106	312-805	충남 금산군 금산읍 아인리 107 http://www.kumsan-ih.hs.kr	
충남	공	실업	실업	서산농공업고등학교	○	○					황치은	41	665-2058	665-7400	664-4334	665-2059	664-4335	356-800	충남 서산시 문동동 177번지 http://www.sath.hs.kr	산학연계시범학교
충남	공	실업	실업	주산산업고등학교	○	○					임관희	41	934-9271	934-9275	934-9275	934-9272	932-0833	355-861	충남 보령시 주산면 금암리 506 http://www.jusan.hs.kr/	특수학급2개반
충남	공	실업	실업	청양농공업고등학교	○	○					천장욱	41	943-1471	943-1473	943-1474	943-1475	943-1477	345-801	충남 청양군 청양읍 화성보령로70 http://www.chongvang.hs.kr	
충남	공	실업	실업	합덕산업고등학교	○	○					최문기	41	362-4396	362-2793	362-8751	362-2792	363-1125	343-900	충남 당진군 당진읍 소소리 51-1 http://www.habnong.hs.kr	합덕농공업고등학교(2003)
충남	공	실업	실업	홍산농공업고등학교	○	○					윤평로	41	836-1051	836-1052	836-1057	836-1055	836-1054	323-841	충남 부여군 홍산면 북촌리124-2번지 http://hongsan-agh.hs.kr	
전북	공	실업	특목	김제자영고등학교	○						김인수	63	546-5312	546-5313	546-5314	546-5311	546-8426	576-020	김제시 신흥동 439번지 www.kjah.hs.kr	직업교육연구시범학교
전북	공	실업	일반	전주생명과학고등학교	○						양덕수	63	246-2231	244-2103	246-2732	244-2102	246-6013	561-853	전북 전주시 덕진구 인후2가 24 http://chunju-nonglim.hs.kr/	전주농림고등학교(2006), 평생교육시범학교
전북	공	실업	특성	한국경마축산고등학교	○						이종률	63	634-1755	634-0062	634-0062	634-1611	634-7171	590-834	전북 남원시 운봉읍 동천리 388 www.horseman.hs.kr	전북축산고등학교(2003), 산학연계시범학교
전북	공	실업	실업	남원용성고등학교	○	○					김상구	63	631-1342	631-1343	631-1344	631-1341	631-1297	590-190	전북 남원시 도동동 220번지 http://yongsung.hs.kr	
전북	공	실업	실업	부안농공고등학교	○	○					강재택	63	583-6655	583-7337	584-7338	583-2844	583-3482	579-832	전북 부안군 행안면 신기리 24번지 http://buanat.hs.kr	
전북	공	실업	실업	정읍제일고등학교	○	○					정수량	63	535-4103	535-0304	535-0305	532-8342	535-0307	580-010	전라북도 정읍시 수성동 443 http://www.jih.hs.kr	정읍농·공고등학교(2003), 교육부지정 교육과정시범학교
전북	사	인문	종합	영선고등학교	○	○	○			○	양연석	63	564-0078	562-9703	562-2742	562-9705	563-0910	585-880	전북 고창군 무장면 무장리 431-1 http://www.yongsun.hs.kr	영선종합고등학교(2005)
전남	공	실업	특목	강진농업고등학교	○						허정섭	061	432-9200	432-9672	433-2219	432-9670	434-4218	527-800	전남 강진군 강진읍 교촌리 281 http://gangjin-ag.hs.kr	직업교육정책연구학교
전남	공	실업	일반	구례농업고등학교	○						이강덕	061	782-2689	782-2691		782-2690	782-4563	542-805	전남 구례군 구례읍 봉서리 1066 www.gunong.hs.kr	학교기업실험연구학교
전남	공	실업	특성	호남원예고등학교	○						허영석	061	331-7436	331-7314		331-9167	331-7668	520-824	전남 나주시 금천면 원곡리 253-1 www.honamh.hs.kr	흙연예방교육시범학교
전남	공	실업	실업	고흥실업고등학교	○	○					김광수	061	835-1007	835-1005	835-1005	835-1006	835-9337	548-804	전남 고흥군 고흥읍 등암리 216 kohungv.hs.kr	

시도	설립	인가 형태	운영 형태	학 교 명	계열설치						교장 성명	DDD	전화번호				전 송 (FAX)	우편	주소 홈페이지	비고
					농업	공예	상업	수해	가사	기타			교장실	교무부	실습부	행정실				
전남	공	실업	실업	광양실업고등학교	○	○					김용호	061	763-7659	762-2702	761-0218	762-2704	762-3404	545-804	전남 광양시 광양읍 우산리 573 gwang-yangsilgo.hs.kr	사회복지사활용정책연구학교
전남	공	실업	실업	보성실업고등학교	○	○					윤성만	061	853-9243	852-2396	852-2397	852-2395	853-1905	540-860	전남 보성군 보성읍 옥평리770 http://www.bosungv.hs.kr	
전남	공	실업	실업	영광실업고등학교	○	○					홍명호	061	352-1821	361-2712		361-2711	353-4147	513-805	전남 영광군 영광읍 단주리 560-1 www.yeongkwang.hs.kr	문화예술교육정책연구학교
전남	공	실업	특성	전남조리과학고등학교	○	○			○		권상훈	061	362-0739	363-0738		363-0737	363-0743	516-801	전남 곡성군 곡성읍 교촌리 22 www.gokseong.hs.kr/	곡성실업고등학교(2006)
전남	공	실업	실업	진도실업고등학교	○	○	○				전길욱	061	544-2168	544-2340	544-4026	544-2026	544-4436	539-801	전남 진도군 진도읍 교동리 596-1 www.jindosilgo.hs.kr	비즈쿨시범학교
전남	공	실업	특성	함평골프고등학교	○						이해관	061	324-3909	322-2581		322-3191	324-2584	525-803	전남 함평군 함평읍 내교리 518 hamgolf.hs.kr/	함평실업고등학교(2002)
전남	공	실업	통합	장성실업고등학교	○	○				○	박영길	061	392-4461	382-4462	392-1644	392-2453	392-5942	515-800	전남 장성군 장성읍 영천리 615 www.changsungv.hs.kr	통합형고시범학교
경북	공	실업	특목	안동생명과학고등학교	○						황길상	054	852-2117	852-3164		852-4419	854-2237	760-310	경북 안동시 옥동 1202 http://annong.hs.kr	산학연계
경북	공	실업	실업	고령실업고등학교	○	○					최봉수	054	955-3600	955-3601	954-3384	955-3603	955-3611	717-804	경북 고령군 고령읍 연조리 4번지 http://www.kosil.hs.kr	
경북	공	실업	실업	김천농공고등학교	○	○					김택희	054	430-2111	430-2113		430-2112	433-4236	740-160	경북 김천시 교동 581번지 http://gimnong.hs.kr	
경북	공	실업	통합	성주고등학교	○					○	이영성	054	933-0130	933-2810		933-2624	933-0467	719-803	성주군 성주읍 금산리 1158번지 http://www.sjump.or.kr	통합형고
경북	공	실업	종합	영덕고등학교	○					○	황병해	054	732-7311	732-7314		732-7312	732-7315	766-801	경북 영덕군 영덕읍 화개리 72번지 http://schooline.net/ydchs/	
경남	공	실업	특목	경남자영고등학교	○						남연우	55	855-0222	855-0223		855-0224	852-1453	664-932	경상남도 사천시 정동면 화암리 746-1번지 www.chayong.hs.kr	평생교육시범학교
경남	공	실업	특성	김해생명과학고등학교	○						박희구	55	326-3456	326-3452		326-3450	326-3457	621-920	김해시 외동 743번지 http://www.kimhae-agh.hs.kr/	김해농업고등학교(2006), 교육과정분야연구학교
경남	공	실업	실업	거창산업과학고등학교	○	○					최준홍	55	942-3713	942-3712	943-4094	942-3711	942-1791	670-802	경상남도 거창군 거창읍 김천리 150 http://www.sangsalmi.hs.kr/	비즈쿨시범학교
경남	공	실업	일반	진영제일고등학교	○	○	○		○		김영채	55	343-5410	343-5412	343-5413	343-5410	343-4550	621-805	경남 김해시 진영읍 여래리 68 http://jinveongjeil.hs.kr	
경남	공	실업	실업	창녕제일고등학교	○	○					윤상일	55	532-3251	532-3253	532-3253	532-3252	532-3257	635-805	경상남도 창녕군 창녕읍 말흘리 300번지 http://www.changnyoung-j.hs.kr/	ICT 활용교육 시범(선도)학교
경남	공	실업	실업	함양제일고등학교	○	○	○				김인숙	55	963-2490	963-2489	963-2480	963-2488	963-5188	676-801	경남 함양군 함양읍 교산리 210 www.hamyangjeil.hs.kr	
경남	공	인문	종합	거제종합고등학교	○	○			○	○	박재홍	55	639-2301	636-1801	639-2327	636-1803	636-1804	656-820	경남 거제시 하청면 하청리 698-1번지 http://koie-coh.hs.kr/	비즈쿨시범학교
경남	공	실업	종합	산청고등학교	○	○				○	문동주	55	973-2043	973-0782	972-0784	973-0781	972-0783	666-805	산청군 산청읍 옥산리 815 http://sancheong.hs.kr	산청종합고등학교(1998)
경남	공	실업	종합	함안고등학교	○					○	이강문	55	582-2580	582-2582		582-2581	582-2444	637-803	함안군 가야읍 도향리 200-4 http://www.hamango.hs.kr/default.php	통합형교육과정시범학교
제주	공	실업	실업	서귀포산업과학고등학교	○	○					신현구	64	733-8766	733-8761	733-8762	733-8760	733-8764	697-050	서귀포시 상호동 1263 www.sis.hs.kr	
제주	공	실업	특성	제주관광산업고등학교	○	○			○		고병윤	64	746-0766	746-0765	746-0765	746-0767	747-4377	690-706	제주도 제주시 노형동 607 www.jejutour.hs.kr	

2.

공업계 고등학교 주소록

시도	설립	인가 형태	운영 형태	학 교 명	계열설치						교장 성명	DDD	전화번호				전 송 (FAX)	우편	주소 홈페이지	비고
					농 업	공 업	상 업	수 해	가 사	기 타			교장실	교무부	실습부	행정실				
서울	공	실업	일반	강서공업고등학교		○					고석달	2	2666-2213	2666-4461	2664-4872	2666-2106	2666-2161	157-857	서울시 강서구 방학3동 834 kangseo-th.hs.kr	
서울	공	실업	특목	경기기계공업고등학교		○					국기순	2	970-8900	970-8907	970-8934	970-8904	978-4327	139-230	서울시 노원구 하계동 78번지 http://www.ggmt.hs.kr	
서울	공	실업	일반	동호정보공업고등학교		○					이태선	2	532-7877	2281-3596	2281-3681	2281-8024	2281-0095	133-846	서울시 성동구 옥수동 556-1 donghoit.hs.kr	
서울	공	실업	실업	서울공업고등학교		○					김선명	2	815-0036	825-3530	816-3477	825-2038	2102-1941	156-810	서울시 동작구 대방동 390-5 www.seoul-th.hs.kr	
서울	공	실업	특성	서울로봇고등학교		○					김휘권	2	2226-2145	2226-2141	2226-5345	2226-5344	2226-5346	135-230	서울시 강남구 대모산 2로 7 www.seoulrobot.hs.kr	강남공업고등학교(2005), 공업교육시범학교
서울	공	실업	일반	서울북공업고등학교		○					김용래	2	919-8819	919-1030	919-1363	919-8818	919-8824	136-874	서울시 성북구 하월곡동 90 www.buk.hs.kr	
서울	공	실업	일반	서초전자고등학교		○					조남수	2	522-9415	522-9674	525-9784	522-9416	597-9693	137-062	서울시 서초구 방배2동 2727 http://seocho-th.hs.kr	
서울	공	실업	일반	성동공업고등학교		○					김덕규	2	2238-3149	2237-0812	2237-6594	2237-0813	2234-1950	100-878	서울시 중구 흥인동 1-1 http://seongdong-th.cschool.net/	성동기계공업고등학교(2005)
서울	공	실업	일반	성수공업고등학교		○					진호남	2	469-0773	469-4525	469-0774	3409-0944	349-0945	133-827	서울시 성동구 성수2가1동 333-10 http://www.sungsu.hs.kr/	
서울	공	실업	일반	송파공업고등학교		○					백덕현	2	449-2101	449-2102	449-9311	449-2104	431-2754	138-110	서울시 송파구 양산로24 www.songpa-th.hs.kr	
서울	공	실업	일반	용산공업고등학교		○					정운무	2	794-0959	792-7967	3785-2464	790-1646	794-0807	140-013	서울시 용산구 서빙고로 24번지 http://www.yongsan-th.hs.kr	
서울	공	실업	일반	한강전자공업고등학교		○					박상춘	2	2677-5325	2671-1448	2671-0217	2633-9101	2671-0288	150-867	서울시 영등포구 양평동4가315-1 hangang-ech.hs.kr	교육력제고자율성신성장중점학교
서울	공	실업	일반	휘경공업고등학교		○					김종한	2	2214-7988	2216-3644	2214-7984	2216-3645	2216-3646	130-874	서울시 동대문구 휘경2동 49-27 http://hgt.hs.kr/	
서울	공	실업	실업	성동여자실업고등학교		○	○		○		손경희	2	02-2238-403	2252-9567	2254-2697	2252-1932	2235-7150	100-823	서울시 중구 신당동 250-3 www.sdgirl.hs.kr	
서울	사	실업	실업	광운전자공업고등학교		○					조인성	2	913-6341	918-7761	916-0049	918-7763	917-5091	139-847	서울시 노원구 월계4동 500번지 http://www.kwangwoon.hs.kr/	
서울	사	실업	일반	단국공업고등학교		○					신윤하	2	566-2950	562-7279	566-2369	566-1766	566-2914	135-852	서울시 강남구 대치1동 1013 www.dankook.hs.kr	
서울	사	실업	실업	대진디자인고등학교		○					김순중	2	2226-6742	2226-8418	2226-8418	2226-6743	2226-6764	135-220	서울시 강남구 수서동 733번지 www.daejin.or.kr	
서울	사	실업	일반	덕일전자공업고등학교		○					김호기	2	2613-2763	2613-2762	2685-6008	2613-2761	2681-0528	152-100	서울시 구로구 오류동 199-1 deogil.hs.kr	
서울	사	실업	일반	동양공업고등학교		○					허전	2	2657-0870	2657-0803	2657-0822	2657-0871	3664-0880	157-806	서울시 강서구 가양1동1464 dongyang-th.hs.kr	
서울	사	실업	실업	미래산업과학고등학교		○					박민규	2	933-7852	933-7671	930-0321	933-7673	933-7855	139-224	서울시 노원구 중계4동 369-3 http://www.mist.hs.kr	
서울	사	실업	특성	미래여자정보과학고등학교		○					고세연	2	883-5780	872-4072	883-5341	886-1812	878-2188	151-897	서울시 관악구 신림9동 1557-1 http://www.e-mirim.hs.kr	미래여자전산고등학교(2002년)
서울	사	실업	일반	삼일공업고등학교		○					박용선	2	428-0731	428-0732	428-0434	428-0733	3427-0733	134-090	서울시 강동구 상일동 189 http://www.samil-i.hs.kr	
서울	사	실업	실업	서울디자인고등학교		○					홍성국	2	716-0638	716-0854	716-2445	716-8211	715-3953	121-873	서울시 마포구 염리동 150번지 www.seodi.hs.kr	동도공업고등학교(2005년)
서울	사	실업	일반	서울디지털고등학교		○					이제신	2	795-7454	798-3641		795-7454	794-0822	140-857	서울시 용산구 이태원2동 214-4 www.sdh.hs.kr	

시도	설립 형태	인가 형태	운영 형태	학 교 명	계열설치						교장 성명	DDD	전화번호				전 송 (FAX)	우편	주소 홈페이지	비고	
					중	공	상	수	가	기			교장실	교무부	실습부	행정실					
서울	사	실업	일반	세명컴퓨터고등학교		○						임동일	2	354-1321	354-1323	354-1324	354-1322	388-1381	122-867	서울시 은평구 불광3동 445-35 www.semyeongcom.hs.kr	송덕컴퓨터고등학교(2001)
서울	사	실업	특목	수도전기공업고등학교		○						김창배	2	575-2136	575-2186	575-2768	575-2137	577-5741	135-800	서울시 강남구 개포동 155번지 www.sudo.hs.kr	
서울	사	실업	일반	신진과학기술고등학교		○						김중기	2	355-6709	385-3451	384-6364	355-9487	383-3481	122-910	서울시 은평구 응암동 114-1 http://www.shiniin.hs.kr	
서울	사	실업	종합	염광여자정보교육고등학교		○	○			○		전충용	2	994-3101	994-3105	994-3106	994-3104	992-3624	139-724	서울시 노원구 월계2동 820번지 www.yunkwang-gie.hs.kr	
서울	사	실업	일반	영등포공업고등학교		○						최수길	2	2659-2981	2659-2982	3665-2973	2659-2984	2659-2986	157-807	서울시 강서구 가양동1468 yongdungpo-t.hs.kr	
서울	사	실업	실업	유한공업고등학교		○						연태철	2	2610-0950	2610-0952	2610-0955	2610-0990	2618-1868	152-140	서울시 구로구항동1-7 www.yuhan.hs.kr	
서울	사	실업	실업	은곡공업고등학교		○						이종욱	2	948-1900	948-1901	973-5436	949-0388	977-8269	139-863	서울시 노원구 중계동 504번지 http://eungok.hs.kr	
서울	사	실업	일반	은평웹미디어고등학교		○						경수	2	387-2845	382-0432	358-1601	358-1600	357-0836	122-947	서울시 은평구 진관외동 320-3 http://eunpyeong.cschool.net	
서울	사	실업	일반	인덕공업고등학교		○						강범석	2	902-2134	902-2180	902-2557	902-2135	996-9278	139-054	서울시 노원구 월계동 산76 www.induk.hs.kr	
서울	사	실업	일반	한세전산고등학교		○						송경일	2	362-0133	362-0130/2	362-9757	362-0134	362-3996	121-013	서울시 마포구 아현동 640-8 http://www.hansei.org/	
서울	사	실업	일반	한양공업고등학교		○						강문석	2	2252-2010	2233-2398	2233-5388	2233-0861	2235-3154	100-450	서울시 중구 신당동 251번지 hanyang.hs.kr	
서울	사	실업	실업	리라컴퓨터고등학교		○				○		김성배	2	753-8109	775-6541		775-6546	319-0681	100-250	서울시 중구 예장동 8번지 http://www.lila.hs.kr	
부산	공	실업	일반	경남공업고등학교		○						김달한	51	607-7321	607-7405	607-7313	607-7300	802-2093	614-041	부산광역시 부산진구 전포1동 696-1 www.knt.hs.kr	산학관 연계시범학교
부산	공	실업	일반	부산공업고등학교		○						이태중	51	607-3801	607-3821	607-3879	607-3800	607-3920	608-814	부산광역시 남구 대연4동 918번지 http://www.pusan-th.hs.kr/	e-러닝 연구학교
부산	공	실업	특성	부산디자인고등학교		○						박병국	51	463-9561	463-4279	466-1159	463-4278	466-1156	601-837	부산 동구 초량3동 1167번지 www.design.hs.kr	
부산	공	실업	특성	부산산업과학고등학교		○						문경근	51	971-2151	971-2153	970-1740	971-2152	971-2154	618-350	부산광역시 강서구 봉림동 15번지 www.pusan-ish.hs.kr	
부산	공	실업	특성	부산자동차고등학교		○						이동광	51	263-4828	261-3157	263-4842	263-4827	265-9766	604-842	부산사하구장림1동877-1번지 http://www.automobile.hs.kr	
부산	공	실업	일반	부산전자공업고등학교		○						강형출	51	6060-201	556-3947	555-7916	558-1557	553-8224	607-834	부산광역시 동래구 온천1동 386번지 http://www.kumgang.hs.kr	
부산	공	실업	일반	서부산공업고등학교		○						조광래	51	305-2655	309-3121	309-3261	309-3161	309-3120	617-811	부산광역시 사상구 덕포2동 45-6 www.seobusan.hs.kr	
부산	공	실업	일반	해운대공업고등학교		○						김기욱	51	741-7111	741-7112	742-8584	741-7114	742-1794	612-823	부산광역시 해운대구 우2동 934-2번지 http://www.hudt.hs.kr	
부산	국	실업	특목	부산기계공업고등학교		○						오영복	51	746-0509	741-5111	741-5116	741-5117	741-5045	612-021	부산광역시 해운대구 우1동 산114-1 http://www.bmt.hs.kr	직업교육평가시범학교
부산	사	실업	일반	동아공업고등학교		○						김기수	51	205-6003	205-6002	200-3823	200-3800	205-6121	604-083	부산광역시 사하구 괴정1동 619-46 www.dongatec.hs.kr	공고2.1체제운영
부산	사	실업	일반	경성전자정보고등학교		○						안승남	51	253-2455	253-2127	253-2509	253-2454	255-0472	602-093	부산광역시 서구 서대신동 3가 184번지 http://www.ksei.hs.kr	
부산	사	실업	일반	금정전자공업고등학교		○						이선자	51	523-0004	523-2224	531-0332	522-2261	523-1464	609-828	금정구 서3동 76번지 www.kumjong.hs.kr	
부산	사	실업	일반	대공공업고등학교		○						배상태	51	292-1874	292-1876	292-1875	291-3474	292-3226	604-830	부산광역시 사하구 당리동 286-1번지 www.daegwang.hs.kr	
부산	사	실업	일반	대양전자정보고등학교		○						배수호	51	640-0500	640-0541	640-0542	640-0510	640-0640	608-824	부산광역시 남구 문현4동 303-3 http://www.daeyang.hs.kr	
부산	사	실업	특성	대진정보통신고등학교		○						정세량	51	582-8125	582-8121	582-8122	582-8100	582-8120	609-725	금정구 장전1동 657-13번지 www.pdj.hs.kr	대진전자정보고등학교(2002)
부산	사	실업	일반	동명정보공업고등학교		○						윤창수	51	610-2500	610-2520	610-2540	610-2600	610-2528	608-080	부산광역시 남구 용당동 http://www.tmiths.tmc.ac.kr	

시도	설립 형태	인가 형태	운영 형태	학 교 명	계열설치						교장 성명	DDD	전화번호				전 송 (FAX)	우편	주소 홈페이지	비고
					공공	공공	상업	수해	가사	기타			교장실	교무부	실습부	행정실				
부산	사	실업	일반	동의공업고등학교		○					이수근	51	811-7500	811-7510	811-7530	811-7580	811-7588	614-042	부산광역시 부산진구 전포2동 산114 http://www.donguei-tech.hs.kr	
부산	사	실업	기술	부산국제영화고등학교		○					최준철	51	465-5011	468-7940	468-0762	467-0404	462-1917	601-836	부산광역시 동구 초량3동 1144-1 http://www.bifh.co.kr	
부산	사	실업	일반	부산디지털고등학교		○					장진섭	51	463-4564	463-4565	463-4560	463-4566	467-2490	600-094	부산광역시 중구 대청동 4가 10번지 http://digital.hs.kr	
부산	사	실업	일반	부일전자디자인고등학교		○					부대임	51	208-7404	208-7401	293-9146	208-7403	293-5773	604-806	부산시 사하구 감천1동 634-61 http://buil.hs.kr	
부산	사	실업	일반	성지공업고등학교		○					우신고	51	607-7599	607-7502	607-7530	607-7575	644-1673	608-080	부산광역시 남구 우암동 38-1번지 http://www.sjths.com	
부산	사	실업	특성	알로이시오전자기계고등학교		○					김두임	51	256-3901	256-4836	247-3431	245-6809	256-7605	602-830	부산광역시 서구 압남동 7-62 http://www.boystown.hs.kr/	
대구	공	실업	특목	경북기계공업고등학교		○					김정광	53	640-1200	640-1214	640-1236	640-1203	637-8196	704-808	대구광역시 달서구 월배로 288 www.kbgigong.hs.kr	기업·공고연계맞춤형시범학교
대구	공	실업	일반	대구공업고등학교		○					이현록	53	603-0230	603-0233	603-0239	603-0200	944-1977	701-011	대구광역시 동구 신암1동 811번지 http://tktech.hs.kr	봉사활동연구학교
대구	공	실업	일반	대구달서공업고등학교		○					강대식	53	640-1100	640-1109	640-1129	640-1107	640-1136	704-808	대구광역시 달서구 상인동 1-2번지 http://dalgong.hs.kr	비즈쿨시범학교
대구	공	실업	일반	대구동부공업고등학교		○					이상린	53	940-3100	940-3513	940-3520	940-3503	940-3509	701-843	대구광역시 동구 대목로 118(효목1동 212) http://www.dongbutech.hs.kr	직업기초능력시범학교
대구	공	실업	특성	대구서부공업고등학교		○					박문석	53	560-3300	560-3305	560-3398	560-3331	560-3326	703-805	대구광역시 서구 당산로 436번지 www.seoboo.or.kr	특성화고시범학교
대구	공	실업	특성	대구전자공업고등학교		○					이을룡	53	606-0601	606-0600	606-0640	606-0606	564-5357	704-180	대구광역시 달서구 장기동 456-1번지 http://www.daegu-eth.hs.kr/	대구성서공업고등학교(2000년), U-Learning연구학교
대구	사	실업	일반	경북공업고등학교		○					여정동	53	252-3695	254-3844	254-0727	254-0480	254-3846	700-805	대구광역시 중구 남산3동 2380번지 www.gyeongbuk.hs.kr	비즈쿨시범학교
대구	사	실업	일반	경상공업고등학교		○					김익원	53	654-4425	652-2303	654-2481	652-2302	657-8069	705-825	대구광역시 남구 대명4동 3015-1 http://www.kyeongsang-th.hs.kr/	사회복지사활용시범학교
대구	사	실업	특목	대중금속공업고등학교		○					박승욱	53	768-0714	768-1877	768-6160	768-3958	767-7619	711-865	대구광역시달성군 가창면 용계리304-1 www.daejung.hs.kr	
대구	사	실업	특성	영남공업고등학교		○					허선윤	53	740-0802	740-0820	740-0832	740-0812	740-0808	706-709	대구광역시 수성구 만촌3동 1160-3 www.ynth.hs.kr	학교교육력제고시범학교, 사회복지사활용시범학교
대구	사	실업	일반	조일공업고등학교		○					김영욱	53	962-6741	962-0637	962-5399	962-6742	962-5846	701-140	대구광역시 동구 신평동 50번지 http://www.choil.hs.kr	기업·공고연계맞춤형시범학교
인천	공	실업	일반	계산공업고등학교		○					윤홍순	32	552-2031	552-2032	552-2033	552-2034	552-2035	407-505	인천광역시 계양구 계산동 도두리길31 www.kyesanth.hs.kr	
인천	공	실업	일반	도화기계공업고등학교		○					김재식		760-0100	760-0201	760-0204	760-0107	763-0758	402-060	인천광역시 남구 도화동 235번지 http://www.dohwa.hs.kr	운산기계공업고등학교(2004)
인천	공	실업	일반	부평공업고등학교		○					전기철	32	505-5328	56-0731(교2006-0731(교2006-0731(교10	505-5329	505-5329	505-5329	403-080	인천광역시 부평구 갈산동 360-2 www.pth.hs.kr	
인천	공	실업	일반	부평여자공업고등학교		○					최종호	32	361-0037	361-0038	361-4077	361-3697	361-3698	403-103	부평구 부개동 동수로491 http://www.bgt.or.kr/	
인천	공	실업	일반	운봉공업고등학교		○					김기춘	32	760-9100	760-9201	760-9140	760-9106	765-8327	402-060	인천광역시 남구 도화동 235번지 http://jwb.hs.kr/	
인천	공	실업	특목	인천기계공업고등학교		○					견승의	32	862-3381	873-5257	865-2429	865-2432	865-9807	402-201	인천광역시 남구 한나루길 963번지 www.ingigong.hs.kr	
인천	공	실업	일반	인천디자인고등학교		○					정재현	32	562-0291	562-0292	561-4638	562-0292	562-0295	404-838	인천광역시 서구 연화동744-1 http://www.indgo.hs.kr	
인천	공	실업	일반	인천여자공업고등학교		○					박대현	32	813-9141	821-3279	821-3279	813-9142	813-9145	406-802	인천광역시 연수구 동춘2동 932-3 http://inveogong.hs.kr	
인천	공	실업	일반	인천전자공업고등학교		○					김창연	32	764-7027	764-7021	764-1583	766-8425	765-3155	402-060	인천광역시 남구 인천대길 319 http://www.intec.hs.kr	
인천	공	실업	일반	인천정보산업고등학교		○					서영일	32	766-7568	766-7065	765-8343	766-7570	766-8230	400-130	인천광역시 중구 율목동 4-1 http://incheon-ii.hs.kr	산학연계시범학교, 산학협력혁신사업
인천	공	실업	일반	청학공업고등학교		○					이효건	32	817-0121	817-0122	822-4764	817-0124	817-0125	406-120	인천광역시 연수구 용담로 75 http://www.cht.hs.k	

시도	설립 형태	인가 형태	운영 형태	학 교 명	계열설치						교장 성명	DDD	전화번호				전 송 (FAX)	우편	주소 홈페이지	비고
					중 업	공 업	상 업	수 해	가 사	기 타			교장실	교무부	실습부	행정실				
인천	공	실업	실업	강남고등학교		○	○				유근우	32	937-3651	937-3652	937-9132	937-3652	937-7421	417-871	인천 강화군 길상면 온수리 409-4 http://www.kangnam.hs.kr	강남종합고등학교(2004)
인천	사	실업	일반	대헌공업고등학교		○					장수령	32	890-7900	890-7902	890-7904	890-7915	764-1178	401-075	인천광역시 동구 송림동 제능2길 daehun.net	
인천	사	실업	특성	인평자동차정보고등학교		○					이영배	32	517-0724	517-0721	517-0722	517-0723	524-7152	403-840	인천광역시 부평구 화랑길 141 http://www.inpyung.hs.kr	
인천	사	실업	특목	정석항공공업고등학교		○					최종길	32	865-5710	865-5715	865-5718	867-6242	874-1171	402-733	인천시 남구 용현동 253 http://www.jungseok-at.hs.kr	
인천	사	실업	특성	한진고등학교		○					노광훈	32	564-3095	562-6222	562-7955	561-0146	561-0140	404-140	인천광역시 서구 백석동 산40-3 http://www.hanjin.hs.kr	
광주	공	실업	일반	광주공업고등학교		○					박태수	62	570-2801	570-2804	570-2813	570-2900	574-2824	500-815	광주광역시 북구 매곡동 10번지 www.gt.hs.kr	
광주	공	실업	일반	광주전자공업고등학교		○					박병철	62	972-0769	970-0505	970-0525	970-0515	972-0763	506-824	광주광역시 광산구 월계동 864-2번지 http://www.get.hs.kr	
광주	공	실업	일반	광주정보고등학교		○					안형순	62	945-0291	949-0504	949-0511	949-0500	941-8570	506-814	광주광역시 광산구 우산동 1084번지 http://www.kinfo.hs.kr	광주실업고등학교(2000), 산학연계시범학교
광주	공	실업	일반	전남공업고등학교		○					김석중	62	954-1770	603-1227	603-1247	603-1205	603-1214	506-306	광주광역시 광산구 신창동 999 http://www.kiram.hs.kr	
광주	사	실업	일반	금파공업고등학교		○					이인수	62	605-6101	605-6114	605-6124	605-6100	605-6190	500-852	광주광역시 북구 운암동 133번지 http://kumpa.hs.kr	
광주	사	실업	일반	송신공업고등학교		○					이화열	62	672-9901	672-9911	672-4186	672-9913	676-9910	503-050	광주광역시 남구 방림동 50-3 http://www.kss.hs.kr	
광주	사	실업	실업	동일전자정보고등학교		○	○		○		최상선	62	651-4795	676-2733	676-2733	676-2732	676-2736	503-052	광주광역시 남구 방림동 30번지 http://www.k-dongil.hs.kr	
대전	공	실업	특목	대덕전자기계고등학교		○					정충호	42	866-8800	866-8811	866-8840	866-8880	863-4308	305-343	대전시 유성구 장동 23-9 www.ddm.hs.kr	
대전	공	실업	일반	대전공업고등학교		○					김종수	42	540-2101	540-2114	540-2130	540-2103	544-2387	305-809	대전광역시 유성구 원내동 404 http://www.daegong.hs.kr	
대전	공	실업	특성	대전전자디자인고등학교		○					정순규	42	611-8300	611-8310	611-8330	611-8302	862-9107	305-348	대전광역시 유성구 화암동 174번지 http://www.dieh.hs.kr	
대전	공	실업	특목	충남기계공업고등학교		○					김정식	42	580-2100	580-2102	580-2111	580-2165	583-9351	301-132	대전광역시 중구 문화동 391 www.chungnam-mh.hs.kr	
대전	공	실업	실업	유성생명과학고등학교	○	○			○		서시완	42	820-0501	820-5812	820-5838	820-5800	822-7923	305-800	대전유성구 구암6길38 http://yuseong-bst.hs.kr	
대전	사	실업	일반	경덕공업고등학교		○					이길순	42	637-3605	636-3602-5	672-6873	636-3606	636-3607	306-819	대전광역시 대덕구 오정동 225-7 http://www.kyongdok.hs.kr	
대전	사	실업	일반	계룡공업고등학교		○					김연묵	42	627-5321	627-5323	627-5307	627-5322	627-5328	300-170	대전광역시 동구 삼성동 104번지 http://krt.hs.kr	
대전	사	실업	일반	대전동아공업고등학교		○					김용현	42	620-1110	620-1114	620-1121	620-1111	624-9010	300-829	대전광역시 동구 자양동 남간정사길 88호 www.dongah.hs.kr	
울산	공	실업	실업	울산공업고등학교		○					나진	52	261-4050	257-0615-6		261-4051-4	267-9963	680-018	울산시 남구 신정3동 167-8 http://ust.hs.kr	
울산	공	실업	특성	울산애니원고등학교		○					송만윤	52	248-4031	248-4029	248-4033	248-4030	248-4034	681-300	울산광역시 중구 성안동 66B 1L http://www.anione.hs.kr	만화,애니메이션,게임연구학교
울산	공	실업	특목	울산정보통신고등학교		○					육기창	52	288-1710	288-3487		288-1712	288-1714	683-360	울산광역시 북구 효문동 32-4번지 http://www.uichs.hs.kr/	
울산	공	실업	실업	울산컴퓨터과학고등학교		○					최은식	52	288-8255	289-4197	288-8224	288-8256	289-4199	683-300	울산광역시 화봉동 453번지 www.ucls.hs.kr	화봉공업고등학교(2003년)
울산	사	실업	실업	현대정보과학고등학교		○					윤정석	52	250-0365	250-0311	250-0312	234-7515	252-6792	682-800	울산광역시 동구 동부동 173-1번지 www.hit.hs.kr	현대공업고등학교(2000)
경기	공	실업	일반	군자공업고등학교		○					류수현	31	489-8001	489-8010	489-8030	489-8008	495-5005	429-400	경기도 시흥시 거모동 1418-2 http://gunja.hs.kr	산학연계시범학교
경기	공	실업	일반	남양주공업고등학교		○					김길홍	31	593-4347	593-4346	593-4346	593-4344	593-4345	472-844	경기도 남양주시 화도읍 월산리99-4 http://namyangju.hs.kr	화광공업고등학교(2002)
경기	공	실업	일반	부천공업고등학교		○					임무수	32	610-7401	610-7406	610-7423	610-7488	610-7498	422-042	부천시 소사구 송내2동 455 http://www.bukong.hs.kr	

시도	설립 형태	인가 형태	운영 형태	학 교 명	계열설치						교장 성명	DDD	전화번호				전 송 (FAX)	우편	주소 홈페이지	비고
					공업	농업	상업	수해	가사	기타			교장실	교무부	실습부	행정실				
경기	공	실업	일반	산본공업고등학교		○					황의용	31	390-4511~2	390-4580	390-4520	390-4503	390-4500	435-041	경기도 군포시 산본1동 1146-14 http://www.sanbon-th.hs.kr/	
경기	공	실업	일반	성남공업고등학교		○					조창환	31	750-8111	750-8112	750-8119	753-0254	753-0255	462-839	성남시 중원구 하대원동153번지 http://www.sungnam-th.hs.kr	관리직제외(2명)
경기	공	실업	일반	시화공업고등학교		○					문희복	31	433-8181	433-8183	433-8184	433-8182	433-8131	429-450	경기도 시흥시 정왕동 1522번지 http://www.sihwa.hs.kr	
경기	공	실업	일반	안양공업고등학교		○					황정남	31	463-0101	463-0131	463-0161	463-0228	445-9835	430-841	안양시 만안구 안양3동881-3 http://anyang-t.hs.kr	
경기	공	실업	특성	양영디지털고등학교		○					정윤성	31	707-3818	707-3811	707-3812	707-3816	707-3150	463-819	경기도 성남시 분당구 서현동 316 http://y-y.hs.kr	양영공업고등학교(2006)
경기	공	실업	일반	양평공업고등학교		○					이상각	31	771-3399	773-7711	771-5710	772-7302	771-8074	476-820	경기도 양평군 양서면 국수리 330-12 http://yph.e-wut.co.kr	
경기	공	실업	일반	의정부공업고등학교		○					설윤호	31	828-8401	828-8408	828-8409	828-8516	874-5498	480-814	경기도 의정부시 가능 1동 652번지 http://www.ujbtech.hs.kr	
경기	공	실업	일반	일산공업고등학교		○					김학진	31	975-2485	975-2489	975-2489	975-2487	975-6843	411-310	경기도 고양시 일산서구 일산동 966-50 http://www.ilsanth.hs.kr	
경기	공	실업	일반	주원공업고등학교		○					하영근	31	910-9700	910-8792	910-8711	910-9702	910-8718	411-371	경기도 고양시 일산구 주엽동 95번지 http://www.juyoo-th.hs.kr	
경기	공	실업	일반	청평공업고등학교		○					김경래	31	584-0626	584-0628	584-8448	584-0627	584-4905	477-813	경기도 가평군 청평면 청평8리70-5 http://www.chongpyong.hs.kr	
경기	공	실업	일반	팔달공업고등학교		○					신준우	31	201-9088	201-9001	201-9023	201-9901	206-1987	442-814	경기도 수원시 영통구 청명로 95번지 http://paldal.hs.kr	경기도교육청지정 교무업무시스템시범학교
경기	공	실업	일반	평촌공업고등학교		○					박성장	31	3904-700	3904-711	3904-712	3904-889	3904-769	431-080	경기도 안양시 동안구 호계동1105번지 http://pyongchon-th.hs.kr	고교생건강캠프운영시범학교
경기	공	실업	일반	평택기계공업고등학교		○					박홍순	31	651-2516	651-2512	651-2513	651-2510	652-2514	450-850	경기도 평택시 비전동 564번지 http://ptmt.hs.kr	
경기	공	실업	특성	한국도예고등학교		○					정덕환	31	638-6843	638-9634	638-8636	638-6841	638-6842	467-841	경기도 이천시 신둔면 수남리 176-4 http://www.doyego.hs.kr/	
경기	공	실업	실업	고양고등학교	○	○					박병화	2	384-6337	381-7179	381-0722	381-9021	381-9556	412-080	경기도 고양시 덕양구삼송동 45-2번지 http://www.koyang.hs.kr	고양종합고등학교(2003), 비즈쿨 시범학교
경기	공	실업	실업	수원정보산업공업고등학교		○	○				이창규	31	212-6695	212-6693	217-7235	212-6694	216-3331	443-821	경기도 수원시 영통구 원천동 78-8 http://swib.hs.kr/	
경기	공	실업	특성	한국애니메이션고등학교		○					정순각	31	790-6000	790-9011	790-9014	790-9007	790-9047	465-120	경기도 하남시 창우동 523-4번지 http://www.anigo.or.kr	
경기	공	실업	종합	가평고등학교		○	○		○		박재근	31	580-7000	580-7021	580-7053	580-7001	580-7005	477-804	가평군 가평읍 대곡리 113번지 http://www.gapyong.hs.kr	
경기	공	실업	종합	김포제일고등학교		○			○		김교일	31	999-3601	999-3620	999-3650	999-3604	999-3629	415-030	경기도 김포시 북변동 477번지 http://gimpojeil.hs.kr	김포공업고등학교(2004)
경기	공	실업	종합	동두천중앙고등학교		○			○		박병영	31	862-1931	862-1933	862-8974	862-1932	863-0420	483-721	경기도 동두천시 지행동 340 http://www.dongchon-ji.hs.kr	
경기	공	실업	종합	이천제일고등학교	○	○			○		안인식	31	633-3272	633-3273	633-3274	633-3271	633-3276	467-050	경기도 이천시 안흥동 148-1 http://www.2000.hs.kr	이천실업고등학교(2003.3.1)
경기	공	실업	종합	일동고등학교		○	○		○		남궁돈	31	532-3816	532-3815	532-3832	532-3811	532-4815	487-851	경기도 포천시 일동면 기산리 96-59 http://www.ildong.hs.kr	통합형고시범학교 일동종합고등학교(2006)
경기	공	실업	종합	전곡고등학교		○			○		김진현	31	832-2283	832-2088	832-7832	832-2089	832-1233	486-902	경기도 연천군 전곡읍 은대리 506 http://www.ieongok.hs.kr	전곡종합고등학교(2003)
경기	사	실업	일반	경민정보산업공업고등학교		○					송경자	31	828-7840	828-7842	828-7845	828-7052	828-7955	480-103	경기도 의정부시 가능3동 562-1 http://www.kmtec.net	
경기	사	실업	일반	광명공업고등학교		○					강춘형	2	2615-8389	2613-0024	2613-0025	2685-3573	2618-5889	423-706	경기도 광명시 광명7동 광명공업고등학교 http://www.kmths.hs.kr	
경기	사	실업	일반	동일공업고등학교		○					장규석	31	652-0009	653-6335	653-6335	653-6333	653-6332	450-152	경기도 평택시 비전동 135-4 http://di.hs.kr	
경기	사	실업	일반	삼일공업고등학교		○					리강인	31	250-2400	250-2412	250-2418	250-2403	257-3135	442-160	수원시 팔달구 매항동 10-22번지 http://www.samil-th.or.kr	산업체특별학급 3학급
경기	사	실업	일반	수원공업고등학교		○					이보형	31	234-3063	225-2258	239-3313	234-3300	232-2197	442-827	경기도 수원시 팔달구 인계동 249-1 http://www.sugong.org	

시도	설립 형태	인가 형태	운영 형태	학 교 명	계열설치						교장 성명	DDD	전화번호				전 송 (FAX)	우편	주소 홈페이지	비고
					농업	공업	상업	수해	가사	기타			교장실	교무부	실습부	행정실				
경기	사	실업	일반	수원한일전산여자고등학교		○					황명석	31	293-3990	293-3091	293-3091	293-3090	293-3092	441-440	경기도 수원시 권선구 탑동 614번지 http://shanil-h.goe.go.kr	
경기	사	실업	일반	안산공업고등학교		○					김소환	31	410-4061	403-4231	410-4701	486-4296	482-8956	426-821	경기도 안산시 상록구 부곡동 722 http://www.ansanhs.net	
경기	사	실업	일반	안성두원공업고등학교		○					조한신	31	677-2121	677-2122	678-0241	677-2121	677-2125	456-681	경기도 안성시 미양면 용두리 6-4번지 http://www.adoowon.goe.go.kr	안성공업고등학교(2006)
경기	사	실업	일반	장호공업고등학교		○					백승범	31	643-2055	643-2051	643-2057	643-2813	642-4793	467-900	이천시 장호원읍 장호원리 261-6 http://jangho.hs.kr	전자과(2001년)토목과(2001년) 건설정보시스템과(2001년)
경기	사	실업	특성	파주공업고등학교		○					이영순	31	952-4343	952-4342	952-4342	952-4341	953-3957	413-863	경기도 파주시 파주읍 연풍리 산83-1 http://www.pjt.hs.kr	
경기	사	실업	특성	한국디지털미디어고등학교		○	○				송기선	31	439-5579	439-5578	439-5577	439-5577	402-8363	425-840	경기도 안산시 단원구 와동 산27-1 http://www.dimigo.hs.kr	
경기	사	실업	실업	한인고등학교		○	○				한주희	31	315-5101	315-5103	315-5103	315-5105	315-5106	429-110	경기도 시흥시 무지내동 341-2 http://www.hanin.hs.kr	
경기	사	실업	종합	다산고등학교		○				○	정애순	31	637-0057	637-0058	637-0058	637-0059	638-4964	467-800	경기 이천시 사음동 산8-1 http://dasan.hs.kr	
경기	사	실업	종합	비봉고등학교		○	○			○	홍성영	31	356-0791	356-0793	356-4325	356-0791	356-0792	445-840	경기도 화성시 비봉면 양노리 260-1 http://www.bibong.hs.kr	
경기	사	실업	종합	안중고등학교		○				○	이정순	31	683-3101	683-3104	683-3104	683-3102	683-3109	451-885	경기도 평택시 안중읍 현화리 산83 http://www.anjung.hs.kr	
경기	사	실업	종합	양곡고등학교		○	○			○	진익호	31	981-0136	981-0138	981-0135	981-0137	981-0146	415-845	경기도 김포시 양촌면 양곡리 286-1 http://www.yanggok.hs.kr	
경기	사	실업	종합	파주고등학교		○				○	정경조	31	953-6644	952-2648	952-2647	952-2646	953-2553	413-902	경기도 파주시 문산읍 당동리 140 http://www.paju-coh.hs.kr	파주종합고등학교(2003)
경기	사	실업	종합	효명고등학교		○				○	김봉수	31	664-1025	664-1022	662-4718	664-1025	664-1023	459-020	경기도평택시장당동470번지 http://hmh.or.kr	효명종합고등학교(2004)
강원	공	실업	일반	김화공업고등학교		○					박학전	33	458-4221	458-4223	458-3359	458-4224	458-5633	269-841	강원도 철원군 서면 와수6리 589-5 http://gimhwatech.hs.kr	
강원	공	실업	특성	삼척전자공업고등학교		○					최규동	33	570-1200	570-1246	570-1275	570-1212	570-1203	245-832	강원도 삼척시 근덕면 교가리 540 www.set.hs.kr	
강원	공	실업	실업	영월공업고등학교		○					최명순	33	373-2763	373-2764	373-2762	373-2765	374-4050	230-803	강원도 영월군 영월읍 영흥리 805 www.youngwol-th.hs.kr	비즈니스법학교
강원	공	실업	일반	원주공업고등학교		○					김강영	33	747-6161	747-6162	734-169	747-6163	747-6164	220-160	강원도 원주시 행구동 125-2 www.wonjugg.hs.kr	기업공고연계시법학교
강원	공	실업	일반	춘천기계공업고등학교		○					이 청	33	256-6131	258-8502	258-8504	242-0371	242-0380	200-957	강원도 춘천시 후평공단 4길 51 http://www.ccm.hs.kr/	산학연계시법학교
강원	공	실업	일반	태백기계공업고등학교		○					백명진	33	580-5901	580-5911	580-5821	580-5807	580-5900	235-100	강원도 태백시 장성동 110-1 www.taebaek-mh.hs.kr	기업공고연계시법학교
강원	공	실업	특성	강릉농공고등학교		○	○				심석보	33	645-2171	645-6193	645-2175	645-2172	647-2172	210-250	강릉시 입암동 525 http://www.kangrung-at.hs.kr/	
강원	공	실업	통합	강릉정보공업고등학교		○	○				심희주	33	661-2041	661-2044	661-2045	661-2042	661-2047	210-802	강릉시 주문진읍 교항리 48-123 http://www.git.hs.kr	통합형연구시법학교, 주문진실업고등학교(2001)
강원	공	실업	실업	동강농공고등학교		○	○				엄상열	33	631-8091	631-8095	631-5227	631-8092	631-8098	219-830	강원도 고성군 토성면 백촌리 187번지 http://www.dongat.hs.kr	애니메이션연구(시범)학교
강원	공	실업	실업	원주정보공업고등학교		○	○				김진욱	33	7496-800	7496-821	7496-826	7496-802	7496-846	220-801	강원도 원주시 문막읍 건등리 583-2 http://www.wonjuit.hs.kr	문막실업고등학교(2001)
강원	공	실업	실업	정선정보공업고등학교		○	○				김현호	33	563-0412	562-3559	562-9686	563-0016	562-0164	233-807	강원도 정선군 정선읍 북실리 765-1 http://www.isv.hs.kr/	ICT활용교수학습과정개발적용, 정선실업고등학교(2004)
강원	공	실업	특성	춘천농공고등학교		○	○				한상국	33	258-5801	258-5811	258-5820	258-5807	254-3594	200-140	강원도 춘천시 심일로 132 http://www.ccat.hs.kr	
강원	공	실업	특성	춘천실업고등학교		○	○			○	김창호	33	242-3839	243-4274	243-0254	243-0251	243-0250	200-820	강원도 춘천시 신북읍 울문리 316 http://www.chunsil.hs.kr	
강원	공	실업	실업	화천정보산업고등학교		○	○				전계연	33	441-0755	441-0751	441-0751	441-0752	441-5052	209-800	강원도 화천군 화천읍 하리 76번지 http://wasil.hs.kr/hshwasilgo/index.jsp	화천실업고등학교(2005)
강원	공	실업	종합	거진종합고등학교		○	○			○	김세영	33	682-2393	682-2703	681-5623	682-2701	682-2702	219-900	강원도 고성군 거진읍 거진11리 5반 http://www.geojin.hs.kr	

시도	설립	인가	운영	학 교 명	계열설치						교장	DDD	전화번호				전 송 (FAX)	우편	주소 홈페이지	비고
					농	공	상	수	가	기			성명	교장실	교무부	실습부				
강원	공	실업	특성	경포고등학교		○				○	심일교	33	651-6101	651-6103	651-1762	651-6102	652-6109	210-939	강릉시 포남동 21번지 http://kyongpo.hs.kr	
강원	공	실업	종합	대화고등학교		○				○	김인수	33	333-2761	333-2764	333-0141	333-2762	333-5724	232-913	강원도 평창군 대화면 대화10리 476 http://www.daehwa.hs.kr	
강원	공	실업	실업	도계고등학교		○				○	전인국	33	541-0081	541-8242	541-8245	541-0083	541-5222	235-906	삼척시 도계읍 도계리 192-1 http://www.dogye.hs.kr	비즈니스대학
강원	공	실업	종합	봉의고등학교		○				○	서종호	33	253-8263	243-8261	256-8263	258-5324	242-8262	200-963	강원도 춘천시 봉의고길 30 www.bongyeui.hs.kr	
강원	공	실업	특성	북원여자고등학교		○				○	김정구	33	743-2298	743-2297	748-4964	743-2296	743-1651	220-935	강원도 원주시 단계동 481번지 http://www.bukwon.hs.kr	
강원	공	실업	종합	북평고등학교		○				○	심경보	33	522-2231	522-2235	522-2240	522-2232	521-6865	240-180	강원도 동해시 동회동 175-3 http://www.bukpyeong.hs.kr	
강원	공	실업	종합	사북고등학교		○				○	김준용	33	592-0170	592-0173	592-0161	592-0171	591-0171	233-901	강원도 정선군 사북읍 사북1리 286 www.sabuk.hs.kr	평생교육대학
충북	공	실업	일반	금왕공업고등학교		○					이인성	43	877-0368	877-0368	878-3733	882-2305	878-3733	369-903	충북 음성군 금왕읍 금석리103번지 http://kwth.hs.kr	산학연계대학
충북	공	실업	일반	단양공업고등학교		○					송진우	43	422-0668	422-0669	422-0669	422-0670	422-7552	395-863	충북 단양군 단성면 북하리 58번지 http://tanyang-ed.hs.kr	
충북	공	실업	실업	미원공업고등학교		○					최상문	43	297-1307	297-1306	295-1306	297-1305	298-4008	363-870	충북 청원군 미원면 내산리 218-2 www.miwon.hs.kr	
충북	공	실업	일반	부강공업고등학교		○					박재균	43	275-4090	275-9641	275-9641	275-4092	275-4090	363-944	충도 청원군 부용면 문곡리 997-1 http://www.pugang.hs.kr/index1.htm	
충북	공	실업	특성	제천시디지털전자고등학교		○					이제순	43	647-4392	647-4391	647-9307	647-4390	647-9306	390-872	충북 제천시 봉양읍 팔송리 360 http://jde.hs.kr/	제천공업고등학교(2004)
충북	공	실업	일반	증평공업고등학교		○					박유서	43	838-0331	838-0332	838-1352	838-0338	838-0339	368-904	충청북도 증평군 증평읍 증천동 713번지 http://www.jptec.hs.kr	
충북	공	실업	특목	청주시계공업고등학교		○					신규	43	257-7300	229-5311	229-5317	229-5303	257-5305	360-020	청주시 상당구 영동79 http://www.kc.hs.kr	현원 88명(정원에서 공동실습소5명, 보건1명, 일본어 1명 추가)
충북	공	실업	특성	충북공업고등학교		○					이세행	43	232-0421	232-0417	232-0418	232-0420	232-0419	361-800	충북 청주시 흥덕구 가경동 666 http://cbth.hs.kr	학교기업실업학교
충북	공	실업	특성	충북전산기계고등학교		○					전충진	43	295-7876	295-7872	295-7873	295-7871	295-7875	361-703	충북 청주시 흥덕구 남평길32 www.cmh.hs.kr	방과후학교
충북	공	실업	일반	충주공업고등학교		○					이상균	43	851-0192	848-3102	848-3102	848-3100	851-5127	380-090	충주시 용산동 453번지 http://tech21.or.kr	
충북	공	실업	실업	영동산업과학고등학교	○	○					김상길	43	742-3793	742-3792	744-8791	742-3791	743-8398	370-807	충청북도 영동군 영동읍 부용리 42-1 ydis.hs.kr	영동농공고등학교200603.01
충북	공	실업	실업	제천산업고등학교		○				○	이관우	43	646-9664	646-9661	646-9662	646-9660	643-7293	390-200	충북 제천시 고명동 765번지 http://jci.hs.kr/	의림공업고등학교(2006)
충북	공	실업	실업	진천농공고등학교	○	○					경연호	43	532-1345	532-1347	532-1347	532-1346	532-5687	365-803	충청북도 진천군 진천읍 교성리166번지 www.chinchon-at.hs.kr	특수1 포함
충북	공	인문	종합	광혜원고등학교		○				○	이병래	43	535-3282	535-3281	535-8832	525-3280	535-4954	365-830	충북 진천군 광혜원면 광혜원리 520 www.ghw.hs.kr	도지정품성지도
충남	공	실업	특성	공주공업고등학교		○					박용식	41	841-2703	841-2702	841-9515	841-2701	841-4920	314-890	충남 공주시 유구읍 백교리 133번지 http://www.gong.hs.kr	유구공업고등학교(2001)
충남	공	실업	일반	논산공업고등학교		○					심정보	41	736-1631	736-1633	736-1635	736-0193	736-1638	320-804	충남 논산시 취암동 536-1 http://124.0.127.2/	
충남	공	실업	특성	부여전자고등학교		○					차형재	41	833-2082	833-2081	834-2058	833-2080	834-2059	323-923	충남 부여군 임천면 만사리 199 http://www.garim.or.kr	교육부연구대학
충남	공	실업	특목	연무대기계공업고등학교		○					최광수	41	742-7301	742-7302	742-7304	742-7303	742-7307	320-834	충남 논산시 연무읍 마산리 505 http://www.yeonmutech.hs.kr	학교-기업간 연계 프로그램 개발·운영을 통한 맞춤형 인력 양성
충남	공	인문	특성	예산전자공업고등학교		○					손영원	41	334-0062	334-0063	334-3616	334-0061	334-0401	340-802	충남 예산군 예산읍 관자리 315-7 http://www.yes.hs.kr	중소기업창업지원사업(직업)교육 연구학교
충남	공	실업	특성	운산공업고등학교		○					윤선규	41	663-4532	663-4535	663-1062	663-4536	662-0738	356-832	충남 서산시 운산면 용장리 246-1 http://www.unsan.hs.kr	
충남	공	실업	일반	장항공업고등학교		○					니창순	41	956-4675	956-6302	956-4520	956-0292	956-7639	325-908	충남 서천군 장항읍 화천리 330번지 http://www.ianghang-th.hs.kr	

시도	설립 형태	인가 형태	운영 형태	학 교 명	계열설치						교장 성명	DDD	전화번호				전 송 (FAX)	우편	주소 홈페이지	비고
					농업	공업	상업	수해	가사	기타			교장실	교무부	실습부	행정실				
충남	공	실업	일반	진산공업고등학교		○					서승태	41	752-4377	752-4375		752-4376	752-6466	312-933	충남 금산군 진산면 읍내리 172 http://jinsan.hs.kr/	기간제 교사: 병가로 인해 4.10~5.3일까지(체육과목)
충남	공	실업	일반	천안공업고등학교		○					김완식	41	558-9800	558-9801	558-9805	558-9803	558-9817	330-130	충남 천안시 성황동 4-15 http://ct.or.kr	
충남	공	실업	일반	홍성공업고등학교		○					이중배	41	642-8219	642-8217	642-0961	642-8218	642-0966	350-873	충남 홍성군 결성면 읍내리 527-1 http://www.hstec.hs.kr	결성공고(1994)
충남	공	실업	실업	금산산업고등학교	○	○	○				윤여백	41	753-5103	753-5102	753-5114	753-5101	753-5106	312-805	충남 금산군 금산읍 아인리 107 http://www.kumsan-ih.hs.kr	
충남	공	실업	실업	서산농공업고등학교	○	○					황치은	41	665-2058	665-7400	664-4334	665-2059	664-4335	356-800	충남 서산시 동문동 177번지 http://www.sath.hs.kr	산학연계시범학교
충남	공	실업	실업	주산산업고등학교	○	○					임관희	41	934-9271	934-9275	934-9275	934-9272	932-0833	355-861	충남 보령시 주산면 금암리 506 http://www.jusan.hs.kr/	특수학급2개반
충남	공	실업	실업	청양농공업고등학교	○	○					천장욱	41	943-1471	943-1473	943-1474	943-1475	943-1477	345-801	충남 청양군 청양읍 화성보령로70 http://www.chongyang.hs.kr	
충남	공	실업	실업	함덕산업고등학교	○	○					최문기	41	362-4396	362-2793	362-8751	362-2792	363-1125	343-900	충남 당진군 당진읍 소소리 51-1 http://www.habnong.hs.kr	함덕농공업고등학교(2003)
충남	공	실업	실업	홍산농공업고등학교	○	○					윤평로	41	836-1051	836-1052	836-1057	836-1055	836-1054	323-841	충남 부여군 홍산면 북촌리124-2번지 http://hongsan-agh.hs.kr	
전북	공	실업	특목	군산기계공업고등학교		○					윤석동	63	460-1201	460-1205	460-1220	460-1260	465-6255	573-120	전북 군산시송풍동925-3 http://www.kunsan-mh.hs.kr	봉사활동시범학교
전북	공	실업	일반	삼례공업고등학교		○					김수원	63	291-4910	291-4911	291-6760	291-2874	291-0774	565-805	전북 완주군 삼례읍 후정리69-3 http://www.samrye.hs.kr/	
전북	공	실업	특성	이리공업고등학교		○					최태범	63	858-4151	858-3712	858-4156	858-3711	858-4154	570-956	남중2가동 379-2 http://125.250.116.1/class	창업교육연구학교
전북	공	실업	일반	장계공업고등학교		○					하각영	63	351-1516	351-1518	351-2448	351-1517	353-1591	597-842	전북 정수군 장계면 장계리278-1 http://www.janggye.hs.kr/	
전북	공	실업	특목	전주공업고등학교		○					윤여병	63	210-9301	210-9321	210-9323	210-9305	212-5325	561-330	전주시 덕진구 여의동 548-2 http://jt.hs.kr	사회복지사들이용한 교육부시범학교
전북	공	실업	특성	줄포자동차공업고등학교		○					박종국	63	584-9405	584-9407	584-9406	584-9406	584-9409	570-883	전라북도 부안군 줄포면 우표리 138번지 http://www.ipm.hs.kr/	현장실습연구시범학교
전북	공	실업	일반	진안공업고등학교		○					김종길	63	433-3231	433-2606	433-3821	433-3232	433-5704	567-804	전북 진안군 진안읍 군상리 1054 http://jinan.hs.kr	산학연계시범학교
전북	공	실업	일반	칠보고등학교		○					권태중	63	531-1580	531-1581	531-1583	531-1584	531-1585	580-943	전북 정읍시 칠보면 시산리 625번지 http://chilbo.hs.kr	
전북	공	실업	실업	남원용성고등학교	○	○					김상구	63	631-1342	631-1343	631-1344	631-1341	631-1297	590-190	전북 남원시 도동동 220번지 http://yongsung.hs.kr	
전북	공	실업	실업	부안농공고등학교	○	○					강재택	63	583-6655	583-7337	584-7338	583-2844	583-3482	579-832	전북 부안군 행안면 신기리 24번지 http://buanat.hs.kr	
전북	공	실업	실업	오수고등학교		○	○				김상한	63	642-7200	642-5081	642-1334	642-5080	642-1806	566-895	임실군 오수면 오수리 455 www.osu.hs.kr	직업교육평가 시범학교
전북	공	실업	실업	정읍제일고등학교	○	○					정수량	63	535-4103	535-0304	535-0305	532-8342	535-0307	580-010	전라북도 정읍시 수성동 443 http://www.ijh.hs.kr	정읍농·공고등학교(2003), 교육부지정교육과정시범학교
전북	공	인문	종합	김제고등학교		○				○	김영길	63	546-8391	546-8392	546-8396	546-8393	547-3373	576-020	전북 김제시 신흥동 345-1 www.gimje.hs.kr	창업교육연구학교
전북	공	인문	종합	순창제일고등학교		○				○	김정호	63	653-1991	653-1992	653-1995	653-1993	653-1990	595-804	전북 순창군 순창읍 장덕리 101 http://www.scje.hs.kr	도서관운영연구시범학교
전북	국	실업	특목	전북기계공업고등학교		○					박능순	63	840-5333	840-5313	840-5351	840-5341	842-3519	570-702	익산시 남중동 1가 55 http://cmt.or.kr/	
전북	사	실업	특성	한국게임과학고등학교		○					정광호	63	262-0700	261-0700	261-0700	263-0700	261-0701	565-913	전북 완주군 운주면 장선리 121번지 www.game.hs.kr	자율학교
전북	사	실업	특성	강호사이버고등학교		○	○				강인숙	63	564-6001	564-4477		564-2765	561-2765	585-802	전북 고창군 고창읍 덕산리 17 kangho.hs.kr	
전북	사	인문	종합	영선고등학교	○	○	○			○	양연석	63	564-0078	562-9703	562-2742	562-9705	563-0910	585-880	전북 고창군 무장면 무장리 431-1 http://www.yongsun.hs.kr	영선종합고등학교(2005)
전남	공	실업	일반	구림공업고등학교		○					김연옥	061	471-6310	471-6313	471-6316	471-6312	471-0259	526-851	전남 영암군 군서면 동구림리 414-1 www.gurim-tech.hs.kr	

시도	설립 형태	인가 형태	운영 형태	학 교 명	계열설치						교장 성명	DDD	전화번호				전 송 (FAX)	우편	주소 홈페이지	비고
					농업	공업	상업	수해	가사	기타			교장실	교무부	실습부	행정실				
전남	공	실업	특성	담양공업고등학교		○					지영섭	061	381-0300	381-3194	381-3197	381-3193	381-3092	517-803	전남 담양군 담양읍 반용리 50 www.damyang-t.hs.kr	비즈쿨시범학교
전남	공	실업	일반	목포공업고등학교		○					오수정	061	276-2550	273-6135	273-2092	273-6131	276-2551	530-362	전남 목포시 용당2동 171-11 mokpo-mt.hs.kr	비즈쿨시범학교, 목포기계공업고등학교(2006)
전남	공	실업	일반	무안고등학교		○					김춘환	061	453-2634	453-2632	453-4695	453-2633	453-8274	534-802	전남 무안군 무안을 교촌리 205 www.muam.hs.kr	무안종합고등학교(2002)
전남	공	인문	일반	보성북내종합고등학교		○					김승희	061	852-5543	852-5542	853-1803	852-5540	863-7880	546-832	전남 보성군 북내면 봉천리 300 www.bongnae.hs.kr	
전남	공	실업	일반	순천공업고등학교		○					조순영	061	721-5982	721-5972	721-1481	721-7585	721-7266	540-967	전남 순천시 조례동 1160 www.sungong.hs.kr	
전남	공	실업	일반	순천전자고등학교		○					정삼지	061	750-2600	750-2511	750-2549	750-2500	752-7312	540-811	전남 순천시 서면 통산리 107 www.jeonja.hs.kr	안전교육시범학교
전남	공	인문	일반	신북전자공업고등학교		○					문병두	061	472-9163	472-9159	472-7184	472-9158	472-7183	526-831	전남 영암군 신북면 이천리 280 http://shinbuket.hs.kr	비즈쿨시범학교
전남	공	실업	일반	여수전자화학교등학교		○					차완기	061	691-2682	691-2683		691-2684	691-7482	555-110	전남 여수시 화장동 834 yeosumeca.hs.kr	학생봉사활동시범학교
전남	공	인문	일반	영광염산전자공업고등학교		○					김재진	061	353-1767	352-9662	352-9662	352-9661	353-9799	513-862	전남 영광군 염산면 봉남리 101-5 yomsan-th.hs.kr	
전남	공	실업	일반	해남공업고등학교		○					박영규	061	535-4407	535-4408	535-0435	535-4404	535-4999	536-806	전남 해남군 해남읍 남외리 24-1 haenam-tech.hs.kr	맞춤형교육정책연구학교
전남	공	실업	실업	광양실업고등학교	○	○					김용호	061	763-7659	762-2702	761-0218	762-2704	762-3404	545-804	전남 광양시 광양읍 우산리 573 gwang-yangsilgo.hs.kr	사회복지사활용정책연구학교
전남	공	실업	실업	보성실업고등학교	○	○					윤성만	061	853-9243	852-2396	852-2397	852-2395	853-1905	540-860	전남 보성군 보성읍 옥평리 770 http://www.bosungv.hs.kr	
전남	공	실업	실업	여천실업고등학교		○	○	○	○		오종규	061	644-0209	644-0208	644-2128	644-0207	644-1794	556-901	전남 여수시 돌산읍 군내리 139 http://yochon-vhs.hs.kr	
전남	공	실업	실업	영광실업고등학교	○	○					홍명호	061	352-1821	361-2712		361-2711	353-4147	513-805	전남 영광군 영광읍 단주리 560-1 www.yeongkwang.hs.kr	문화예술교육정책연구학교
전남	공	실업	실업	장흥실업고등학교		○	○				오승록	061	863-3540	863-2991	863-4565	863-2993	863-8452	529-803	전남 장흥군 장흥읍 행원리 1205 http://jangheungsil.hs.kr	
전남	공	실업	특성	전남조리과학고등학교	○	○			○		권상훈	061	362-0739	363-0738		363-0737	363-0743	516-801	전남 곡성군 곡성읍 교촌리 22 www.gokseong.hs.kr/	곡성실업고등학교(2006)
전남	공	실업	실업	진도실업고등학교	○	○	○				전길욱	061	544-2168	544-2340	544-4026	544-2026	544-4436	539-801	전남 진도군 진도읍 교동리 596-1 www.jindosilgo.hs.kr	비즈쿨시범학교
전남	공	인문	실업	화순실업고등학교		○	○				김장일	061	372-0383	374-2290	374-2290	374-2291	374-0523	519-808	전남 하순군 화순읍 신기리 60 www.hwasunvh.hs.kr	비즈쿨시범학교
전남	공	인문	실업	황산실업고등학교		○	○				최진철	061	535-2833	532-2832	534-9864	532-2831	535-2834	536-862	전남 해남군 황산면 우항리 10-1 www.hwangsany.hs.kr/class/	비즈쿨시범학교
전남	공	인문	종합	고흥도화고등학교		○			○		김창호	061	835-7835	835-7834	834-7438	835-7832	835-7833	548-890	전남 고흥군 도화면 당오리 480-3 dohwago.e-wut.co.kr	고흥도화종합고등학교(2002)
전남	공	실업	종합	고흥영주종합고등학교		○			○		김재남	061	835-0172	835-0173	835-0175	835-0171	835-0174	548-831	전남 고흥군 과역면 과역리 442-2 www.youngju.hs.kr/home_s/	
전남	공	실업	통합	장성실업고등학교	○	○			○		박영길	061	392-4461	382-4462	392-1644	392-2453	392-5942	515-800	전남 장성군 장성읍 영천리 615 www.changsungv.hs.kr	통합형고시범학교
전남	공	실업	종합	주암종합고등학교		○			○		이기석	061	754-1620	754-1559	754-2390	755-1811	754-1858	540-842	전남 순천시 주암면 구암리 760 www.juam.hs.kr	
전남	공	실업	종합	진상종합고등학교		○	○		○		정영기	061	772-9965	772-1182	772-1559	772-1181	772-5103	545-841	전남 광양시 진상면 섬거리 557-38 jinsang.hs.kr	흡연예방교육시범학교
전남	공	실업	종합	함평월야종합고등학교		○			○		김성대	061	323-1177	323-1824		323-1823	323-7484	525-884	전남 함평군 월야면 월야리 627-5 www.wolya.hs.kr	
전남	사	실업	일반	나주공업고등학교		○					백복규	061	332-3913	332-3914	332-2911	332-3911	333-0743	520-180	전남 나주시 대호동 832 www.naju-tech.hs.kr	
전남	사	실업	일반	여수공업고등학교		○					임성술	061	660-2501	660-2521	660-2538	660-2507	662-0105	550-813	전남 여수시 동산동 550 www.yeosu-th.hs.kr/	
전남	사	실업	실업	목포성신고등학교		○	○				정현덕	061	272-9556	272-9551	277-4795	272-9552	279-9417	530-823	전남 목포시 상동 328 http://mpss.hs.kr	

시도	설립 형태	인가 형태	운영 형태	학 교 명	계열설치						교장 성명	DDD	전화번호				전 송 (FAX)	우편	주소 홈페이지	비고
					농업	공업	상업	수해	가사	기타			교장실	교무부	실습부	행정실				
전남	사	실업	실업	목포중앙고등학교		○	○				김현숙	061	281-1474	281-1475	281-1475	281-1477	281-1479	530-410	전남 목포시 대양동 208 http://mokpojoongang.hs.kr	목포실업고등학교(2004)
전남	사	실업	실업	순천청암고등학교		○	○				유병용	061	743-0031	743-0032		743-0033	743-0030	540-944	전남 순천시 덕월동 318 http://sca.hs.kr	
전남	사	실업	실업	진성여자고등학교		○	○				권병일	061	640-2100	640-2102	640-2105	640-2130	641-6896	550-160	전남 여주시 봉강동 203-1 www.jsg.hs.kr	진성정보고등학교(2005)
전남	사	실업	종합	여수정보과학고등학교		○	○			○	곽영표	061	650-6237	650-6222	650-6228	650-6211	651-0786	550-817	전남 여주시 문수동 182 www.yosuis.hs.kr	비즈쿨시범학교
전남	사	실업	종합	옥과고등학교		○				○	김영신	061	360-5601	360-5610	360-5623	360-5600	363-0026	516-911	전남 곡성군 옥과면 옥과리 285 www.okgwa.hs.kr	
경북	공	실업	특성	경북자동차고등학교		○					오성세	053	857-3830	857-3832	856-7794	857-3831	857-7367	712-852	경북 경산시 자인면 북사리 242 http://iago.hs.kr/	경산자동차고등학교(2006)
경북	공	실업	일반	경주공업고등학교		○					정석봉	054	772-3981	772-3983		772-3982	773-3983	780-939	경상북도 경주시 금성로 157 www.kjth.hs.kr	기업공고연계
경북	공	실업	특성	경주디자인고등학교		○					강문순	054	745-3744	745-3718		745-3713	745-3714	780-921	경주시 현곡면 가정리 49-2 http://www.godesign.hs.kr	
경북	공	실업	특목	금오공업고등학교		○					이광시	054	461-1684	461-1683	461-1682	461-1686	461-1688	730-901	경상북도 구미시 공단1동 111번지 www.koths.or.kr	기업공고연계
경북	공	실업	일반	문경공업고등학교		○					장우전	054	554-1781	554-1782		554-1785	554-1786	745-885	경상북도문경시점촌동5-2번지 http://www.mungyeong-th.hs.kr/	
경북	공	실업	일반	상산전자고등학교		○					박경홍	054	532-1517	532-1515	535-1678	532-1516	536-1516	742-703	경북 상주시 계산동 482-3 http://sangsan.e-wut.co.kr	상산전자공업고등학교(2006)
경북	공	실업	일반	아포공업고등학교		○					임성광	054	439-3315	431-5005		431-5004	431-5002	740-860	경북 김천시 아포읍 국사리 748-3 http://www.apo.hs.kr/index-2.htm	기업공고연계
경북	공	실업	일반	안강전자고등학교		○					이재식	054	761-6353	761-9942	761-9943	761-2005	761-5052	780-807	경북 경주시 안강읍 안강1리 233-7 http://www.angang.hs.kr/	
경북	공	실업	일반	의성공업고등학교		○					신장수	054	832-0070	832-0069	832-6132	832-0068	832-5822	769-803	경북 의성군 의성읍 중리리 720 http://www.ustech.hs.kr	
경북	공	실업	특성	청도전자고등학교		○					은흥기	054	372-2591	372-2592	371-6362	372-2593	373-4528	714-833	경상북도 청도군 풍각면 송서리 553-6번지 www.cde.hs.kr	이러닝미래
경북	공	실업	일반	평해공업고등학교		○					박종남	054	787-4180	787-5332	787-8115	787-5051	787-7867	767-900	경북 울진군 평해읍 율송리 508-3번지 http://www.pyth.hs.kr/	
경북	공	실업	일반	포항여자전자고등학교		○					박화식	054	249-4024	249-4025	249-4026	249-4027	241-0845	791-170	경북 포항시 북구 용흥동 43 http://pgeh.hs.kr	산학협동
경북	공	실업	일반	흥해공업고등학교		○					이종수	054	261-4038	261-1122	262-3337	261-1121	262-9795	791-940	포항시 북구 흥해읍 옥성리 376번지 http://www.heunghae-th.hs.kr/	직업교육
경북	공	실업	실업	고령실업고등학교	○	○					최봉수	054	955-3600	955-3601	954-3384	955-3603	955-3611	717-804	경북 고령군 고령읍 연조리 4번지 http://www.kosil.hs.kr	
경북	공	실업	실업	김천농공고등학교	○	○					김택희	054	430-2111	430-2113		430-2112	433-4236	740-160	경북 김천시 교동 581번지 http://gimnong.hs.kr	
경북	공	실업	종합	진보고등학교		○	○			○	이재준	054	872-3558	874-2009	874-2009	874-2624	873-5871	763-810	경북 청송군 진보면 진안리 562번지 http://www.iinbo.sc.kr	
경북	국	실업	특목	구미전자공업고등학교		○					박성권	054	470-3702	470-3801	470-3811	470-3710	473-3261	730-721	경북 구미시 임수동 200 www.gnet.hs.kr	학교교육력제고
경북	사	실업	일반	금호공업고등학교		○					박종득	054	333-3613	333-3612	337-2173	333-3611	333-6421	770-802	경상북도 영천시 금호읍 교대리 172-1 http://www.gumho.hs.kr	
경북	사	실업	일반	상주공업고등학교		○					권효중	054	532-3413	532-3416		532-3412	531-3412	742-704	경상북도 상주시 낙양동 388번지 http://sanggong.com	
경북	사	실업	일반	신라공업고등학교		○					손수혁	054	774-7671	774-7673	774-7674	774-7672	774-7675	780-872	경주시 전북면 신당리 1084 http://www.silla.hs.kr	봉사활동
경북	사	실업	일반	안동공업고등학교		○					권능성	054	842-5401	842-8300	842-8303	852-0505	842-5402	760-300	안동시 송현동 273 http://www.andong-tec.hs.kr/	
경북	사	실업	일반	영주과학기술고등학교		○					최훈	054	636-2703	636-2702	내선	636-2701	636-2704	750-800	경북 영주시 풍기읍 교촌리 147 http://ggg.hs.kr	풍기공업고등학교(2000년)
경북	사	실업	일반	영천전자고등학교		○					조승호	054	337-3501	337-3505	337-2591	337-3502	337-3503	770-832	경북영천시 화남면삼창리86번지 http://www.yeongchun-th.hs.kr	

시도	설립 형태	인가 형태	운영 형태	학 교 명	계열설치						교장 성명	DDD	전화번호				전 송 (FAX)	우편	주소 홈페이지	비고
					농업	공업	상업	수해	가사	기타			교장실	교무부	실습부	행정실				
경북	사	실업	특성	청송자동차정보고등학교		○					오인규	054	873-5492	872-3554		872-3455	872-5892	763-841	경북청송군부남면대전리654 http://www.cst.hs.kr	
경북	사	실업	특목	포항제철공업고등학교		○					조성발	054	279-4061	279-4607	279-4608	279-4605	279-4687	790-834	경북 포항시 남구 지곡동 418 http://www.pocheoltech.hs.kr/	
경남	공	실업	특성	거제공업고등학교		○					진재곤	55	630-9001	630-9012	630-9017	630-9006	630-9008	656-800	경상남도 거제시 신현읍 고현리 산60-12 geoje-th.hs.kr	
경남	공	실업	특목	경남항공고등학교		○					허성락	55	673-4561	673-4563	674-0068	673-4564	674-1843	638-801	경남 고성군 고성읍 교사리 338-5 www.hanggong.hs.kr	안전교육시범학교
경남	공	실업	특목	김해건설공업고등학교		○					김광한	55	334-4546	336-4081	336-4081	334-5551	328-6758	621-900	김해시 구산동 185번지 http://www.maehwa.hs.kr/	
경남	공	실업	실업	밀양공업고등학교		○					민병돈	55	353-7538	352-7537	352-7537	352-7538	353-9958	627-873	경남 밀양시 무안면 신벌리 327번지 www.milgong.hs.kr	
경남	공	실업	일반	삼천포공업고등학교		○					김승운	55	834-8600	834-8601	834-8601	834-8602	834-8603	664-830	경남 사천시 동금동 45-1 http://www.samgong.hs.kr	비즈쿨시범학교
경남	공	실업	종합	의령고등학교		○				○	문철수	55	573-2059	573-2384		573-2383	573-7653	636-803	경남 의령군 의령읍 동동리 1012 http://www.uiryong.hs.kr/	
경남	공	실업	특목	진주기계공업고등학교		○					고원석	55	757-3144	752-1803	762-6167	752-1801	757-3143	660-904	경남 진주시 상평동 272번지 http://220.65.152.3	
경남	공	실업	특목	창원기계공업고등학교		○					김동백	55	282-5405	282-2533	282-2533	282-5081	289-8926	641-843	경남 창원시 중앙동 106-3번지 http://www.yonggi.hs.kr/	산학연계를 통한 기술영재 육성 프로그램 운영
경남	공	실업	실업	거창산업과학고등학교	○	○					최준홍	55	942-3713	942-3712	943-4094	942-3711	942-1791	670-802	경상남도 거창군 거창읍 김천리 150 http://www.sangsalmi.hs.kr/	비즈쿨시범학교
경남	공	실업	일반	진영제일고등학교	○	○	○		○		김영채	55	343-5410	343-5412	343-5413	343-5410	343-4550	621-805	경남 김해시 진영읍 여래리 68 http://jinyeongjeil.hs.kr	
경남	공	실업	실업	창녕제일고등학교	○	○					윤상일	55	532-3251	532-3253	532-3253	532-3252	532-3257	635-805	경상남도 창녕군 창녕읍 말흘리 300번지 http://www.changnyoung-j.hs.kr/	ICT 활용교육 시범(선도)학교
경남	공	실업	실업	함양제일고등학교	○	○	○				김인숙	55	963-2490	963-2489	963-2480	963-2488	963-5188	676-801	경남 함양군 함양읍 교산리 210 www.hamyangjeil.hs.kr	
경남	공	인문	종합	거제종합고등학교	○	○			○	○	박재홍	55	639-2301	636-1801	639-2327	636-1803	636-1804	656-820	경남 거제시 하청면 하청리 698-1번지 http://koje-coh.hs.kr/	비즈쿨시범학교
경남	공	실업	종합	단성고등학교		○				○	김명식	55	973-6383	973-6381	972-2490	973-6308	973-6384	664-941	경남 산청군 단성면 강누리 364-1 http://www.danseong.hs.kr	
경남	공	실업	종합	산청고등학교	○	○				○	문동주	55	973-2043	973-0782	972-0784	973-0781	972-0783	666-805	산청군 산청읍 옥산리 815 http://sancheong.hs.kr	산청종합고등학교(1998)
경남	공	실업	종합	초계고등학교		○	○			○	조상래	55	932-3404	932-1004	932-1916	932-1216	931-3988	678-821	경남 합천군 초계면 아막리 87 www.chogye.hs.kr	초계종합고등학교(2006)
경남	공	실업	종합	하동고등학교		○				○	최길명	55	883-3841	883-3843	883-3843	883-3842	883-9067	667-801	경상남도 하동군 하동읍 광평리 442번지 http://www.hadong.hs.kr	비즈쿨연구시범학교
경남	사	실업	기술	경남전자고등학교		○					윤정	55	246-7184	246-7181	246-7182	246-7183	246-8300	631-857	경남 마산시 상남동 46-1 http://www.kyongnam-el.hs.kr/	
경남	사	실업	일반	경진고등학교		○					오경환	55	746-1525	746-1522	741-1229	746-1521	746-1524	660-050	경남 진주시 상봉서동 1196 www.gyeongjin.hs.kr	세광공업고등학교(2003)
경남	사	실업	특성	대동기계공업고등학교		○					김병수	55	758-6864	758-6803	758-6714	758-6716	758-6861	660-380	경상남도 진주시 장제동 590번지 http://i-daedong.hs.kr/	
경남	사	실업	실업	마산공업고등학교		○					유둘석	55	255-6722	255-1315	256-3390	255-1314	294-8864	630-522	경상남도 마산시 합성동 12-3 http://magong.hs.kr	
경남	사	실업	실업	창녕공업고등학교		○					김규원	55	533-1886	533-1888	533-1891	533-1890	533-1885	635-933	경남 창녕군 고암면 우천리 870-1 http://cths.hs.kr	자율학교
경남	사	실업	일반	창원공업고등학교		○					박동호	55	288-3594	288-3593	288-3511	288-2864	288-3592	641-847	경남 창원시 팔용동 45 www.changwon-t.hs.kr	
경남	사	실업	일반	한일전산여자고등학교		○					이종호	55	255-8771	255-8772	252-8239	255-1631	298-0592	630-812	경남 마산시 양덕동 888-9번지 www.hi.hs.kr	
제주	공	실업	일반	한림공업고등학교		○					김광호	64	796-3211	796-3212	796-3212	796-3213	796-4228	695-830	북제주군 한림읍 한림리 871 www.hanrim-th.hs.kr	
제주	공	실업	실업	서귀포산업과학고등학교	○	○					신현구	64	733-8766	733-8761	733-8762	733-8760	733-8764	697-050	서귀포시 상호동 1263 www.sis.hs.kr	

시도	설립	인가	운영	학 교 명	계열설치						교장	DDD	전화번호				전 송 (FAX)	우편	주소 홈페이지	비고
					농업	공업	상업	수해	가사	기타			성명	교장실	교무부	실습부				
제주	공	실업	특성	제주관광산업고등학교	○	○			○		고병윤	64	746-0766	746-0765	746-0765	746-0767	747-4377	690-706	제주도 제주시 노형동 607 www.jejutour.hs.kr	
제주	공	실업	특성	제주관광해양고등학교		○		○	○		양정현	64	782-6091	782-6092	784-6093	782-6094	784-6098	699-903	남제주군 성산읍 오조리 360 www.jejutm.hs.kr	
제주	사	실업	일반	제주공업고등학교		○					오영호	64	702-6250	702-6252	702-6247	702-6251	702-6255	690-130	제주시 월평동 683번지 www.cit.hs.kr	

3.

상업계 고등학교 주소록

시도	설립	인가	운영	학 교 명	계열설치						교장	DDD	전화번호				전 송 (FAX)	우편	주소 홈페이지	비고	
					양	공	상	수	가	기			성명	교장실	교무부	실습부					행정실
서울	공	실업	일반	경기상업고등학교			○					임인홍	2	737-3051	737-6490	737-0681	737-0583	722-0504	110-030	서울시 종로구 청운동 자하문길 136 http://ggc.hs.kr	
서울	공	실업	실업	덕수정보산업고등학교			○					이종성	2	2292-5706	2299-0702	2291-3148	2292-5707	2299-0703	133-070	서울시 성동구 행당동 70-28 http://www.duksoo.hs.kr	
서울	공	실업	실업	도봉정보산업고등학교			○					박노원	2	3491-7690	3491-7692	3491-7693	3491-7691	3491-7697	132-020	서울시 도봉구 방학1동 723번지 www.dobong.hs.kr	
서울	공	실업	실업	서울경영정보고등학교			○					신성우	2	2694-1371	2694-8834	2694-8837	2694-3710	2694-3604	158-093	서울시 양천구 신월3동 43-8 www.seoul-mi.hs.kr	
서울	공	실업	특성	선린인터넷고등학교			○					천광호	2	713-6212	713-6213	713-6217	713-6212	704-0960	140-133	서울시 용산구 돌모루길 27 http://sunrint.hs.kr/	
서울	공	실업	실업	성동여자실업고등학교		○	○		○			손경희	2	2-2238-403	2252-9567	2254-2697	2252-1932	2235-7150	100-823	서울시 중구 신당동 250-3 www.sdgirl.hs.kr	
서울	사	실업	종합	염광여자정보교육고등학교		○	○			○		전충용	2	994-3101	994-3105	994-3106	994-3104	992-3624	139-724	서울시 노원구 월계2동 820번지 www.yunkwang-gje.hs.kr	
서울	사	실업	실업	경기여자상업고등학교			○					오유선	2	392-8888	392-5553	392-5554	392-6666	392-2233	100-808	서울시 중구 만리동 1가 54-5 www.GGGC.HS.KR	
서울	사	실업	일반	경북여자정보산업고등학교			○					정삼현	2	3661-7311	3661-3425	3661-3420	3661-3677	3661-8372	157-733	서울시 강서구 화곡로 78(등촌동 131) www.kbi.hs.kr	
서울	사	실업	일반	고령정보산업고등학교			○					유선길	2	921-5536	928-8366	922-7536	926-2886	924-6059	136-060	서울시 성북구 돈암동 45-88 www.komyung.hs.kr	
서울	사	실업	일반	광신정보산업고등학교			○					이언섭	2	887-2549	887-2546	887-8827	887-3075	887-3075	151-020	서울시 관악구 신림10동 328번지 http://kwangshin-l.hs.kr	
서울	사	실업	일반	구로여자정보산업고등학교			○					하용선	2	2618-4644	2683-5362	2683-5473	2683-7019	2617-7787	152-110	서울시 구로구 궁동 110-1 guro.hs.kr	
서울	사	실업	일반	대경정보산업고등학교			○					최은병	2	2238-4070	2235-1847	2235-6890	2234-0798	2237-9142	100-826	서울시 중구 신당동 333-579 http://www.daekyeong.hs.kr/	
서울	사	실업	실업	대동정보산업고등학교			○					진기환	2	742-1133	763-1630	763-2209	763-1631	763-1632	110-800	서울시 종로구 계동 35번지 www.dae-dong.hs.kr	
서울	사	실업	일반	대일여자정보산업고등학교			○					황보연	2	940-7361	940-7363	940-7366	940-7373	941-0317	136-857	서울시 성북구 정릉동 산17번지 6호 www.daeil-info.hs.kr	
서울	사	실업	일반	동구여자상업고등학교			○					이원표	2	762-1344	762-1309	762-1306	762-1303	745-1842	136-020	서울시 성북구 성북동168-275 www.donggoo.hs.kr	
서울	사	실업	일반	동일여자전산디자인고등학교			○		○			김안수	2	808-0293	807-6333	807-6334	803-9805	892-7260	153-032	서울시 금천구 시흥2동 산100-4 www.dongil-cd.hs.kr	
서울	사	실업	실업	보인정보산업고등학교			○					이석원	2	449-6012	449-6013~5	449-6310	449-6019	449-8063	138-860	서울시 송파구 오금동 162 boin.hs.kr	
서울	사	실업	특성	서울여자상업고등학교			○					한상국	2	873-3612	873-3614	873-3615	873-3613	873-3620	151-724	서울시 관악구 봉천4동 1695번지 sys.hs.kr	
서울	사	실업	특성	서울영상고등학교			○					박춘배	2	2602-0016	2602-7121	2602-7121	2602-7122	2606-1804	158-074	서울시 양천구 신정4동 984 www.youngsang.hs.kr	영상고등학교(2006)
서울	사	실업	일반	서일정보산업고등학교			○					최종희	2	763-4634	763-6244		763-6242	765-8573	110-543	서울시 종로구 창신3동 http://www.seo-il.hs.kr	
서울	사	실업	일반	선일여자상업고등학교			○						2	352-8025	355-5648	355-8861	352-8025	354-0935	122-052	서울시 은평구 갈현동 240-1 http://www.sunilnet.hs.kr	
서울	사	실업	일반	성덕여자상업고등학교			○					권영우	2	475-4621	475-4622	477-5125	475-4620	3784-6939	134-021	서울시 강동구 천호동 23-3 www.sd545.com	
서울	사	실업	실업	성암여자정보산업고등학교			○					문상호	2	989-9980	989-8183		989-8181	989-6767	142-815	서울시 강북구 미아8동 327번지 http://www.seongam-gii.hs.kr/	실용중국어과(2005)

시도	설립	인가 형태	운영 형태	학 교 명	계열설치						교장 성명	DDD	전화번호				전 송 (FAX)	우편	주소 홈페이지	비고	
					농업	공업	상업	수해	가사	기타			교장실	교무부	실습부	행정실					
서울	사	실업	실업	세민정보고등학교			○						2	2665-0101	2665-0935	2665-0832	2665-5900	2666-0065	157-846	서울시 강서구 방화동 242-8 www.semin.hs.kr	
서울	사	실업	실업	송곡여자정보산업고등학교			○				황표순	2	491-2995	434-5627	433-8612	343-4598	432-2183	131-231	서울시 중랑구 망우1동252-1 http://www.sgi.hs.kr		
서울	사	실업	실업	신정여자상업고등학교			○		○		황성행	2	2644-3541	2644-3544	2644-3550	2644-3542	2644-0021	157-894	서울시 강서구 화곡4동 477-1 www.ishinjung.hs.kr		
서울	사	실업	일반	영락여자상업고등학교			○				김형운	2	876-8650	884-0760	872-4498	884-1882	876-2708	151-918	서울시 관악구 봉천동 1558-1 http://youngnak-c.hs.kr		
서울	사	실업	일반	예일여자실업고등학교			○				한철수	2	359-1201	3800-852		3800-999	3800-880	122-819	서울시 은평구 구산동 8-3 http://www.yeil-gvh.hs.kr		
서울	사	실업	실업	은일정보산업고등학교			○				박재련	2	3281-9769	3281-9760	3281-4660	3281-9767	3281-9768	152-052	서울시 구로구 구로2동 390-42 http://www.eunil.net		
서울	사	실업	특성	이화여대병설미디어고등학교			○				이영옥	2	2209-0141	2209-0146,7	2209-0149	2209-0142	438-1549	131-802	서울시 중랑구 망우1동 220번지 www.ewhamedia.hs.kr	영란여자정보산업고등학교(2005)	
서울	사	실업	일반	일신여자상업고등학교			○				최규완	2	2140-8230	2140-8233	2140-8255	2140-8220	2140-8224	138-854	서울시 송파구 송파동 179번지 http://ilshin.hs.kr		
서울	사	실업	실업	정화여자상업고등학교			○				김명희	2	968-6862	960-1495	3295-4393	967-0178	969-0693	130-061	서울시 동대문구 제기1동 293번지 www.jeonghwa.hs.kr		
서울	사	실업	실업	해성여자상업고등학교			○				정양현	2	2245-2704	2244-6027	2244-6025	2245-7187	2214-1958	130-023	서울시 동대문구 전농동 90-3 www.haeseong.hs.kr	해성여자전상업고등학교(2005)	
서울	사	실업	일반	현강여자정보고등학교			○				김종재	2	475-4655	483-3280		475-3659	472-6606	134-020	서울시 강동구 천호동 447-17 hyungang.hs.kr		
서울	사	실업	실업	화곡여자정보산업고등학교			○				정천우	2	2665-1934	2665-1935	2665-1935	2662-1450	2664-2803	157-280	서울시 강서구 내발산동 715번지 http://www.hwagok-gii.hs.kr/		
서울	사	실업	실업	동명여자정보산업고등학교			○		○		정연국	2	385-0651	383-2628/9	383-2628/9	383-2628/9	389-5011	122-030	서울시 은평구 대조동91-20 http://dmgii.hs.kr		
서울	사	실업	실업	서서울생활과학고등학교			○		○		황정숙	2	2613-5274	2613-5273	2613-6094	2613-5272	2612-0554	152-110	서울시 구로구 공동 35번지 http://ssls.hs.kr	서서울정보산업고등학교(2004)	
서울	사	실업	특성	서울관광고등학교			○		○		김홍배	2	877-7337	886-9161-4		886-9165	872-9170	151-059	서울시 관악구 봉천9동 1694번지 http://124.2.93.11/	관악여자정보산업고등학교(2005)	
서울	사	실업	실업	선정여자실업고등학교			○		○		박순철	2	3156-1610	3156-1613	3156-1621	3156-1722	352-5073	122-050	서울시 은평구 갈현동 227-5 www.sunjungv.hs.kr		
서울	사	실업	실업	신경여자실업고등학교			○		○		임병렬	2	993-0041	993-0114	993-5218	993-0211	998-7912	132-715	서울시 도봉구 시루봉길2(쌍문동 263번지)	신경여자상업고등학교(1992))	
서울	사	실업	실업	영신여자실업고등학교			○		○		윤종덕	2	934-7912	930-3534		951-5772	3391-9702	139-229	서울시 노원구 중계동 118번지 www.youngshin.hs.kr/		
서울	사	실업	실업	위례정보산업고등학교			○		○		김종환	2	971-0902	971-0231	979-5764	971-0903	973-3052	139-804	서울시 노원구 공릉동 481-3 www.wiryehs.kr		
서울	사	실업	실업	홍익여자디자인문화고등학교			○				정운구	2	3140-1255	3140-1256		3140-1309	3140-1340	121-866	서울시 마포구 연남동 369-1 hdc.hs.kr	경성여자실업고등학교(2005)	
서울	사	인문	종합	장훈고등학교			○		○		선형기	2	841-4121	832-7565	832-7565	842-6921	831-7435	150-052	서울시 영등포구 신길동 176번지 http://www.janghoon.hs.kr		
부산	공	인문	일반	개성고등학교			○		○		박태동	51	897-9241	897-9404	892-8058	897-6404	897-6532	614-104	부산광역시 부산진구 동평9로 31 http://www.gaesung.hs.kr	부산상업고등학교(2005)	
부산	공	인문	일반	부경고등학교			○		○		신두진	51	600-8501	600-8503	600-8503	600-8553	600-8605	602-825	부산광역시 서구 서대신3가 521번지 www.saja.hs.kr	경남상업고등학교(2005)	
부산	공	실업	특성	부산영상고등학교			○				정일빈	51	417-9800	417-9921	419-0309	417-9801	418-9201	606-053	부산광역시 영도구 신선동3가 71-1번지 http://www.visual.hs.kr/		
부산	공	실업	일반	부산정보여자고등학교			○				박영준	51	600-6500	600-6512	600-6555	600-6505	337-3979	616-092	부산시 북구 범방1길 84 http://www.big.hs.kr		
부산	공	실업	일반	부산진여자상업고등학교			○				황선치	51	850-3501	850-3550-1	850-3580	850-3511	867-1064	614-853	부산광역시 진구 양정1동74-159번지 http://jin.hs.kr		
부산	사	실업	일반	계성정보고등학교			○				김종대	51	504-0640	503-8870	503-4846	503-4894	506-1782	611-074	부산광역시 연제구 거제4동 643-162 www.gveseong-l.hs.kr	계성산업정보고등학교(2002년)	

시도	설립	인가 형태	운영 형태	학 교 명	계열설치						교장 성명	DDD	전화번호				전 송 (FAX)	우편	주소 홈페이지	비고
					농 업	공 업	상 업	수 해	가 사	기 타			교장실	교무부	실습부	행정실				
부산	사	실업	일반	대전정보고등학교			○				최인호	51	631-3539	630-0218	630-0256	632-4251	634-4521	608-026	부산광역시 남구 대연동 산128-1 http://taeyon-ih.hs.kr	
부산	사	실업	일반	덕명정보여자고등학교			○			김원호	51	809-3319	803-2851	803-0380	803-1264	803-1263	614-043	부산광역시 진구 전포3동 471 www.deokmyung.hs.kr		
부산	사	실업	일반	동주여자상업고등학교			○			한태인	51	246-4644	246-4641	246-4641	246-4643	246-4097	600-033	부산광역시 중구 광복동 3가3번지 www.dongju.hs.kr		
부산	사	실업	일반	동호정보고등학교			○			결원	51	852-0068	868-0513	852-8770	852-0070	861-4010	614-852	부산시 진구 양정2동16-185 www.dongho.hs.kr	동호정보여자고등학교(2002)	
부산	사	실업	일반	부산여자상업고등학교			○			김창덕	51	754-2250	754-2247	757-4815	754-2249	757-4424	613-131	부산광역시 수영구 망미1동 979-15 http://psgch.hs.kr		
부산	사	실업	일반	부산정보고등학교			○			박청정	51	853-0879	853-0951	853-2439	853-0871	853-0873	614-857	부산시 진구 양정1동 455-7 http://www.psinfo.hs.kr		
부산	사	실업	일반	부산정보과학고등학교			○			남정현	51	635-5066	635-2291	647-3685	635-2293	632-1101	608-044	부산시 남구 문현4동 1098-5번지 http://busan-is.hs.kr		
부산	사	실업	일반	부산정보디자인고등학교			○			민용기	51	248-3715	248-8902	248-3124	248-3126	248-3103	602-023	부산광역시서구남부민3동611-1 http://www.psid.hs.kr		
부산	사	실업	특성	부산컴퓨터과학고등학교			○			남기석	51	467-3886	468-0405	468-4598	467-4996	464-6555	601-832	부산광역시 동구 초량4동 827번지 http://www.pcs.hs.kr		
부산	사	실업	일반	부성정보고등학교			○			결원	51	637-5040	637-5101~3	637-3501	637-5983~4	637-3581	608-041	부산광역시남구문현1동557-1번지 www.pusung.hs.kr		
부산	사	실업	일반	삼정정보고등학교			○			최환영	51	361-9801	361-9802	361-9802	361-9806	361-9809	616-809	부산시 북구 복지2길 81번지 www.sji.hs.kr	동래정보여자고등학교(2005)	
부산	사	실업	일반	성심정보고등학교			○			신동성	51	540-7292	543-9586	543-9586	543-9588	542-0956	612-802	부산광역시해운대구반송3동248-1 http://www.sungsim-i.hs.kr		
부산	사	실업	특성	한국테크노과학고등학교			○			김덕겸	51	416-0429	416-0532	418-4080	416-1863	413-0628	606-817	부산광역시 영도구 연선동 4가 200번지 http://krtechs.com		
부산	사	실업	특성	부산정보관광고등학교			○		○	손효익	51	518-7921	518-7922	518-7922	518-7923	515-2043	609-826	부산광역시 금정구 부곡1동 323-7 pusan-ith.hs.kr		
부산	사	실업	특성	한독문화여자고등학교			○		○	정순택	51	746-2951	743-6917	743-6929	746-2952	743-6918	612-022	부산광역시 해운대구 우2동 139-7 www.handok.hs.kr	한독경영정보여고(2002)	
부산	사	실업	특성	해운대관광고등학교			○		○	임명숙	51	741-4346	742-0041	742-0042	742-0043	741-4348	612-819	부산광역시 해운대구 우1동 351-1 www.h-tour.hs.kr	동산관광정보고등학교(2001)	
부산	사	실업	종합	경일정보고등학교			○		○	반강호	51	271-2076	271-2371	271-2371	271-2075	271-2078	618-813	부산광역시 강서구 명지동 299번지 http://www.kig.hs.kr/	경일정보여자고등학교(2004)	
대구	공	실업	특성	달성정보고등학교			○			김제국	53	614-4850	614-4842	614-1469	614-4807	614-4817	711-891	대구광역시 달성군 구지면 창리 324번지 www.d-s.hs.kr	비즈쿨시범학교	
대구	공	실업	일반	대구제일여자정보고등학교			○			조용식	53	620-5120	620-5132	620-5165	620-5122	655-2892	704-913	대구광역시 달서구 본리동 156번지 1호 www.jeil.hs.kr	직업교육평가모형개발시범학교	
대구	사	실업	일반	경북여자정보고등학교			○			현정국	53	652-4610	652-4611	652-4615	652-4608	652-4607	705-817	대구광역시 남구 대명 2동 1804-2 http://www.kyongbuk-gmi.hs.kr		
대구	사	실업	일반	구남여자정보고등학교			○			이재명	53	652-1585	652-1580	652-1582	652-1586	656-4121	704-907	대구광역시 달서구 두류1동 1207-1번지 http://www.gunam.hs.kr/	구남여자경영정보고등학교(2002)	
대구	사	실업	특성	대구관광고등학교			○			김외열	53	955-1525	953-6203	953-6203	953-6201	957-1446	701-811	대구광역시 동구 신암5동 80번지 www.dgit.hs.kr	특성화고시범학교	
대구	사	실업	일반	대구여자상업정보고등학교			○			김동성	53	656-0228	656-3950	656-3220	656-2447	622-7602	705-818	대구광역시 남구 대명동 1835-3 www.daegu-gch.hs.kr	대구여자경영정보고등학교(2004)	
대구	사	인문	특성	상서여자정보고등학교			○			이재석	53	626-8011	626-8102	626-8102	626-8107	626-3672	704-082	대구광역시 달서구 성당2동670-31 http://www.sangseo.hs.kr	상서여자경영정보고등학교(2004)	
대구	사	실업	일반	중앙경영정보고등학교			○			민병권	53	752-6750	752-9664	751-1260	752-9668	753-8194	706-836	대구광역시수성구 수성4가1145 www.joongang.hs.kr		
인천	공	실업	일반	문학정보고등학교			○			노재학	32	421-4291	427-4287	428-4215	428-4291	428-4289	402-070	인천 남구 문학동 394-4 http://munhak.hs.kr	인천여자정보산업고등학교(2001)	
인천	공	실업	일반	선화여자상업고등학교			○			박영선	32	763-5158	761-6375	763-3037	761-6366	766-7824	402-060	인천광역시 남구 도화동 인천대길 419 http://sunhwa.hs.kr/		

시도	설립 형태	인가 형태	운영 형태	학 교 명	계열설치						교장 성명	DDD	전화번호				전 송 (FAX)	우편	주소 홈페이지	비고
					농업	공업	상업	수해	가사	기타			교장실	교무부	실습부	행정실				
인천	공	실업	특성	영종국제물류고등학교			○				최규환	32	246-3784	746-4400	746-4400	746-0030	746-1815	400-310	인천광역시 중구 운남동 799번지 http://hg.hs.kr/	영종정보고등학교(2006)
인천	공	실업	일반	인천여자상업고등학교			○				최충선	32	761-2351	51-2352교)25	51-2352교)25	761-2353	32-761-235	400-070	인천광역시 중구 신생동 25 http://ic.hs.kr	
인천	공	실업	실업	강남고등학교		○	○				유근우	32	937-3651	937-3652	937-9132	937-3652	937-7421	417-871	인천 강화군 길상면 온수리 409-4 http://www.kangnam.hs.kr	강남종합고등학교(2004)
인천	공	실업	종합	백령종합고등학교			○			○	전태성	32	836-0900	836-0092	836-2201	836-0091	836-2210	409-912	인천시 옹진군 백령면 북포2리 259 http://brmh.hs.kr	
인천	사	실업	일반	경인여자고등학교			○				천정규	32	570-9101	570-9000	570-9160	570-9103	570-9199	404-223	인천광역시 서구 석남동 산10번지 http://kyungin.hs.kr	경인여자상업고등학교(2005)
인천	사	실업	일반	문성정보미디어고등학교			○				서정숙	32	646-6501	465-6389	465-6503	465-6502	465-4327	405-865	인천광역시 남동구 만수1동 977-25 http://www.ims.hs.kr	문성여자상업고등학교(2003)
인천	사	실업	일반	영화여자정보고등학교			○				김정연	32	764-7922	764-7923~5		764-7920	761-5728	401-802	인천광역시 동구 창영동36번지 www.younghwa.org	영화여자상업고등학교(2001)
인천	사	실업	일반	인천중앙여자상업고등학교			○				김애경	32	882-0955	883-8748	883-8734	883-8735	885-8734	400-140	인천광역시 중구 도원동 12번지 http://www.ija.hs.kr	
인천	사	실업	일반	부평정보고등학교			○				박인실	32	428-4522	428-4523	428-4525	428-4522	428-4521	403-131	인천 부평구 십정1동 206 bpi.hs.kr	부평여자경영정보고등학교(2003)
인천	사	실업	종합	제일고등학교			○			○	안중환	32	514-6161	514-6163	514-6164	514-6162	514-6165	430-130	인천광역시 부평구 십정동 576-1 http://jeilgo.hs.kr	제일상업고등학교(2003)
광주	공	실업	일반	광주전산고등학교			○				주규봉	62	949-6801	949-6840	949-6870	649-6807	944-8019	506-010	광주광역시 광산구 송정동 710-3 http://www.gc.hs.kr	광주여자전산상업고등학교(2001)
광주	사	실업	일반	광주여자상업고등학교			○				윤만석	62	675-6047	675-8114	675-8116	675-7929	653-3208	503-843	광주광역시 남구 진월동 406번지 http://kgcg-g.hs.kr	
광주	사	실업	일반	송원여자정보고등학교			○				정무웅	62	360-5975	360-5976	360-5981	360-5979	360-5980	502-801	광주광역시 서구 광천동199-1 http://www.songwon-gc.hs.kr/	송원여상고(2001년)
광주	사	실업	일반	전남여자상업고등학교			○				염동련	62	573-8816	573-8811	573-8812	573-8814	573-8819	500-825	광주광역시 북구 삼각동 479-1 http://www.cqch.org	
광주	사	실업	실업	동일전자정보고등학교		○	○		○		최상선	62	651-4795	676-2733	676-2733	676-2732	676-2736	503-052	광주광역시 남구 방림동 30번지 http://www.k-dongil.hs.kr	
광주	사	실업	종합	서진여자고등학교			○			○	김재구	62	672-1214	672-1213	672-1240	672-1212	671-8189	503-310	광주광역시 남구 주월동 산219-8번지 http://www.gsj.hs.kr	광주육천여자상업고등학교(2002)
대전	공	실업	일반	대전여자정보고등학교			○				은정봉	42	582-6062	582-6063		582-6061	582-6064	301-131	중구 문화1동187-1 http://www.dgi.hs.kr/	
대전	사	실업	일반	대전여자정보과학고등학교			○				정오영	42	623-3603	623-3601	627-7460	623-3602	632-0551	300-091	대전광역시 동구 대성2길 20번지 www.dsgis.hs.kr	
대전	사	실업	일반	대전신일여자고등학교			○				정인득	42	221-1770	221-1771~ 4		221-1775	221-1776	301-815	대전시 중구 부사동 379-1 http://www.shinil.hs.kr	
대전	사	실업	특성	대전여자상업고등학교			○				신동식	42	254-4501	253-4192	254-5496	254-4507	255-8319	301-823	대전광역시 중구 선화동 80번지 www.aram.or.kr	
대전	사	인문	종합	대전이문고등학교			○			○	정석순	42	932-7923	932-7922	932-2933	932-7921	932-1633	306-810	대전광역시 대덕구 석봉동 311-1 http://www.imun.hs.kr	
울산	공	실업	실업	울산미래정보고등학교			○				곽효근	52	263-1929	262-5613	262-5614	264-1876	264-1876	689-812	울주군 삼남면 교동리 950번지 http://ulmi.hs.kr	연양여자상업고등학교(2001)
울산	공	실업	실업	울산상업고등학교			○				김동광	52	277-2437	277-1812		277-1811	223-0058	689-833	울주군 범서읍 굴화리 327-6 http://ulsan.hs.kr	
울산	공	실업	실업	울산여자상업고등학교			○				성낙근	52	275-2147	257-2302		257-2301	257-2335	680-830	울산광역시 남구 신정4동 787번지 www.ulsangch.hs.kr	교육청지정ICT활용연구시범학교
울산	공	실업	실업	울산정보산업고등학교			○				이종문	52	225-0588	225-6491		225-0005	225-6663	689-872	울주군 웅촌면 곡천리 408 uii.hs.kr	
울산	사	실업	실업	울산경영정보고등학교			○				김주탁	52	237-4004	237-4002		237-4001	238-4455	689-893	울산광역시 울주군 온산읍 덕신리 630번지	
경기	공	실업	일반	관악정보산업고등학교			○				임충남	31	386-8325	386-8323	387-5606	386-8326	386-8327	431-811	경기도 안양시 동안구 달안동 1101 http://www.kwanak-ii.hs.kr	

시도	설립	인가	운영	형태	학	교	명	계열설치					교장	DDD	전화번호				전 송 (FAX)	우편	주소 홈페이지	비고
								농	공	상	수	가			기	성명	교장실	교무부				
경기	공	실업	일반	광명정보산업고등학교								조한목	2	899-0915	899-8224	899-4378	898-3395	899-4972	423-823	경기도 광명시 소하2동 883번지 http://www.kmiih.hs.kr		
경기	공	실업	일반	군포정보산업고등학교								홍영표	31	390-5300	390-5322	390-5470	390-5307	397-7662	435-040	경기도 군포시 산본동 1149-6 http://www.kunpo-iih.hs.kr		
경기	공	실업	일반	반월정보산업고등학교								신영수	31	4006-701	437-0282	4006-753	437-0281	437-0214	426-200	경기도 안산시 상록구 남산평길29 http://www.banwol.hs.kr	봉사활동시범학교	
경기	공	실업	일반	부명정보산업고등학교								안호중	32	320-6200	320-6211	320-6264	320-6205	324-7393	420-021	경기도 부천시 원미구 중1동 1711-1 http://www.bminfo.hs.kr		
경기	공	실업	일반	분당정보산업고등학교								김수태	31	714-4145	714-4142	714-4127	714-4141	714-4101	463-804	경기도 성남시 분당구 금곡동 123 http://bundang-ii.hs.kr/	봉사활동시범학교	
경기	공	실업	일반	신일정보산업고등학교								안경호	31	9292-101	9292-121	9292-161	9292-103	917-2109	411-310	경기도 고양시 일산구 일산3동 1041 http://www.i-shinil.or.kr		
경기	공	실업	일반	오산정보고등학교								김유영	31	370-5606	370-5616	370-5690	370-5600	370-5602	447-180	경기도 오산시 청학동 52번지 http://www.osani.hs.kr	오산여자정보고등학교(2006)	
경기	공	실업	일반	일산정보산업고등학교								김영식	31	912-8032	912-8033	921-2453	912-8034	912-8035	411-370	경기도 고양시 일산구 주엽동41 http://www.ilsan.hs.kr		
경기	공	실업	일반	평촌정보산업고등학교								이학주	31	387-5301	387-0271	387-3603	387-0274	387-0275	431-060	안양시 동안구 관왕동 1587-2 http://pcii.hs.kr		
경기	공	실업	일반	하남정보산업고등학교								부성찬	31	795-6297	795-6304	796-2162	795-6306	795-6305	465-120	경기도 하남시 창우동 521-2 http://www.hanamiih.or.kr	5차원전면교육연구학교	
경기	공	실업	일반	부천정보산업고등학교								김상준	32	320-1700	320-1702	320-1752	320-1790	322-1901	420-030	경기도 원미구 부천시 원미구 상1동 391 http://www.ibuchon.hs.kr		
경기	공	실업	일반	성남정보산업고등학교								김계훈	31	706-0294	706-0292	703-3179	706-0291	706-0295	463-070	경기도 성남시 분당구 야탑동 216번지 http://www.sungjung.hs.kr		
경기	공	실업	실업	수원정보산업공업고등학교								이창규	31	212-6695	212-6693	217-7235	212-6694	216-3331	443-821	경기도 수원시 영통구 원천동 78-8 http://swib.hs.kr/		
경기	공	실업	종합	가평고등학교								박재근	31	580-7000	580-7021	580-7053	580-7001	580-7005	477-804	가평군 가평읍 대곡리 113번지 http://www.gapyong.hs.kr		
경기	공	실업	종합	경남종합고등학교								김재탁	31	641-6040	641-6039	641-6039	641-6038	641-5944	467-880	경기도 이천시 설성면 금당리 175 http://www.kyeong-nam.hs.kr		
경기	공	실업	종합	곤지암고등학교								박찬길	31	762-6710	762-6462	761-1229	762-6040	764-6094	468-872	경기도 광주시 실촌읍 곤지암리 453-12 http://gonjiam.hs.kr	비즈쿨연구시범학교	
경기	공	실업	종합	금곡고등학교								강방현	31	592-7370	592-9857	592-9857	592-7081	592-9858	472-802	경기도 남양주시 금곡동 152-18 http://www.kungok.hs.kr	금곡종합고등학교(2004)	
경기	공	실업	종합	남양고등학교								최성규	31	357-5686	356-2034	356-2034	356-2127	357-7144	445-010	경기도 화성시 남양동1633-1 http://namyang.hs.kr	남양종합고등학교(2006), 교육인적자원부지정연구학교	
경기	공	실업	종합	대부고등학교								김종찬	32	886-4271	886-4272	886-4272	886-4277	886-4275	425-330	경기도 안산시 단원구 대부북동 697-6 http://www.daebu.hs.kr	대부종합고등학교(2006)	
경기	공	실업	종합	마장고등학교								임승복	31	632-2080	632-2082	632-0090	632-2080	632-6802	467-814	경기도 이천시 마장면 양촌리 54 http://www.maijang.hi.kr	마장정보산업고등학교(2004), 비즈쿨	
경기	공	실업	종합	백암고등학교								이상천	31	333-1570	332-4020~132-4020(내선)	333-0896	332-4135	449-865	경기도 용인시 처인구 백암면 근창리 166 http://baekahm.hs.kr	백암종합고등학교(2005)		
경기	공	실업	종합	안일여자종합고등학교								김창수	31	681-2215	681-2268	681-2268	681-2214	681-2216	451-884	평택시 안중읍 안중리 293-46 http://anil.hs.kr		
경기	공	실업	종합	여주여자고등학교								박풍석	31	883-1140	883-1130	884-1130	883-1120	884-1140	469-804	경기도 여주군(읍) 상리 144-5 http://yeojugirl.hs.kr	비즈쿨연구시범학교	
경기	공	실업	종합	연천고등학교								오종순	31	834-1425	834-7905	834-2278	834-1426	834-2301	486-802	경기도 연천군 연천읍 현가리 41-1 http://www.yeonchon.hs.kr	국악시범학교,연천고등학교(2003)	
경기	공	실업	종합	영북종합고등학교								신상호	31	532-6063	532-6062	531-7456	532-6061	531-1236	487-894	경기도 포천시 영북면 운천리 334 http://youngbuk.hs.kr		
경기	공	실업	종합	율면고등학교								이상훈	31	641-0661	641-0663	641-0660	641-0664	641-0665	467-891	경기도 이천시 율면 고당리 545 http://www.yulmyun.hs.kr	배영종합고등학교(2001)	
경기	공	실업	종합	일동고등학교								남궁돈	31	532-3816	532-3815	532-3832	532-3811	532-4815	487-851	경기도 포천시 일동면 기산리 96-59 http://www.ildong.hs.kr	통합형고시범학교 일동종합고등학교(2006)	

시도	설립	인가	운영	형태	학	교	명	계열설치						교장	DDD	전화번호				전 송 (FAX)	우편	주소 홈페이지	비고
								농	공	상	수	가	기			성명	교장실	교무부	실습부				
경기	공	실업	종합	장호원고등학교								유근배	31	641-3090	641-3702	641-3124	641-2028	642-3247	467-902	경기도 이천시 장호원을 노타리 717 http://www.janggo.hs.kr			
경기	공	실업	종합	적성종합고등학교								심호섭	31	959-9191	959-6896	959-4197	959-4034	959-4140	413-913	파주시 적성면 마지리156-1 http://jeokseong.hs.kr			
경기	공	실업	종합	점동종합고등학교								최정길	31	882-6704	884-1478	884-6705	882-6705	884-1248	469-872	경기도 여주군 점동면 청안리 122 http://chemdong.hs.kr			
경기	공	실업	종합	조종고등학교								황순덕	31	5897-300	3897-351	5897-362	5897-301	584-3769	477-834	경기도 가평군 하면 현3리 438번지 http://www.iojong.hs.kr	조종종합고등학교(2006)		
경기	공	실업	종합	죽산종합고등학교								김흥환	31	676-4036	6171-676-4	675-9380	676-6013	676-7121	456-894	경기도 안성시 죽산면 죽산리 321 http://www.chuksan.hs.kr/			
경기	공	실업	종합	지평고등학교								백명호	31	773-7841	773-7844	773-7844	773-7842	771-1536	476-874	경기도 양평군 지평면 지평리 553번지 http://www.jipyong.hs.kr			
경기	공	실업	종합	평택여자고등학교								김영봉	31	652-1622	652-1623	651-1623	651-1621	655-1624	450-815	http://pyongtaek-gh.hs.kr/	평택여자종합고등학교(2003)		
경기	공	실업	종합	포천일고등학교								이광호	31	535-0691	535-0693	535-0851	535-0692	535-0862	487-873	경기도 포천시 군내면 하성북리 663번지 http://pocheonil.hs.kr	비즈쿨시범학교, 포천종합고등학교(2006)		
경기	공	실업	종합	하성고등학교								권이광	31	988-7262	988-7265	981-0241	988-7261	981-1766	415-882	경기도 김포시 하성면 마곡리 640-1 http://www.hasong.hs.kr			
경기	사	실업	일반	경민여자정보산업고등학교								이소영	31	828-7820	828-7822	828-7825	828-7028	828-7954	480-720	경기도 의정부시 가능3동 562-1 http://www.kmgih.hs.kr			
경기	사	실업	일반	경일고등학교								윤동섭	31	403-5551	484-8456	411-3493	403-5552	486-9119	425-829	경기도 안산시 단원구 선부2동 1053번지 http://www.kyongil.hs.kr			
경기	사	실업	일반	근명여자정보고등학교								이영세	31	449-0880	446-1201-4	446-1201-4	449-3567	446-1208	430-834	경기도 안양시 만안구 안양5동 708 http://www.keunmyung.hs.kr			
경기	사	실업	일반	매향여자정보고등학교								최영관	31	246-4616	254-8023	247-8049	254-8024	246-2347	442-160	경기도 수원시 북수문길 54 http://maehyang.hs.kr			
경기	사	실업	일반	삼일상업고등학교								이정근	31	259-3701	259-3712	259-3736	259-3705	256-3131	442-160	수원시 팔달구 매향동 12-2 http://www.samil.hs.kr			
경기	사	실업	일반	성일정보고등학교								김용진	31	720-1330	720-1303	720-1340	720-1333	756-9659	462-826	경기도 성남시 중원구 성남동 2876 http://www.sungil-js.hs.kr	성일정보산업고등학교(2002)		
경기	사	실업	일반	안산경영정보고등학교								유상동	31	483-6185	483-6184	483-6182	483-6181	483-6183	426-410	경기도 안산시 상록구 장상동 9 http://ansan-mi.hs.kr			
경기	사	실업	일반	안산여자정보고등학교								박은배	31	400-3201	400-3127	400-3206	408-0904	408-0905	426-810	경기도 안산시 상록구 본오3동 798번지 http://ansangi.hs.kr	안산여자정보산업고등학교(2001)		
경기	사	실업	일반	안양여자상업고등학교								박춘규	31	448-7725	448-7720	448-7722	448-7719	443-7755	430-013	경기도 안양시 만안구 안양3동 산41-1 http://anyang-gch.hs.kr			
경기	사	실업	일반	용인정보산업고등학교								권순철	31	329-4302	329-4330	329-4370	329-4304	329-4310	449-410	경기도 용인시 처인구 고령동 737 http://www.yii.hs.kr			
경기	사	실업	특성	청담정보통신고등학교								최병철	31	691-7634	691-9100	691-9101	691-8095	691-8096	451-803	경기도 평택시 팽성읍 남산리 96-1 http://www.cheongdam.hs.kr/			
경기	사	실업	일반	동두천정보산업고등학교								원신	31	865-2170	862-6202	862-6203	865-2841	864-0852	483-709	생연1동 산43번지 http://www.tdcgh.hs.kr			
경기	사	실업	일반	성보정보고등학교								신호능	31	746-7040	746-7041	742-7715	742-7714	746-7043	461-800	경기도 성남시 수정구 단대동 5번지 http://www.sungbo-i.hs.kr	성보여자정보산업고등학교(2005)		
경기	사	실업	일반	정명여자정보고등학교								이옥영	32	613-7464	655-4022	613-2876	652-1701	654-1337	422-823	부천시 소사구 심곡본동 산768-9 http://jmg.hs.kr			
경기	사	실업	특성	한국디지털미디어고등학교								송기선	31	439-5579	439-5578	439-5577	439-5577	402-8363	425-840	경기도 안산시 단원구 와동 산27-1 http://www.dimigo.hs.kr			
경기	사	실업	실업	한인고등학교								한주희	31	315-5101	315-5103	315-5103	315-5105	315-5106	429-110	경기도 시흥시 무지내동 341-2 http://www.hanin.hs.kr			
경기	사	실업	종합	경화여자고등학교								최진순	31	761-4121	768-8323	765-4127	761-4121	764-2457	464-901	경기도 광주시 송정동52-1 http://kyunghwa.hs.kr	경화여자정보산업고등학교(2001)		
경기	사	실업	종합	고양여자고등학교								김정곤	31	922-9047	922-9196	922-9057	922-9046	922-9048	411-808	경기도 고양시 일산구 덕이동 산 199 http://www.kqc.hs.kr			

시도	설립	인가 형태	운영 형태	학 교 명	계열설치						교장 성명	DDD	전화번호				전 송 (FAX)	우편	주소 홈페이지	비고
					농	공	상	수	가	기			교장실	교무부	실습부	행정실				
경기	사	실업	종합	광동고등학교			○			○	송상철	31	572-3044	572-3045	572-2997	572-7042	572-4049	472-860	경기도 남양주시 진접읍 장항리 603-5 http://www.kwangdong.hs.kr	광동종합고등학교(2001년)
경기	사	실업	종합	광탄종합고등학교			○			○	민우일	31	947-0384	947-0383	947-1245	947-0381	947-3338	413-854	경기도 파주시 광탄면 신산232번지 http://ktan.hs.kr	
경기	사	실업	종합	남문고등학교			○			○	노희순	31	863-6125	863-6126	863-6126	863-6124	863-8066	482-873	경기도 남양주시 남문 신산리 171 http://www.nammun.hs.kr	남문종합고등학교(2003)
경기	사	실업	종합	문산여자고등학교			○			○	채갑진	31	953-2982	952-2402	953-2403	952-2666	953-2307	413-862	경기도 파주시 파주읍 봉서리 산 2번지 http://mundan-gco.hs.kr	문산여자종합고등학교(2002)
경기	사	실업	종합	보영여자고등학교			○			○	백형철	31	865-3286	864-3247	864-3247	865-2670	864-2443	483-710	경기도 동두천시 생연1동 522-1 http://www.boyoung.hs.kr	보영여자종합고등학교(2002)
경기	사	실업	종합	비봉고등학교		○	○			○	홍성영	31	356-0791	356-0793	356-4325	356-0791	356-0792	445-840	경기도 화성시 비봉면 양노리 260-1 http://www.bibong.hs.kr	
경기	사	실업	종합	삼괴고등학교			○			○	류병철	31	351-1094	351-1092	351-2399	351-1090	358-3809	445-955	경기도 화성시 우정읍 조암리 139 http://www.samgoe.hs.kr	삼괴종합고등학교(2005)
경기	사	실업	종합	안성종합고등학교			○			○	변권훈	31	674-5021	674-5023	674-5025	674-5022	674-5027	456-140	경기도 안성시 발하동 215-7 http://www.asc.hs.kr	
경기	사	실업	종합	양곡고등학교		○	○			○	진익호	31	981-0136	981-0138	981-0135	981-0137	981-0146	415-845	경기도 김포시 양촌면 양곡리 286-1 http://www.yanggok.hs.kr	
경기	사	실업	종합	양동고등학교			○			○	전창성	31	773-1297	773-1008	773-8100	773-1032	771-1064	476-882	양평군 양동면 쌍학3리 215번지 http://www.yangdong.hs.kr	
경기	사	실업	종합	양서고등학교			○			○	김난성	31	771-1417	772-6239	772-6240	772-6141	771-1418	476-824	경기도 양평군 양서면 용담리 221-1 http://www.yangseo.hs.kr	양서종합고등학교(2003)
경기	사	실업	종합	양일고등학교			○			○	이선영	31	771-2511	772-2282	771-2654	772-2281	773-2926	476-806	경기도 양평군 양평읍 양근리산37 http://www.yangil.hs.kr	양일고등학교(2005)
경기	사	실업	종합	여강고등학교			○			○	홍철의	31	882-0107	884-1471	881-1431	882-0109	883-5774	469-853	경기도 여주군 북내면 신접리 200 http://www.yeogang.hs.kr	
경기	사	실업	종합	여주제일고등학교			○			○	정재석	31	882-3351	882-3352	882-3353	882-3353	882-3301	469-881	경기도 여주군 가남면 심석리 265 http://www.yeoiufirst.hs.kr	여주정보산업고등학교(2003)
경기	사	실업	종합	용문고등학교			○			○	박용인	31	771-5257	773-3533	771-1102	773-3534	771-1103	476-845	경기도 양평군 용문면 마룡리 663 http://www.yongmun.hs.kr	용문종합고등학교(2003)
경기	사	실업	종합	은혜고등학교			○			○	이기덕	31	611-4570	611-4574	611-4579	611-4572	611-4582	459-070	경기도 평택시 장안동 산46 http://eunhye.hs.kr	은혜여자종합고등학교(2005)
경기	사	실업	종합	진위고등학교			○			○	권혁우	31	668-1305	668-1306	668-2923	668-1302	668-1308	451-861	경기도 평택시 진위면 가곡리 505 http://www.jinwee.hs.kr	진위종합고등학교(2002)
경기	사	실업	종합	창명여자고등학교			○			○	신용욱	31	882-9195	882-9196	882-9197	882-2250	884-6545	469-844	경기도 여주군 대신면 율촌리 271 http://www.changmyeong.hs.kr	창명여자종합고등학교(2006)
경기	사	실업	종합	태광고등학교			○			○	최충일	31	611-5608	611-5603	611-5600	611-5600	611-5609	459-120	경기도 평택시 신장동 263번지 http://taegwang.hs.kr	태광종합고등학교(2003)
경기	사	실업	종합	통진고등학교			○			○	방재선	31	987-1588	987-0127	987-1587	987-0124	987-0222	415-861	경기도 김포시 통진면 마송읍 23번지 http://www.tongjin.hs.kr	
경기	사	실업	종합	파주여자고등학교			○			○	한기석	31	917-8937	944-4688	952-2647	943-2504	944-4687	413-810	경기도 파주시 월롱면 영태4리 http://www.paju.hs.kr	파주여자종합고등학교(2003)
경기	사	실업	종합	화성고등학교			○			○	최승일	31	352-5280	350-8311	350-8330	352-7812	352-7811	445-925	경기도 화성시 향남면 장지리 161 http://www.hwasung.hs.kr	화성여자상업고등학교(2002)
경기	사	실업	종합	심석고등학교			○			○	두병관	31	594-4071	550-6017	595-8894	559-6012	559-6026	472-845	남양주시 화도읍 마석우리 215 http://www.sinseok.hs.kr	심석종합고등학교(2001)
강원	공	실업	일반	도계전산정보고등학교			○				김달중	33	541-0091	541-0094	541-0094	541-0092	541-0096	245-905	삼척시 도계읍 도계4리 256번지 http://www.dgs.hs.kr	
강원	공	실업	일반	동해상업고등학교			○				정정교	33	533-2635	533-2634	531-6829	533-2632	533-7282	240-800	동해시 동호동 620-3번지 http://www.tonghae.hs.kr	교육행정정보시스템 시범
강원	공	실업	일반	황지정보산업고등학교			○				이보영	33	552-4204	552-4205	552-4205	552-2763	552-1736	235-010	강원도 태백시 황지동 59-2 www.hwangji-iih.hs.kr	
강원	공	실업	통합	강릉정보공업고등학교		○	○				심희주	33	661-2041	661-2044	661-2045	661-2042	661-2047	210-802	강릉시 주문진읍 교항리 48-123 http://www.git.hs.kr	통합형연구시범학교, 주문진실업고등학교(2001)

시도	설립	인가 형태	운영 형태	학 교 명	계열설치						교장 성명	DDD	전화번호				전 송 (FAX)	우편	주소 홈페이지	비고
					농 업	공 업	상 업	수 해	가 사	기 타			교장실	교무부	실습부	행정실				
강원	공	실업	실업	영서고등학교	○		○				원영복	33	761-0705	761-0704	761-2612	761-0703	761-0713	220-933	원주시 관설동 산1-1번지 http://www.yeongseo.hs.kr/	
강원	공	실업	실업	원주정보공업고등학교		○	○				김진욱	33	7496-800	7496-821	7496-826	7496-802	7496-846	220-801	강원도 원주시 문막읍 건동리 583-2 http://www.wonjuit.hs.kr	문막실업고등학교(2001)
강원	공	실업	실업	정선정보공업고등학교		○	○				김현호	33	563-0412	562-3559	562-9686	563-0016	562-0164	233-807	강원도 정선군 정선읍 북소리 765-1 http://www.jsv.hs.kr/	ICT활용교수학습과정개발적용
강원	공	실업	특성	춘천실업고등학교		○	○		○		김창호	33	242-3839	243-4274	243-0254	243-0251	243-0250	200-820	강원도 춘천시 신북읍 울문리 316 http://www.chunsil.hs.kr	
강원	공	실업	특성	홍천정보과학고등학교			○		○		이희균	33	432-3517	432-3518	432-8495	432-3516	432-3888	250-875	강원도 홍천군 남면 양덕원리 66 http://hongcheonis.hs.kr	양덕상업고등학교(2002)
강원	공	실업	실업	화천정보산업고등학교		○	○				전계연	33	441-0755	441-0751	441-0751	441-0752	441-5052	209-800	강원도 화천군 화천읍 하리 76번지 http://wasil.hs.kr/hshwasilgo/index.jsp	화천실업고등학교(2005)
강원	공	실업	종합	강릉제일고등학교			○			○	신준택	33	641-5114	641-5122	641-5123	641-5118	641-5119	210-913	강릉시 교1동 886번지 http://www.gnfh.hs.kr/	강릉상업고등학교(2001)
강원	공	실업	종합	거진종합고등학교		○	○			○	김세영	33	682-2393	682-2703	681-5623	682-2701	682-2702	219-900	강원도 고성군 거진읍 거진11리 5반 http://www.geojin.hs.kr	
강원	공	실업	종합	고한여자종합고등학교			○			○	김일준	33	592-3351	592-3352	591-3955	592-3350	592-2288	233-813	강원도 정선군 고한읍 http://www.gohan-gco.hs.kr/	
강원	공	실업	종합	고한종합고등학교			○			○	강성일	33	591-4480	591-4483	591-4485	591-4481	591-4486	233-812	강원도 정선군 고한읍 고한9리 4반 http://gohan.hs.kr	
강원	공	실업	종합	삼척여자고등학교			○			○	조정대	33	572-5551	572-5552	572-5585	572-5553	572-5569	545-010	강원도 삼척시 남양동 124번지 http://samyeo-h.kwe.go.kr	독서교육연구시범학교
강원	공	실업	종합	속초상업고등학교			○			○	지금식	33	635-8881	635-8885	635-8886	635-8883	635-4689	217-080	강원도 속초시 조양동 589-7번지 sokcho-ch.hs.kr	
강원	공	실업	종합	신철원고등학교	○		○			○	신동훈	33	452-3631	452-3633	452-3633	452-3634	452-6772	269-802	강원도 철원군 갈말읍 지포리 85 http://www.scw.hs.kr/	신철원종합고등학교(2003)
강원	공	실업	종합	양구여자고등학교			○			○	김기수	33	481-3400	482-0083	482-3403	481-3401	482-2434	255-806	강원도 양구군 양구읍정림리203-1 http://yanggu-gh.cschool.net/	
강원	공	실업	종합	양양여자고등학교			○			○	이만영	33	671-3326	671-2287	671-2287	671-2285	671-2271	215-805	강원도 양양군 양양읍 서문리 224 http://www.yangyang-g.hs.kr/	ICT활용선도시범학교
강원	공	실업	종합	인제고등학교			○			○	이정석	33	461-2452	461-2451	461-2451	461-2450	461-1734	252-808	강원도 인제군 인제읍 함강347 http://www.iniego.hs.kr	인제종합고등학교(2003)
강원	공	실업	종합	진부고등학교			○			○	채신일	33	335-7474	335-7501	335-2673	335-7009	336-7444	232-949	강원도 평창군 진부면 하진부리 258-2 http://chinbu.hs.kr/	
강원	공	실업	종합	철원여자고등학교			○			○	김득한	33	455-6330	455-6328	455-6343	455-6329	455-8143	269-818	강원도 철원군 동송읍 이평리 http://dis.or.kr	
강원	공	실업	종합	함백종합고등학교			○			○	서승만	33	378-0051	378-0054	378-0054	378-0052	378-0065	233-825	강원도 정선군 신동읍 조동리 263-11 http://www.hambaek.hs.kr/	
강원	공	실업	종합	횡성여자고등학교			○			○	신경희	33	343-2010	343-2009	343-1329	343-2011	343-7844	225-801	강원도 횡성군 횡성읍 임석리 194-2 http://hs.hs.kr	
강원	사	실업	통합	성수여자고등학교			○				함정원	33	251-0758	251-0759	241-1882	251-0760	255-1350	200-100	강원도 춘천시 낙원동 45번지 http://www.ssg.hs.kr	성수여자고등학교(2006)
강원	사	실업	종합	강릉문성고등학교			○			○	심교화	33	645-9371	645-9375	645-9372	645-9376	645-9377	210-320	강원도 강릉시 지번동 산 54번지 http://kms.hs.kr/	
강원	사	실업	종합	동해광희고등학교			○			○	박세기	33	521-0708	521-0702	522-5999	522-0701	521-9911	240-180	강원도 동해시 동회동 150번지 http://www.dhgh.hs.kr	
강원	사	실업	종합	상지대관광고등학교			○			○	박찬연	33	335-5090	335-5091	335-5092	335-5095	335-5093	232-950	강원도 평창군 도암면 횡계리 365-2 www.dchs.hs.kr	
강원	사	실업	종합	상지여자고등학교			○			○	김익기	33	761-7970	761-7974	761-7977	761-7979	761-7982	220-930	원주시 개운동 50-1번지 www.sangjigo.hs.kr	
강원	사	실업	종합	석정여자종합고등학교			○			○	장우현	33	373-4441	373-4442	373-4443	374-4444	374-0750	230-808	강원도 영월군 영월읍 하송리 318 http://www.suhck-ch.net/	
충북	공	실업	일반	보은정보고등학교			○				김종규	43	542-2230	544-3804	543-0267	544-3803	543-1955	376-802	충북 보은군 읍 성주리 171-2 http://www.poun-ch.hs.kr/	순회(보통)9명포함, 비즈쿨시범학교

시도	설립	인가	운영	학 교 명	계열설치						교장	DDD	전화번호				전 송 (FAX)	우편	주소 홈페이지	비고
					농	공	상	수	가	기			성명	교장실	교무부	실습부				
충북	공	실업	일반	옥천상업고등학교			○				김정숙	43	733-2991	733-2992	733-4587	733-2993	733-4893	373-803	충북 옥천군 옥천읍 문정1리 247 www.okcheon-ch.hs.kr	
충북	공	실업	일반	제천상업고등학교			○				유재철	43	642-4714	642-4712	644-8835	642-4713	646-0999	390-210	충북 제천시 신백동 182-3 http://www.jechonsanggo.hs.kr	
충북	공	실업	실업	진천상업고등학교			○				송승필	43	533-3501	533-3503	533-8833	533-3502	532-5250	365-805	충북 진천군 진천읍 신정리 662-1 jccch.hs.kr	
충북	공	실업	특성	충북인터넷고등학교			○				김경	43	211-0130	211-7590	214-2161	211-0131	212-2094	360-820	충북 청주시 상당구 율랑동 1496 http://cbi.hs.kr	충북정보산업고등학교(2000), 충북인터넷고등학교(2002)
충북	공	실업	일반	학산정보고등학교			○				한장호	43	743-6395	743-6394	743-6394	743-6392	743-6396	370-821	충청북도 영동군 학산면 서산리 902 http://www.haksan-ch.hs.kr	통일교육시범학교
충북	공	실업	통합	증평정보고등학교			○		○		김선희	43	836-4384	836-4385	836-4385	836-4386	838-1691	368-907	충북 증평군 증평읍 초중리11-8 http://jpih.hs.kr	
충북	사	실업	일반	대성여자상업고등학교			○				이월행	43	215-5000	253-7422	257-7422	253-7421	257-7423	360-112	충북 청주시 상당구 수동 399번지 http://www.cds.hs.kr	
충북	사	실업	일반	영동인터넷고등학교			○				손문재	43	742-3651	742-3653	743-0680	742-3652	743-5126	370-803	충북 영동군 영동읍 구교리 270 www.ydinter.hs.kr	영동상업고등학교
충북	사	실업	일반	청주여자상업고등학교			○				박대규	43	288-7364	288-7362	288-7383	288-7363	288-7370	361-807	충청북도 청주시 흥덕구 모충동280 http://www.3croba.hs.kr	
충북	사	실업	일반	충주상업고등학교			○				이재식	43	844-3321	844-3322	855-7986	844-3323	848-2625	380-966	충북 충주시 호암동 33번지 www.chungju-ch.hs.kr	
충북	사	실업	일반	충주여자상업고등학교			○				임승규	43	848-1341	848-1343	848-1340	848-1342	848-1346	380-950	충북 충주시 교현1동 490번지 www.cjgch.hs.kr	
충북	사	실업	일반	현도정보고등학교			○				손도연	43	269-3231	269-3241	269-5190	269-3231	269-4037	363-823	충북 청원군 현도면 죽암리 262번지 www.hyundo.net	현도상업고등학교(2000)
충북	사	인문	종합	매곡고등학교			○			○	강부선	43	881-3189	881-3188		881-3187	881-9123	369-851	충북 음성군 갑곡면 왕장리 산29번지 www.maegoe.hs.kr	매곡여자상업고등학교(2001)
충남	공	실업	일반	강경상업정보고등학교			○				강태봉	41	745-2312	745-2314	745-2316	745-2313	745-2513	320-120	충남 논산시 강경읍 남교리 1 http://www.gangsang.hs.kr	
충남	공	실업	일반	광천정보고등학교			○				강옥균	41	641-0603	641-6031	641-6035	641-0601	641-1883	350-902	충남 홍성군 광천읍.리 124-11 http://www.kcif.hs.kr/	
충남	공	실업	일반	당진정보고등학교			○				박상덕	41	352-1368	357-7236	357-7541	357-7237	357-7238	343-806	충남 당진군 당진읍 채운리 318 http://www.dangjin-ih.hs.kr/	비즈쿨
충남	공	실업	일반	대전여자상업고등학교			○				오종철	41	931-6850	931-3302	931-6857	931-3302	931-6859	355-080	충남 보령시 내항동 502 http://www.dcg.hs.kr/	
충남	공	실업	특성	부여정보고등학교			○				조소연	41	835-7988	835-7989	835-9625	835-7987	836-4180	323-811	충남 부여군 규암면 외리 198 http://www.bihs.hs.kr	
충남	공	실업	일반	청양여자정보고등학교			○				한석문	41	942-2927	942-2926	942-2926	942-2925	942-2928	345-801	충남 청양군 청양읍 송방리 104-1 http://cheongyang-gch.hs.kr	청양여자상업고등학교(2002)
충남	공	실업	특성	충남애니메이션고등학교			○				임승훈	41	951-0393	951-0392		951-0391	951-8820	325-844	충남 서천군 한산면 성외리 144번지 http://www.anigo.hs.kr	한산상업고등학교(2002)
충남	공	실업	특성	충남인터넷고등학교			○				임영우	41	736-6545	736-6542	736-950	736-6541	736-6547	320-872	충남 논산시 연산면 한전리 100-1 http://www.cihs.hs.kr	
충남	공	실업	실업	금산상업고등학교	○	○	○				윤여백	41	753-5103	753-5102	753-5114	753-5101	753-5106	312-805	충남 금산군 금산읍 아인리 107 http://www.kumsan-ih.hs.kr	
충남	공	인문	종합	덕산고등학교			○			○	윤기창	41	337-3509	337-4142	337-0155	337-3510	337-9702	340-943	충남 예산군 봉산면 효교리 405-2 http://www.deoksan.hs.kr	
충남	공	인문	종합	둔포고등학교			○			○	김호익	41	531-4943	531-4942	531-4618	531-4619	531-4941	336-872	충남 아산시 둔포면 둔포리 222 http://www.dunpo.hs.kr	
충남	공	인문	종합	병천고등학교			○		○	○	김복희	41	561-9675	561-9672		561-9671	561-9674	330-863	충남 천안시 병천면 탑원리 146-3 http://www.bchs.hs.kr	통합형고등학교
충남	공	인문	종합	서산고등학교			○			○	윤기수	41	688-2046	688-2585	688-0919	688-2584	688-0096	356-826	충남 서산시 해미면 읍내리 426 http://seosan.hs.kr	봉사활동시범학교, 기간제2(병휴직1,출산휴가1)
충남	공	인문	종합	서산여자고등학교			○			○	박정섭	41	665-9502	665-2449	681-8993	665-2795	664-3411	356-030	충남 서산시 석림동 486번지 http://seosan.cschool.net	

시도	설립	인가	운영	형태	학	교	명	계열설치						교장	DDD	전화번호				전 송	우편	주소	홈페이지	비고				
								농	공	상	수	가	기			성명	교장실	교무부	실습부						행정실	(FAX)		
충남	공	인문	통합		성	한	고	등	학	교			○		○	○	심의경	41	588-2000	588-2001	588-2007	588-2009	588-2011	330-807	충남 천안시 성환읍 송덕리 55 http://shhs.hs.kr			
충남	공	인문	종합		온	양	여	자	고	등	학	교			○		류광선	41	544-6155	544-6152	549-1342	544-6151	544-6154	336-060	충남 아산시 풍기동 214-25 http://onyang.hs.kr	교육부연구시범학교		
충남	공	인문	종합		조	치	원	여	자	고	등	학	교			○		구향오	41	862-1081	862-1083	865-4200	862-1082	865-1314	339-806	충남 연기군 조치원읍 서창리 167 http://www.icwgh.hs.kr		
충남	사	실업	일반		공	주	정	보	고	등	학	교					장동구	41	856-1671	856-1672	856-1672	856-1674	856-1675	314-140	충남 공주시 금흥동 1-1 http://kjis.net	남녀공학		
충남	사	실업	일반		서	천	여	자	정	보	고	등	학	교			김석홍	41	953-3504	953-3501		953-0974	953-3503	325-804	충남 서천군 서천읍 화금리 607 http://www.sochon-i.or.kr			
충남	사	실업	일반		예	산	여	자	상	업	고	등	학	교			성기윤	41	335-2497	335-2496	332-6958	335-2495	334-2495	340-804	충남 예산군 예산읍 예산리 741-2 http://www.ygc.hs.kr/			
충남	사	실업	일반		천	안	여	자	상	업	고	등	학	교			심행근	41	574-9311	576-6363	576-9267	574-9321	574-9266	330-930	충남 천안시 봉명동 천안여상길61 http://www.cavs.hs.kr			
충남	사	실업	일반		천	안	정	보	고	등	학	교					박준구	41	551-6513	551-6512	567-3676	551-6511	567-3677	330-280	충남 천안시 신당동 98 http://www.cai.hs.kr/	천안경영정보고등학교(2002)		
충남	사	실업	실업		논	산	여	자	상	업	고	등	학	교			이희두	41	732-2921	732-2922	733-2926	732-2923	733-6367	320-010	충남 논산시 강산동 53번지 http://web.nonsan-gch.hs.kr			
충남	사	인문	종합		삼	교	고	등	학	교							이성규	41	337-2891	337-2893	338-2816	337-2892	338-0020	340-900	충남 예산군 삼교읍 두리 532-40 http://www.sapgyo.hs.kr			
충남	사	실업	종합		온	양	한	울	고	등	학	교					박우승	41	544-8169	544-8163	544-8164	544-8161	544-8170	336-030	충남 아산시 권곡동 536-28 http://www.hanol.hs.kr			
충남	사	실업	종합		태	안	여	자	고	등	학	교					김동환	41	672-1107	672-1143		672-1142	674-0926	357-901	충남 태안군 태안읍 남문리 http://www.tg.hs.kr			
전북	공	실업	일반		군	산	상	업	고	등	학	교					노능식	63	463-7251	463-7252	463-7254	463-7253	463-7259	573-140	군산시 문화동 737-1번지 http://www.kunsan-ch.hs.kr			
전북	공	실업	일반		군	산	여	자	상	업	고	등	학	교			임광순	63	468-6920	468-6502	468-9549	468-6507	468-6392	573-390	군산시 증바우 2길(지곡동518번지) http://www.gunsan-gch.hs.kr/	창업교육연구학교		
전북	공	실업	일반		부	안	여	자	상	업	고	등	학	교			양창욱	63	584-2570	584-4606	584-6186	584-2739	584-9122	579-805	부안읍 봉덕리 165 http://buan.hs.kr/index.php	방과후시범학교		
전북	공	실업	특성		전	주	여	자	상	업	고	등	학	교			양재욱	63	224-2615	224-2646	224-9218	224-5548	223-9761	560-838	전북 전주지 중화산동 2가 546 http://jgch.hs.kr/			
전북	공	실업	일반		전	주	여	자	상	업	고	등	학	교			양재욱	63	224-2615	224-9212		224-5549	223-9762	560-839	전북 전주지 중화산동2가 547 http://jgch.hs.kr/			
전북	공	실업	실업		오	수	고	등	학	교							김상한	63	642-7200	642-5081	642-1334	642-5080	642-1806	566-895	임실군 오수면 오수리 455 www.osu.hs.kr	직업교육평가 시범학교		
전북	공	인문	종합		고	산	고	등	학	교							이학연	63	262-4089	262-4370	262-5374	263-4371	262-4272	565-860	전북 완주군 고산면 서봉리 689 www.jb-gosan.hs.kr	교육인적자원부지정 정책연구학교		
전북	공	인문	종합		군	산	남	고	등	학	교						소병철	63	451-4828	451-2915	451-4203	451-4208	451-6563	573-913	군산시 대야면 만자로 62번지 www.kunsannam.hs.kr	진로교육연구시범학교		
전북	공	인문	종합		김	제	여	자	고	등	학	교					조소자	63	544-2511	544-2512		544-2513	546-3328	576-802	김제시 신흥동 129 http://gimjeysgo.hs.kr			
전북	공	실업	종합		무	주	고	등	학	교							이찬규	63	322-2015	322-2017	322-2017	322-2016	324-2369	568-805	전북 무주군 무주읍 읍내리 472 www.muju.hs.kr	주5일수업제운영연구학교		
전북	공	인문	종합		부	안	고	등	학	교							양동재	63	583-0132	584-2951	582-8972	584-3018	583-0180	579-805	전북 부안군 부안읍 봉덕리 726-10 http://www.puan.hs.kr/			
전북	공	인문	종합		설	천	고	등	학	교							채충석	63	324-7833	324-7033	324-1043	324-7686	324-8250	568-816	전북 무주군 설천면 소천리 907-21 http://sulchon.hs.kr			
전북	공	인문	종합		안	성	고	등	학	교							홍학표	63	323-0579	323-0274	323-2221	323-0279	323-2042	568-844	전북 무주군 안성면 사천리 1238 www.ansung.hs.kr	영화교육연구학교		
전북	공	인문	종합		여	산	고	등	학	교							장남석	63	836-5486	826-5145	836-5239	826-5230	836-9817	570-931	익산시 여산면 두어리 716-1 jb-yosan.hs.kr			
전북	공	인문	종합		임	실	고	등	학	교							김평기	63	642-2519	642-2470	643-7454	642-2471	642-1864	566-805	전북 임실군 임실읍이도리137번지 http://www.imsil.hs.kr	ICT연구시범학교(수학과)		

시도	설립	인가 형태	운영 형태	학 교 명	계열설치							교장 성명	DDD	전화번호				전 송 (FAX)	우편	주소 홈페이지	비고			
					농	공	상	수	가	기	타			교장실	교무부	실습부	행정실							
																						업	업	업
전북	공	인문	종합	임실서고등학교				○					유정호	63	643-6735	643-1308	643-9611	643-1004	643-6467	566-862	임실군 강진면 갈담리 333 www.jb-imseo.hs.kr	창업교육연구학교		
전북	공	인문	종합	장수고등학교				○					엄우섭	63	351-5645	351-2365, 5464	351-2891	351-2364	351-3289	597-803	전북 장수군 장수읍 선창리 345-1 www.jangsu.hs.kr			
전북	공	실업	종합	전주제일고등학교				○					은정표	63	284-3127	284-5771	287-8582	284-3161	284-9942	560-110	전북 전주시 완산구 남노송동 180 http://www.ich.hs.kr	전주상업고등학교(2002)		
전북	공	인문	종합	한별고등학교				○					유석완	63	291-2976	291-2738	291-2738	291-2737	291-0080	565-802	전북 완주군 삼례읍 삼례리 864-1 http://www.hanbyeol.hs.kr/	EBS교육방송시범학교		
전북	공	실업	종합	함열고등학교				○					조중배	63	862-0351	861-0887			861-0888	862-1672	570-804	전북 익산시 함열읍 와리 530-1 http://www.hamvol.hs.kr		
전북	사	실업	일반	덕암정보고등학교 산업체특별학급				○					류수영	63	544-2225	544-2207				544-2205	546-1189	576-120	전북 김제시 서암동 5-5 http://www.deogam.he.kr	
전북	사	실업	일반	온고을여자고등학교				○					최홍규	63	224-2410	224-2411	224-2413	224-2414	224-2416	560-860	전주시 완산구 효자동 3가 1207-1 www.ongoeul.hs.kr	영생여자상업고등학교(2002)		
전북	사	실업	일반	완산여자고등학교				○					이존태	63	227-4451	227-4452	227-4455	227-4459	227-4458	560-841	전주시 완산구 평화동 1가 480번지 wansan.hs.kr	완산외국어정보고등학교(2005)		
전북	사	실업	일반	원광정보예술고등학교 산업체특별학급				○					홍성호	63	850-0001	850-0026			850-0078	841-6948	570-968	전라북도 익산시 모현동 1가 520 www.wia.hs.kr	원광여자정보고등학교(2002)	
전북	사	실업	일반	진경여자고등학교				○					한상준	63	856-6033	856-6032	856-6032	856-6034	856-7056	570-812	전북 익산시 황등면 황등리 955번지 www.jinkyung.hs.kr	진경여자상업고등학교(2001)		
전북	사	실업	특성	강호사이버고등학교				○	○				강인숙	63	564-6001	564-4477			564-2765	561-2765	585-802	전북 고창군 고창읍 덕산리 17 kangho.hs.kr		
전북	사	실업	실업	남원제일고등학교				○		○			윤영창	63	631-0312	631-0313	625-0381	631-0311	631-0309	590-090	전북 남원시 노암동 730 번지 www.nfirst.hs.kr	남원여자정보고(2005)		
전북	사	실업	실업	덕암정보고등학교				○		○			류수영	63	546-2225	544-2206	544-2208	544-2205	546-2227	576-120	김제시 서암동 5-5 http://www.deogam.hs.kr	덕암정보산업고등학교(2002년)		
전북	사	실업	실업	학산고등학교				○		○			하정수	63	535-0134	535-0133	535-2098	535-3919	532-0725	580-800	전북 정읍시 상동 84 www.h-s.hs.kr	학산정보산업고등학교(2006)		
전북	사	인문	종합	고창북고등학교				○					김용성	63	562-6979	562-6978	564-6414	562-6297	563-1754	585-821	전북 고창군 흥덕면 흥덕리 157 www.gochangbuk.hs.kr			
전북	사	인문	종합	고창여자고등학교				○		○			유종일	63	563-2453	563-2454			563-2452	564-7049	585-801	전라북도 고창군 고창읍 교촌리 295번지 http://www.gochang-gh.hs.kr		
전북	사	인문	종합	군산영광여자고등학교				○					구이완	63	443-1863	443-1862	443-1872	443-1861	446-0224	573-042	전북 군산시 중앙로2가 135번지 http://www.glory.hs.kr			
전북	사	실업	종합	남원정보국악고등학교				○					이영우	63	633-7701	632-7702	633-6545	632-7701	631-0865	590-020	전라북도 남원시 월락동 159번지 www.nwit.hs.kr			
전북	사	인문	종합	동국대학교사범대학부속 금산고등학교				○					채규수	63	544-5350	544-0722	542-7027	543-0721	544-0721	576-960	전북 김제시 금산면 쌍용리 470 http://WWW.KSCH.HS.KR/	금산고등학교(2006)		
전북	사	인문	종합	만경여자고등학교				○					권의달	63	545-1365	542-5884	542-5883	542-5881	545-2563	576-860	전북 김제시 만경읍 만경리 404-2 www.mangyeong-g.hs.kr	만경여자종합고등학교(2001년)		
전북	사	인문	종합	백화여자고등학교				○					김기현	63	351-0105	351-0106	351-0106	351-0107	353-0609	597-840	전라북도 장수군 장계면 장계리 24 http://baekhwa.hs.kr			
전북	사	실업	종합	신태인고등학교				○					손재근	63	571-2123	571-2124			571-2122	571-0023	580-905	전북 정읍시 신태인읍 신태인리 9 www.wizclass.com/sintaehs	신태인종합고등학교(2003.)	
전북	사	인문	종합	영선고등학교	○	○							양연석	63	564-0078	562-9703	562-2742	562-9705	563-0910	585-880	전북 고창군 무장면 무장리 431-1 http://www.yongsun.hs.kr	영선종합고등학교(2005)		
전북	사	실업	종합	왕신여자고등학교				○					이정준	63	571-2183	571-2181	571-5007	571-2184	571-2239	580-905	정읍시 신태인읍 신태인리 86-2 http://www.wsh.hs.kr	왕신여자종합고등학교(2001)		
전북	사	실업	종합	원광정보예술고등학교				○					홍성호	63	850-0001	850-0007	850-0011	850-0078	841-6948	570-968	전라북도 익산시 모현동 1가 520 www.wia.hs.kr	원광여자정보고등학교(2002)		
전북	사	인문	종합	익산고등학교				○					최인호	63	836-6610	836-6012	836-6012	836-6010	836-8683	570-910	전북 익산시 금마면동 고도리 565 www.iksan.hs.kr			
전북	사	인문	종합	전북제일고등학교				○					신동범	63	841-5003	841-5913	857-5912	841-5912	841-5911	570-010	익산시 평화동 169번지 www.jbieil.hs.kr	이리상업고등학교(2002)		

시도	설립	인가 형태	운영 형태	학 교 명	계열설치						교장 성명	DDD	전화번호				전 송 (FAX)	우편	주소 홈페이지	비고	
					농	공	상	수	가	기			교장실	교무부	실습부	행정실					
전북	사	인문	종합	태인고등학교			○				○	장우승	63	534-4995	534-4994		534-4997	534-0797	580-924	정읍시 태인면 태성리627번지 http://www.taenin.hs.kr/	태인종합고등학교(2001)
전북	사	인문	종합	함열여자고등학교			○				○	고명희	63	861-1077	861-1078	861-1079	861-1080	862-1075	570-801	전북 익산시 함열읍 남당리 586 http://hygchs.hs.kr	함열여자종합고등학교(2001)
전남	공	실업	일반	법성고등학교			○					이택환	061	356-2501	356-4478	356-2037	356-2502	356-5125	513-871	전남 영광군 법성면 대덕리 341 www.bubsung.hs.kr/	법성상업고등학교(2004)
전남	공	실업	일반	병영상업고등학교			○					문병하	061	432-1033	432-1146	432-1146	432-1006	433-4253	527-832	전남 강진군 병영면 성남리 316 www.joyschool.hs.kr	
전남	공	실업	일반	북평상업고등학교			○					김재남	061	533-1286	533-1284		533-1285	534-9447	536-932	전남 해남군 북평면 남창리 산66-1 www.bp.hs.kr	
전남	공	실업	일반	영광정보산업고등학교			○					노현철	061	352-4319	352-4318		352-4320	353-5992	513-851	전남 영광군 군남면 포천리 431 www.ygi.hs.kr	
전남	공	실업	실업	고흥실업고등학교	○		○					김광수	061	835-1007	835-1005	835-1005	835-1006	835-9337	548-804	전남 고흥군 고흥읍 등암리 216 kohungv.hs.kr	
전남	공	실업	실업	여천실업고등학교		○	○	○	○			오종규	061	644-0209	644-0208	644-2128	644-0207	644-1794	556-901	전남 여수시 돌산읍 군내리 139 http://yochon-vhs.hs.kr	
전남	공	실업	실업	장흥실업고등학교			○	○				오승록	061	863-3540	863-2991	863-4565	863-2993	863-8452	529-803	전남 장흥군 장흥읍 행원리 1205 http://jangheungsil.hs.kr	
전남	공	실업	실업	진도실업고등학교	○	○	○					전길옥	061	544-2168	544-2340	544-4026	544-2026	544-4436	539-801	전남 진도군 진도읍 교동리 596-1 www.jindsilgo.hs.kr	비즈쿨시범학교
전남	공	인문	실업	하순실업고등학교			○	○				김장일	061	372-0383	374-2290	374-2290	374-2291	374-0523	519-808	전남 하순군 화순읍 신기리 60 www.hwasunvh.hs.kr	비즈쿨시범학교
전남	공	인문	실업	황산실업고등학교			○	○				최진철	061	535-2833	532-2832	534-9864	532-2831	535-2834	536-862	전남 해남군 황산면 우항리 10-1 www.hwangsansv.hs.kr/class/	비즈쿨시범학교
전남	공	실업	종합	금산종합고등학교			○				○	이형만	061	843-9383	843-8178	843-8178	843-7986	842-8999	548-931	전남 고흥군 금산면 대흥리 1176 geumsan.hs.kr	해양교육정책연구학교
전남	공	실업	종합	나주여자고등학교			○					안형남	061	334-4601	334-4603	334-1893	334-4602	374-1891	520-150	전남 나주시 청동 88-1 najuac.hs.kr	나주여자상업고등학교(2004)
전남	공	실업	종합	노화고등학교			○				○	이의광	061	554-7195	553-4846		553-4845	553-6049	537-840	전남 완도군 노화읍 이포리 255 nohwa.hs.kr	비즈쿨시범학교, 노화종합고등학교(2006)
전남	공	실업	종합	대덕종합고등학교			○				○	정봉환	061	867-1803	867-1802	867-1802	867-1801	867-2598	529-902	전남 장흥군 대덕읍 신월리 325 daedeok.hs.kr	
전남	공	실업	종합	문향고등학교			○				○	이재연	061	393-0008	392-4408	392-4408	392-4407	392-0885	515-801	전남 장성군 장성읍 기산리 386-2 munhyang-h_ine.go.kr	장성생활정보고등학교(2006)
전남	공	실업	종합	별교제일고등학교			○				○	김상호	061	857-7631	857-7632	858-0702	857-7633	858-0485	546-906	전남 보성군 별교읍 회정리 527 www.beolgyofirst.hs.kr	별교상업고등학교(2003)
전남	공	실업	종합	봉래종합고등학교			○				○	강탄수	061	833-6612	833-6613		833-6614	833-9399	548-943	전남 고흥군 봉래면 신곡리 838 www.bongrae.hs.kr	
전남	공	실업	종합	비금고등학교			○				○	김경원	061	275-5065	275-4729	275-5444	275-5064	275-6599	535-880	전남 신안군 비금면 덕산리 714 www.bigeum.hs.kr	비금종합고등학교(2002)
전남	공	실업	종합	삼계고등학교			○				○	염길섭	061	394-1705	394-1704	394-8729	394-4442	394-7052	515-870	전남 장성군 삼계면 사창리 339 www.samgye.hs.kr	YP시범학교, 삼계종합고등학교(2003)
전남	공	실업	종합	송지종합고등학교			○				○	이기재	061	534-1072	533-2295	533-2295	533-2294	535-2293	536-923	전남 해남군 송지면 미야리 803 www.songji.hs.kr/	교실수업개선시범학교
전남	공	인문	종합	안좌종합고등학교			○				○	김용희	061	262-7075	262-7076		262-7074	262-7814	535-843	전남 신안군 안좌면 읍동리 499-2 www.anjwa.hs.kr	비즈쿨시범학교
전남	공	실업	종합	임자종합고등학교			○				○	이용기	061	275-2837	275-3144	275-3145	275-2836	275-3465	535-832	전남 신안군 임자면 대기리 353 www.imja.hs.kr	비즈쿨시범학교
전남	공	실업	종합	지명고등학교			○				○	김복수	061	275-0565	275-0320	275-0320	275-0321	275-0359	535-802	전남 신안군 지도읍 읍내리 404-4 www.jimyung.hs.kr	지명종합고등학교(2004)
전남	공	실업	종합	진상종합고등학교			○	○			○	정영기	061	772-9965	772-1182	772-1559	772-1181	772-5103	545-841	전남 광양시 진상면 섬거리 557-38 jinsang.hs.kr	흡연예방교육시범학교
전남	사	실업	일반	목포여자상업고등학교			○					백영기	061	277-0315	279-3310		277-0311	277-0314	530-823	전남 목포시 상동 525 www.mpgch.hs.kr	

시도	설립 형태	인가 형태	운영 형태	학 교 명	계열설치						교장 성명	DDD	전화번호				전 송 (FAX)	우편	주소 홈페이지	비고	
					농	공	상	수	가	기			교장실	교무부	실습부	행정실					
																					업
전남	사	실업	일반	순천효산고등학교			○					이상욱	061	751-4112	751-4113		751-4116	751-4115	540-957	전남 순천시 용당동 403-2 www.hyosan.hs.kr	
전남	사	실업	실업	목포성신고등학교		○	○					정현덕	061	272-9556	272-9551	277-4795	272-9552	279-9417	530-823	전남 목포시 상동 328 http://mpss.hs.kr	
전남	사	실업	실업	목포중앙고등학교		○	○					김현숙	061	281-1474	281-1475	281-1475	281-1477	281-1479	530-410	전남 목포시 대양동 208 http://mokpojoongang.hs.kr	목포실업고등학교(2004)
전남	사	실업	실업	순천청암고등학교		○	○					유병용	061	743-0031	743-0032		743-0033	743-0030	540-944	전남 순천시 덕월동 318 http://sca.hs.kr	
전남	사	실업	실업	진성여자고등학교		○	○					권병일	061	640-2100	640-2102	640-2105	640-2130	641-6896	550-160	전남 여수시 봉강동 203-1 www.jsg.hs.kr	진성정보고등학교(2005)
전남	사	실업	종합	백제고등학교			○			○		임재택	061	454-8457	454-8452	454-8454	454-8451	454-8458	534-803	전남 무안군 무안읍 성남리 375 baekje.hs.kr	
전남	사	실업	종합	성요셉여자고등학교			○			○		노혜레나	061	432-9243	432-9242		432-9240	433-5004	527-805	전남 강진군 강진읍 평동리 100 www.sung-ioseph.or.kr	
전남	사	실업	종합	여수정보과학고등학교		○	○			○		곽영표	061	650-6237	650-6222	650-6228	650-6211	651-0786	550-817	전남 여수시 문수동 182 www.yosuis.hs.kr	비즈쿨시범학교
전남	사	실업	종합	영산포고등학교			○			○		임문	061	332-4811	332-4813	332-4814	332-4812	332-4816	520-230	전남 나주시 삼영동 17 schooline.net/youngsanpohs	
경북	공	실업	일반	강구정보고등학교			○					한중환	054	733-3941	733-3942		733-3944	734-1334	766-820	경북 영덕군 강구면 삼사리 21 http://ganggu-ch.hs.kr	
경북	공	실업	일반	구미정보고등학교			○					민경건	054	475-3611	475-3612	475-3612	475-3600	475-3614	730-932	구미시 황상동 97-3번지 http://www.gumi-info.hs.kr/	실업교육
경북	공	실업	일반	구미정보여자고등학교			○					김천섭	054	452-2759	452-2758	453-8133	452-2757	451-3216	730-040	경상북도 구미시 형곡동 198 http://www.gumi-ig.hs.kr	
경북	공	실업	일반	군위정보고등학교			○					방종수	054	382-3526	382-7091		382-7090	382-1856	716-863	군위군 의흥면 읍내리 197 www.uihung.ms.kr	의흥경영정보고등학교(2004)
경북	공	실업	일반	금성여자상업고등학교			○					이인영	054	833-9281	833-6982	833-1239	833-6981	834-6984	769-850	경상북도 의성군 금성면 탑리리 960 http://www.keumsung.hs.kr	
경북	공	실업	일반	김천상업고등학교			○					이민호	054	434-1818	434-1817		434-1815	435-4648	740-931	경상북도 김천시 지례면 교리 412번지 http://www.kcch.hs.kr	
경북	공	실업	실업	문경관광고등학교			○		○			전병대	054	572-0303	572-0300		572-0302	572-1303	745-801	경북 문경시 문경읍 교촌리 160 http://www.mgtour.hs.kr	문경정보산업고등학교(2002)
경북	공	실업	일반	봉양정보고등학교			○					류동춘	054	832-2902	832-2903		832-2900	833-2877	769-913	경북 의성군 봉양면 화전리 75-1 http://www.bongyang-is.hs.kr	봉양상업고등학교(2000.3.1)
경북	공	실업	일반	산내상업고등학교			○					정경숙	054	751-6382	751-5054		751-5053	751-7590	780-883	경주시산내면의곡리70-65 http://sannae.hs.kr	
경북	공	실업	일반	영천정보고등학교			○					김종구	054	332-0122	332-0474	332-5044	332-0034	333-5134	770-812	경북 영천시 신녕면 매양리 405번지 http://sinnyeong.hs.kr	신녕상업고등학교(2002), 실업교육
경북	공	실업	일반	영해여자정보고등학교			○					이종재	054	733-6156	732-0340		733-6530	732-2392	766-815	경북 영덕군 영해면 성내1리 410번지 http://younghae.hs.kr/	
경북	공	실업	일반	춘양상업고등학교			○					김항달	054	672-2501	673-3068		672-3011	673-7154	755-842	경북 봉화군 춘양면 서동리 90 http://www.schooline.net/cyhs	비즈쿨
경북	공	실업	일반	평해여자정보고등학교			○					왕영문	054	787-8316	787-2007	787-2007	787-5107	787-1397	767-902	경북 울진군 평해읍 평해리 413 http://ph.hs.kr	
경북	공	실업	종합	감포종합고등학교			○			○		김국안	054	744-3634	775-3454	775-3454	744-3631	744-3632	780-832	경북 경주시 감포읍 오류리 478-2 http://gampo.hs.kr	
경북	공	실업	종합	고령여자종합고등학교			○			○		이기선	054	954-3211	954-3213	954-0286	954-3212	954-1375	717-801	경상북도고령군고령읍지산리337번지 http://www.gogirls.hs.kr	
경북	공	실업	종합	구룡포여자종합고등학교			○			○		김수현	054	276-3989	276-5046	276-5046	276-3990	284-2379	790-803	포항 남구 구룡포읍 병포3리 139-1 http://gugch.hs.kr/	
경북	공	실업	종합	기계고등학교			○			○		신병대	054	243-2201	243-2203	246-0872	246-6056	244-3133	791-823	경북 포항시 북구 기계면 현내리 1089번 지	기계종합고등학교(2006)
경북	공	실업	종합	다인종합고등학교			○			○		정태화	054	861-4849	861-4015		861-4016	861-8648	769-972	경북 의성군 다인면 도암리 283 http://schooline.net/dainhigh/	

시도	설립	인가 형태	운영 형태	학 교 명	계열설치						교장 성명	DDD	전화번호				전 송 (FAX)	우편	주소 홈페이지	비고
					농업	공업	상업	수해	가사	기타			교장실	교무부	실습부	행정실				
경북	공	실업	종합	매화종합고등학교			○			○	이문섭	054	783-1701	782-7013		782-7026	783-5461	767-862	경북 울진군 원남면 매화리 1141번지 http://www.maehwago.hs.kr	
경북	공	실업	종합	선산여자종합고등학교			○			○	이근수	054	481-2481	481-2495	481-5674	481-2482	482-2934	730-800	경상북도 구미시 선산을 이문리 709번지 http://www.sunsan-girls.hs.kr/	
경북	공	실업	종합	울릉종합고등학교			○	○		○	박경래	054	791-2735	791-2734	791-2734	791-2736	791-0322	799-802	경북 울릉군 울릉읍 도동3리 350 http://ul.hs.kr	
경북	공	실업	종합	죽변종합고등학교			○			○	김홍규	054	783-7240	783-7228		783-7440	783-0817	767-814	울진군 죽변면 죽변3리 215번지 http://www.ib.hs.kr/class	사회복지사활용
경북	공	실업	종합	중모종합고등학교			○			○	이용호	054	532-4304	533-4080	532-4622	533-4081	531-1151	742-912	경상북도 상주시 모동면 덕곡리 1087번지 http://www.jungmo.hs.kr	
경북	공	실업	종합	진보고등학교		○	○			○	이재준	054	872-3558	874-2009	874-2009	874-2624	873-5871	763-810	경북 청송군 진보면 진안리 562번지 http://www.jinbo.sc.kr	
경북	사	실업	일반	경북인터넷고등학교			○				이두홍	054	673-2813	673-2811	673-2811	673-2812	673-2814	755-805	경북 봉화군 봉화읍 내성리 460 http://www.kbinter.net	봉화정보고등학교(2001)
경북	사	실업	일반	경산여자전산고등학교			○				박인태	053	857-2350	857-2352		857-2351	857-2234	712-854	경상북도 경산시 자인면 동부리208번지 http://www.gnc.hs.kr	
경북	사	실업	일반	경안여자정보고등학교			○				김정길	054	843-3961	843-3963		843-3965	943-3966	760-300	안동시 송현동 599-1 www.kaginf.hs.kr	
경북	사	실업	실업	경주여자정보고등학교			○			○	김영숙	054	746-1302	46-0081~008	745-1660	746-1301	746-1303	780-460	경북 경주시 사례동 729번지 www.newschool.hs.kr	경주여자상업고등학교(2001)
경북	사	실업	일반	경주정보고등학교			○				김성하	054	742-8966	742-8963		742-8965	771-3888	780-250	경주시 충효동 549-6 http://www.neojoin.net	
경북	사	실업	일반	동지여자상업고등학교			○				이찬우	054	231-1104	231-1101		231-1105	231-1106	791-170	경북 포항시 북구 용흥동 511 www.dongji-gc.hs.kr	
경북	사	실업	일반	명인정보고등학교			○				박재준	054	932-1233	932-1080	933-0518	932-1011	92-1544	719-830	성주군 선남면 도성리 1111-1 mvin.hs.kr	
경북	사	실업	일반	상주여자상업고등학교			○				윤봉중	054	532-3573	533-5682		532-3570	532-3572	742-702	경상북도 상주시 계산동 330-1 http://www.sqch.hs.kr	
경북	사	실업	실업	영주동산고등학교			○			○	우진용	054	630-7500	630-7520	630-7526	630-7511	630-7575	750-913	경북 영주시 하망동 595번지 http://www.ds.hs.kr	동산여자전산고등학교(2006년)
경북	사	실업	종합	금오여자고등학교			○			○	이대용	054	451-0095	452-8424		452-8422	452-8423	730-160	경북 구미시 지산동 산 15-1 http://gumo-g.hs.kr	
경북	사	실업	종합	상지여자고등학교			○			○	여순금	054	541-3080	541-3082	541-7125	541-3081	541-5896	742-804	경북 상주시 함창읍 오동리 635번지 www.sangji.hs.kr	상지여자종합고등학교(2003)
경북	사	실업	종합	선덕여자고등학교			○			○	이강해	054	746-2712	746-2710	746-2709	746-2711	746-2720	780-150	경북 경주시 인왕동 571-1 http://www.seondeok.hs.kr/	선덕여자상업고등학교(2001)
경북	사	실업	종합	성주여자고등학교			○			○	강선태	054	933-1701	933-1703	933-1702	933-1704	933-3108	719-800	경북성주군성주읍경산리520번지 http://www.school.hs.kr	성주여자종합고등학교(2002)
경북	사	실업	종합	영천성남여자고등학교			○			○	김말수	054	333-8533	331-7109	334-9603	334-2806	331-3095	770-230	경상북도 영천시 도동 213 http://ycsn.hs.kr	
경북	사	실업	종합	청송여자종합고등학교			○			○	박지학	054	873-7373	873-2444	873-2444	873-2333	873-3914	763-800	경북 청송군 청송읍 월막리 315번지 http://www.sonsmu.hs.kr	
경북	사	실업	종합	태화고등학교			○			○	김도곤	054	773-0947	773-0734	746-0003	773-0033	746-4637	780-820	경주시 외동읍 모화리 162번지 www.taehwa.hs.kr	태화종합고등학교(2004)
경북	사	실업	종합	포항동성고등학교			○			○	채기수	054	284-3124	286-3009	284-1187	286-1238	284-6755	790-853	경북포항시남구동해면도구2리621번지 http://www.phds.hs.kr	포항정보여자고등학교(2006), 자율학교
경북	사	실업	종합	풍산고등학교			○			○	윤영동	054	858-4856	858-6803		858-6804	858-2486	760-802	경북 안동시 풍산읍 안교리 320 http://www.pungsan.hs.kr	풍산종합고등학교(2003)
경남	공	실업	실업	거제여자상업고등학교			○				정경훈	55	633-0980	633-0982		633-0981	633-3876	656-862	경남 거제시 거제면 동상리 646 www.ggch.hs.kr	
경남	공	실업	특성	경남정보고등학교			○				이영근	55	761-8060	761-8061~2		761-8063	761-8064	660-310	경남 진주시 호탄동 884-2 www.kninfo.hs.kr	
경남	공	실업	특성	남해정보산업고등학교			○				김종국	55	862-3933	862-3124		862-3123	863-3124	668-882	경남 남해군 고현면 대사리 741 e-namhae.hs.kr	특수학급(1)미포함

시도	설립	인가 형태	운영 형태	학 교 명	계열설치						교장 성명	DDD	전화번호				전 송 (FAX)	우편	주소 홈페이지	비고	
					농업	공업	상업	수해	가사	기타			교장실	교무부	실습부	행정실					
경남	공	실업	실업	신반정보고등학교			○				허철희	55	574-9214	574-6415	574-6468	574-6414	574-6467	636-964	경남 의령군 부림면 신반리147-2 www.sinban.hs.kr	비즈쿨시범학교	
경남	공	실업	일반	진영제일고등학교	○	○	○		○		김영채	55	343-5410	343-5412	343-5413	343-5410	343-4550	621-805	경남 김해시 진영읍 여래리 68 http://jinyeongjeil.hs.kr		
경남	공	실업	실업	함양제일고등학교	○	○	○				김인숙	55	963-2490	963-2489	963-2480	963-2488	963-5188	676-801	경남 함양군 함양읍 교산리 210 www.hamyangjeil.hs.kr		
경남	공	인문	종합	서상고등학교			○			○	이병모	55	963-5154	963-0305			962-8835	963-5380	676-840	경남 함양군 서상면 도천리1046-1 http://seosang.hs.kr	
경남	공	실업	종합	안의고등학교			○			○	이대경	55	962-0560	962-0559			962-0558	963-6286	676-823	함양군 안의면 석천리 92 www.anui.hs.kr	
경남	공	실업	종합	초계고등학교		○	○			○	조상래	55	932-3404	932-1004	932-1916	932-1216	931-3988	678-821	경남 합천군 초계면 아막리 87 www.chogye.hs.kr	초계종합고등학교(2006)	
경남	사	실업	일반	거창대성환경정보고등학교			○				허은	55	943-6825	943-6823-4	943-6826	943-6822	943-6856	670-801	경남 거창군 거창읍 가지리1326번지 http://kcds.hs.kr		
경남	사	실업	일반	김해한일여자고등학교			○				강인정	55	334-1848	337-2378	336-1613	336-1612	336-8249	621-200	경상남도 김해시 안동 333-3 http://khanil.hs.kr		
경남	사	실업	일반	마산무학여자고등학교			○				서익수	55	247-3050	221-8764	247-3052	241-3011	247-3055	630-819	마산시 회원1동 145-1 http://www.muhaek-g.hs.kr		
경남	사	실업	특성	밀성제일고등학교			○				설상욱	55	353-5202	353-5204	353-5204	353-5203	356-3007	627-130	경남 밀양시 내이동 590 http://msi.hs.kr		
경남	사	실업	실업	사천여자고등학교			○				정용대	55	852-2611	852-2612	852-0902	852-2614	852-0903	664-808	경상남도 사천시 사천읍 평화리 188-1 http://scgh.hs.kr/	사천여자정보고등학교(2005)	
경남	사	실업	실업	창원정보과학고등학교			○				성덕기	55	277-6870	277-6871	277-6874	277-5911	277-6875	641-823	창원시 봉곡동 169번지 http://cwis.hs.kr		
경남	사	실업	종합	고성고등학교			○			○	김홍근	55	673-7891	673-7892	673-7897	673-7891	673-4706	638-813	경남 고성군 회화면 배둔리 1182 www.goseong.hs.kr		
경남	사	실업	일반	선명여자고등학교			○				함태원	55	747-9598	747-5491~2		747-5490	747-5497	660-991	경남 진주시 평거동 695-7 www.sunmyung.hs.kr		
경남	사	실업	실업	진주외국어고등학교			○			○	고영실	55	761-7563	761-7564		761-7566	761-7567	660-860	경남 진주시 일반성면 창촌리72 http://chinju-f.hs.kr/		
경남	사	실업	종합	명덕고등학교			○			○	윤홍두	55	583-2505	583-2514	583-6108	583-2141	582-6717	637-803	경남 함양군 가야읍 도향리 463 http://www.mungduck.hs.kr/		
경남	사	실업	종합	밀양동명고등학교			○			○	김혜정	55	391-6877	391-5388	391-5388	391-2828	391-6199	627-894	경남 밀양시 하남읍 수산리 466 www.mdm.hs.kr		
경남	사	실업	종합	산청여자고등학교			○			○	장건호	55	973-0767	973-0703	973-3779	973-0701	973-0707	666-807	경남 산청군 산청읍 지리 357-1번지 http://www.sanchung-g.hs.kr		
경남	사	실업	종합	삼천포여자고등학교			○			○	하춘길	55	833-1265	833-1262	835-2929	833-1264	835-1264	664-230	경남 사천시 동금동 93-1 http://www.samcheonpo-g.hs.kr/		
경남	사	실업	종합	양산여자고등학교			○			○	김보안	55	388-1982	384-2416		384-2415	387-7894	626-210	경상남도 양산시 교동 206 http://yangsan-g.hs.kr		
경남	사	실업	종합	영산여자고등학교			○			○	정덕규	55	536-0202	536-0201	536-0201	536-0200	521-0115	635-862	경남 창원군 영산면 성내리 599 http://www.yeongsan-g.hs.kr/		
경남	사	실업	종합	진해세화여자고등학교			○				신상재	55	545-5998	545-3113	545-3114	545-3111	545-3112	645-280	경남 진해시 석동 477번지 jhsewha.hs.kr	진해여자상업고등학교(2001)	
경남	사	인문	종합	진해중앙고등학교			○			○	임창섭	55	542-3305	542-3303		542-3304	545-3375	645-273	경남 진해시 경화동 781-22 www.jhja.hs.kr		
경남	사	실업	종합	창녕대성고등학교			○			○	하영수	55	532-2217	532-2215	532-2215	532-2216	532-4399	632-942	경남 창원군 대합면 등지리 651-7 http://cnds.hs.kr		
경남	사	실업	종합	창녕여자고등학교			○			○	강창수	55	532-1330	532-1332	533-5003	532-1331	533-0901	635-805	경상남도 창원군 창녕읍 말흘리 51번지 www.changyong.hs.kr		
경남	사	실업	종합	창녕옥야고등학교			○			○	하종문	55	532-6049	532-6048		532-6049	532-4068	635-831	경남 창원군 이방면 장천리 49 www.okya.hs.kr	옥야고등학교(2006)	
경남	사	실업	종합	총령여자고등학교			○			○	김형곤	55	55-4051(내30)	55-2246(내30)	55-2246(내30)	55-2246(내10)	643-6496	650-834	경남 통영시 용남면 장평리 202 http://www.chungryol.hs.kr		

시도	설립	인가	운영	학 교 명	계열설치						교장	DDD	전화번호				전 송 (FAX)	우편	주소 홈페이지	비고
					농	공	상	수	가	기			성명	교장실	교무부	실습부				
경남	사	실업	종합	통영제일고등학교			○			○	황진호	55	644-3003	645-3327	45-3327(122)	645-2025	645-3093	650-806	통영시 정량동 166번지 ty-first.hs.kr	
경남	사	실업	종합	함안대산고등학교			○			○	김만배	55	582-8178	582-8503	583-7800	582-8007	583-9187	637-910	경남 함안군 대산면 평림리 955 http://www.hads.hs.kr	
경남	사	실업	종합	합천여자고등학교			○			○	변종욱	55	933-1366	933-2366		933-3366	933-2355	678-805	경남 합천군 합천읍 중흥동 972번지 http://hapchon.hs.kr	
경남	사	실업	종합	효암고등학교			○			○	이내길	55	366-0020	366-0022		366-0021	366-0026	626-845	경상남도 양산시 웅상읍 삼호리 747 www.hyoam.hs.kr	
제주	공	실업	일반	애월상업고등학교			○				진군선	64	799-5497	799-5500	799-6972	799-1885	799-6974	695-901	북제주군 애월읍 고내리 800-1 www.aewol.hs.kr	
제주	공	실업	일반	제주여자상업고등학교			○				정명수	64	758-3201	758-3203	758-3204	758-3202	758-3559	690-050	제주시 건입동 1043-6 www.jejugc.hs.kr	
제주	공	실업	일반	중문상업고등학교			○				부두전	64	738-7255	738-7252	738-7258	738-7251	738-4503	697-032	서귀포시 대포동 472 www.iungmun.hs.kr	
제주	공	실업	일반	함덕정보산업고등학교			○				임영훈	64	783-1219	783-1214	784-2465	783-1218	783-1247	695-810	북제주군 조천읍 신흥리 215 www.hamdeok.hs.kr	
제주	공	실업	실업	고산관광정보고등학교			○			○	이동근	64	772-2423	772-2421	772-2421	772-2420	772-5977	695-841	북제주군 한경면 고산리 2916 www.kosan.hs.kr	고산상업고등학교(2003년)
제주	공	실업	특성	표선상업고등학교			○			○	서종필	64	787-2709	787-2708	787-1949	787-2713	787-2707	699-814	남제주군 표선면 표선리 1804 www.jips.hs.kr	
제주	사	실업	일반	제주상업고등학교			○				강정길	64	721-1151	721-1153	721-1153	721-1152	721-1158	690-130	제주시 월평동 1236 www.ichs.hs.kr	

4.

수해운계 고등학교 주소록

시도	설립	인가	운영	학 교 명	계열설치						교장	DDD	전화번호				전 송 (FAX)	우편	주소 홈페이지	비고
					해운	공	상	수	가	기			성명	교장실	교무부	실습부				
부산	국	실업	특목	부산해사고등학교				○			구대서	51	410-2001	410-2081	410-2041	410-2003	412-9261	606-820	부산시 영도구 청학2동 475번지 http://maritime.hs.kr/	
인천	공	실업	특목	인천해양과학고등학교				○			김성중	32	833-0477	832-4654	834-3315	832-4655	832-7740	406-050	인천광역시 연수구 옥련동 인송길11 http://www.mars.hs.kr	
인천	국	실업	특목	인천해사고등학교				○			길창남	32	777-4212	761-4212	763-2960	761-4213	762-6521	400-201	인천시 중구 북성동 1가 102-33 http://inm.hs.kr	
충남	공	실업	일반	충남해양과학고등학교				○			유병학	41	931-3470	931-3472	931-3472	931-3471	931-3481	355-944	충남 보령시 신흑동 대천항로 140번지 http://www.marine.hs.kr	
전남	공	실업	특목	완도수산고등학교				○			선병오	061	552-3371	552-3372		552-2393	553-3157	537-801	전남 완도군 완도읍 가용리 8-2 www.wandosugo.hs.kr	교육과정정책연구학교
전남	공	실업	실업	여천실업고등학교		○	○	○	○		오종규	061	644-0209	644-0208	644-2128	644-0207	644-1794	556-901	전남 여수시 돌산읍 군내리 139 http://yochon-vhs.hs.kr	
전남	공	실업	특목	압해종합고등학교				○	○		김남수	061	271-4171	271-4161	271-4161	271-4151	271-8199	535-810	전남 신안군 압해면 학교리 677 www.aphae.hs.kr	
경북	공	실업	특목	포항해양과학고등학교				○			김진규	054	252-0110	252-0111	252-0111	252-0112	252-8564	791-290	경북 포항시 북구 여남동 390번지 http://pomash.hs.kr	포항수산고등학교(2002), 교육과정
경북	공	실업	종합	구룡포종합고등학교				○	○		김진권	054	276-2464	276-2452		276-2555	276-3642	790-800	포항시 남구 구룡포읍 구룡포리202-1번지 http://schooline.net/guryongpo	
경북	공	실업	종합	울릉종합고등학교			○	○	○		박경래	054	791-2735	791-2734	791-2734	791-2736	791-0322	799-802	경북 울릉군 울릉읍 도동3리 350 http://ul.hs.kr	
경남	공	실업	특목	경남해양과학고등학교				○			김명진	55	867-0006	867-0225	867-4306	867-0005	867-4315	668-843	경남 남해군 삼동면 지족리 194번지 http://namhaesusan.hs.kr/	남해수산고등학교(2004)
제주	공	실업	특성	제주관광해양고등학교		○		○	○		양정현	64	782-6091	782-6092	784-6093	782-6094	784-6098	699-903	남제주군 성산읍 오조리 360 www.jejuhm.hs.kr	

5. 가

가사계 고등학교 주소록

시도	설립	인가 형태	운영 형태	학 교 명	계열설치						교장 성명	DDD	전화번호				전 송 (FAX)	우편	주소 홈페이지	비고
					영어	공영	상업	수해	가사	기타			교장실	교무부	실습부	행정실				
서울	공	실업	실업	성동여자실업고등학교		○	○				손경희	2	02-2238-4034	2252-9567	2254-2697	2252-1932	2235-7150	100-823	서울시 중구 신당동 250-3 www.sdgirl.hs.kr	
서울	사	실업	일반	동일여자전산디자인고등학교			○				김안수	2	808-0293	807-6333	807-6334	803-9805	892-7260	153-032	서울시 금천구 시흥2동 산100-4 www.dongil-cd.hs.kr	
서울	사	실업	실업	신정여자상업고등학교			○				황성행	2	2644-3541	2644-3544	2644-3550	2644-3542	2644-0021	157-894	서울시 강서구 화곡4동 477-1 www.ishinjung.hs.kr	
서울	사	실업	실업	동명여자정보산업고등학교			○				정연국	2	385-0651	383-2628/9	383-2628/9	383-2628/9	389-5011	122-030	서울시 은평구 대조동91-20 http://dmgii.hs.kr	
서울	사	실업	실업	서서울생활과학고등학교			○				황정숙	2	2613-5274	2613-5273	2613-6094	2613-5272	2612-0554	152-110	서울시 구로구 궁동 35번지 http://ssls.hs.kr	서서울정보산업고등학교(2004)
서울	사	실업	특성	서울관광고등학교			○				김홍배	2	877-7337	886-9161-4		886-9165	872-9170	151-059	서울시 관악구 봉천9동 1694번지 http://124.2.93.11/	관악여자정보산업고등학교(2005)
서울	사	실업	실업	선정여자실업고등학교			○				박순철	2	3156-1610	3156-1613	3156-1621	3156-1722	352-5073	122-050	서울시 은평구 갈현동 227-5 www.sunjungv.hs.kr	
서울	사	실업	실업	신경여자실업고등학교			○				임병렬	2	993-0041	993-0114	993-5218	993-0211	998-7912	132-715	서울시 도봉구 시루봉길2(쌍문동 263번지)	신경여자상업고등학교(1992))
서울	사	실업	실업	영신여자실업고등학교			○				윤종덕	2	934-7912	930-3534		951-5772	3391-9702	139-229	서울시 노원구 중계동 118번지 www.youngshin.hs.kr/	
서울	사	실업	실업	위례정보산업고등학교			○				김종환	2	971-0902	971-0231	979-5764	971-0903	973-3052	139-804	서울시 노원구 공릉동 481-3 www.wirye.hs.kr	
부산	사	실업	특성	부산정보관광고등학교			○				손효익	51	518-7921	518-7922	518-7922	518-7923	515-2043	609-826	부산광역시 금정구 부곡1동 323-7 pusan-ith.hs.kr	
부산	사	실업	특성	한독문화여자고등학교			○				정순택	51	746-2951	743-6917	743-6929	746-2952	743-6918	612-022	부산광역시 해운대구 우2동 139-7 www.handok.hs.kr	한독경영정보여고(2002)
부산	사	실업	특성	해운대관광고등학교			○				임명숙	51	741-4346	742-0041	742-0042	742-0043	741-4348	612-819	부산광역시 해운대구 우1동 351-1 www.h-tour.hs.kr	동신관광정보고등학교(2001)
인천	공	실업	일반	인천생활과학고등학교							전옥련	32	822 - 9255	822 - 9252		822 - 9251	813 - 1580	406 - 813	인천광역시 연수구 연수동 535 -1 http://www.ips.hs.kr	
광주	사	실업	실업	동일전자정보고등학교		○	○				최상선	62	651-4795	676-2733	676-2733	676-2732	676-2736	503-052	광주광역시 남구 방림동 30번지 http://www.k-dongil.hs.kr	
광주	사	실업	종합	서진여자고등학교			○				김재구	62	672-1214	672-1213	672-1240	672-1212	671-8189	503-310	광주광역시 남구 주월동 산219-8번지 http://www.gsi.hs.kr	광주목천여자상업고등학교(2002)
대전	공	실업	실업	유성생명과학고등학교	○	○					서시완	42	820-0501	820-5812	820-5838	820-5800	822-7923	305-800	대전유성구 구암6길38 http://yuseong-bst.hs.kr	
울산	공	실업	실업	울산생활과학고등학교							황선학	52	236-9121	236-9661	236-9661	236-9122	236-9123	682-090	울산광역시 동구 화정동 300번지 http://www.usls.hs.kr	
경기	사	실업	특성	한국관광고등학교							김성렬	31	662-5112	662-5113	662-5114	662-5111	667-5110	451-840	경기도 평택시 고덕면 당현리40-3 http://www.tourism.hs.kr	
경기	사	실업	특성	한국조리과학고등학교							진태홍	2	2617-5382	2617-5367	2617-5324	2617-5383	2616-9729	429-120	경기도 시흥시 과림동 11-1 http://www.kcas.hs.kr	
강원	공	실업	특성	춘천실업고등학교			○				김창호	33	242-3839	243-4274	243-0254	243-0251	243-0250	200-820	강원도 춘천시 신북읍 울문리 316 http://www.chunsil.hs.kr	
강원	공	실업	특성	홍천정보과학고등학교			○				이희균	33	432-3517	432-3518	432-8495	432-3516	432-3888	250-875	강원도 홍천군 남면 양덕원리 66 http://hongcheonis.hs.kr	양덕상업고등학교(2002)

시도	설립 형태	인가 형태	운영 형태	학 교 명	계열설치						교장 성명	DDD	전화번호				전 송 (FAX)	우편	주소 홈페이지	비고
					영어	미영	상업	수해	가사	기타			교장실	교무부	실습부	행정실				
충북	공	실업	실업	제천산업고등학교		○					이관우	43	646-9664	646-9661	646-9662	646-9660	643-7293	390-200	충북 제천시 고명동 765번지 http://jci.hs.kr/	의림공업고등학교(2006)
충북	공	실업	통합	증평정보고등학교			○		○		김선희	43	836-4384	836-4385	836-4385	836-4386	838-1691	368-907	충북 증평군 증평읍 초중리11-8 http://jpih.hs.kr	
충남	공	인문	종합	병천고등학교			○		○	○	김복희	41	561-9675	561-9672		561-9671	561-9674	330-863	충남 천안시 병천면 탑원리 146-3 http://www.bchs.hs.kr	통합형고등학교
충남	공	인문	통합	성환고등학교			○		○	○	심의경	41	588-2000	588-2001	588-2007	588-2009	588-2011	330-807	충남 천안시 성환읍 송덕리 55 http://shhs.hs.kr	
충남	사	실업	실업	논산여자상업고등학교			○		○		이희두	41	732-2921	732-2922	733-2926	732-2923	733-6367	320-010	충남 논산시 강산동 53번지 http://web.nonsan-gch.hs.kr	
전북	공	인문	특성	한국전통문화고등학교					○	○	정일웅	63	222-8356	222-8357		222-8358	222-8349	560-295	전주시 완산구 중인동 676-1 http://www.khch.hs.kr	
전북	사	실업	실업	남원제일고등학교			○		○		윤영창	63	631-0312	631-0313	625-0381	631-0311	631-0309	590-090	전북 남원시 노암동 730 번지 www.nfirst.hs.kr	남원여자정보고(2005)
전북	사	실업	실업	덕암정보고등학교			○		○		류수영	63	546-2225	544-2206	544-2208	544-2205	546-2227	576-120	김제시 서암동 5-5 http://www.deogam.hs.kr	덕암정보산업고등학교(2002년)
전북	사	실업	실업	학산고등학교			○		○		하정수	63	535-0134	535-0133	535-2098	535-3919	532-0725	580-800	전북 정읍시 상동 84 www.h-s.hs.kr	학산정보산업고등학교(2006)
전북	사	인문	종합	고창여자고등학교			○		○	○	유종일	63	563-2453	563-2454		563-2452	564-7049	585-801	전라북도 고창군 고창읍 교촌리 295번지	
전남	공	실업	특성	전남미용고등학교					○		신춘자	061	332-1183	332-1182	332-1184	332-1181	332-4999	520-240	전남 나주시 영산동 82 http://in-beauty.hs.kr	산학연계시범학교, 영산포여자상업고등학교
전남	공	실업	실업	여천실업고등학교		○	○	○	○		오종규	061	644-0209	644-0208	644-2128	644-0207	644-1794	556-901	전남 여수시 돌산읍 군내리 139 http://yochoon-vhs.hs.kr	
전남	공	실업	특성	전남조리과학고등학교	○	○			○		권상훈	061	362-0739	363-0738		363-0737	363-0743	516-801	전남 곡성군 곡성읍 교촌리 22 www.gokseong.hs.kr/	곡성실업고등학교(2006)
경북	공	실업	특성	경북생활과학고등학교					○		정경섭	054	474-2591	474-2592	474-2597	474-2593	474-2954	730-873	경북 구미시 해평면 월호리 488번지 http://www.gbds.hs.kr	실업교육
경북	공	실업	실업	문경관광고등학교			○		○		전병대	054	572-0303	572-0300		572-0302	572-1303	745-801	경북 문경시 문경읍 교촌리 160 http://www.mgtour.hs.kr	문경정보산업고등학교(2002)
경북	사	실업	실업	경주여자정보고등학교			○		○		김영숙	054	746-1302	746-0081~0082	745-1660	746-1301	746-1303	780-460	경북 경주시 시래동 729번지 www.newschool.hs.kr	경주여자상업고등학교(2001)
경북	사	실업	실업	영주동산고등학교			○		○		우진용	054	630-7500	630-7520	630-7526	630-7511	630-7575	750-913	경북 영주시 하망동 595번지 http://www.ds.hs.kr	동산여자전산고등학교(2006년)
경북	사	실업	일반	삼성생활예술고등학교					○	○	김지은	054	748-2027	748-2730	748-2730	748-2047	748-2089	780-851	경주시 내남면 이조리 575번지 http://beauty-samseong.hs.kr/	삼성고등학교(2005), 비즈쿨
경북	사	실업	종합	포항동성고등학교			○		○	○	채기수	054	284-3124	286-3009	284-1187	286-1238	284-6755	790-853	경북포항시남구동해면도구2리621번지 http://www.phds.hs.kr	포항정보여자고등학교(2006), 자율학교
경남	공	실업	일반	진영제일고등학교	○	○	○		○		김영채	55	343-5410	343-5412	343-5413	343-5410	343-4550	621-805	경남 김해시 진영읍 여래리 68 http://jinveongiell.hs.kr	
경남	공	인문	종합	거제종합고등학교	○	○			○	○	박재홍	55	639-2301	636-1801	639-2327	636-1803	636-1804	656-820	경남 거제시 하청면 하청리 698-1번지 http://koie-coh.hs.kr/	비즈쿨시범학교
제주	공	실업	실업	고산관광정보고등학교			○		○		이동근	64	772-2423	772-2421	772-2421	772-2420	772-5977	695-841	북제주군 환경면 고산리 2916 www.kosan.hs.kr	고산산업고등학교(2003년)
제주	공	실업	특성	제주관광산업고등학교	○	○			○		고병윤	64	746-0766	746-0765	746-0765	746-0767	747-4377	690-706	제주도 제주시 노형동 607 www.jejutour.hs.kr	
제주	공	실업	특성	제주관광해양고등학교		○		○	○		양정현	64	782-6091	782-6092	784-6093	782-6094	784-6098	699-903	남제주군 성산읍 오조리 360 www.jejutm.hs.kr	
제주	공	실업	특성	표선상업고등학교			○		○		서종필	64	787-2709	787-2708	787-1949	787-2713	787-2707	699-814	남제주군 표선면 표선리 1804 www.iips.hs.kr	

6.

,



각종학교, 기술학교 주소록

	가								DDD					(FAX)				
									2	874-0633	874-0503	874-0848	874-0798	874-0535	151-858	9 228	http://www.sis.sc.kr	
									2	390-5810	390-5824	390-5821	390-5802	313-7606	121-859	267-1	http://ahyeon.sc.kr	
									2	2252-4717	2252-5390	2252-4885	2252-6203	2238-0598	110-826	242	www.cis.sc.kr	
									51	303-1165	303-1163	303-1163	303-1164	301-6748	617-810	2 775-1	www.sanup.hs.kr	
									53	640-1200	640-1295	640-1289	640-1203	640-1234	704-370	1	288	
									32	766-3488	765-5471	765-5472	763-3606	765-5473	401-802	21	www.icis.hs.kr	(2004)
									62	523-9128	523-8237		523-8237	523-9128	500-170	157		
									42	638-1800	638-1803	638-1803	638-1801	638-1808	300-100	115-1	http://www.dmis.sc.kr	
									31	876-6381	876-6382		876-6371	873-6373	480-819	가 2 745-30	http://kbhs.hs.kr/	
									31	977-6198	977-6194		977-6296	977-6327	411-570	1457-13	http://www.goyang.hs.kr	
									31	494-1978	494-5812	494-0015	494-0370	494-1263	425-090	774	http://www.ansan-ii.hs.kr	
									31	441-4635	443-1277		441-4634	449-4068	430-820	6 541-33	http://www.anyangco.hs.kr	
									32	674-7823	671-9239	683-3361	679-4212	679-4215	421-814	390-5	http://www.jalani.or.kr	
									32	349-5114	349-5111	349-5112	349-5113	349-5115	422-231	1 190-4	http://www.jy.hs.kr	
									55	943-4522	943-4523		943-4521	943-4519	670-914	가 483	www.kajo.hs.kr	가 (2000)

■

1.

실업계 고등학교 현황

시도	학 교 명	설립	계열	학 과 (학과군)	주 야	1 학 년					2 학 년					3 학 년					계				
						학급	정원	현 원			학급	정원	현 원			학급	정원	현 원			학급	정원	현 원		
								남	여	계			남	여	계			남	여	계			남	여	계
서울	강서공업고등학교	공	공업	건축인테리어	주	2	64	47	17	64	2	66	56	8	64	2	66	54	9	63	6	196	157	34	191
		공	공업	웹디자인	주	2	64	51	10	61	2	66	59	5	64	2	66	59	3	62	6	196	169	18	187
		공	공업	정보통신	주	2	64	63	0	63	2	66	65	1	66	2	66	62	2	64	6	196	190	3	193
		공	공업	화학공업	주	2	64	61	2	63	2	66	63	2	65	2	66	59	3	62	6	196	183	7	190
		공	공업	환경공업	주	2	64	58	4	62	2	66	62	2	64	2	66	58	1	59	6	196	178	7	185
				계		10	320	280	33	313	10	330	305	18	323	10	330	292	18	310	30	980	877	69	946
서울	경기기계공업고등학교	공	공업	기계공작과	주	2	0	69	0	69	2	0	66	0	66	2	0	61	0	61	6	0	196	0	196
		공	공업	기계설계과	주	2	0	66	1	67	2	0	61	3	64	2	0	60	1	61	6	0	187	5	192
		공	공업	기계조립과	주	2	0	68	0	68	2	0	65	0	65	2	0	59	0	59	6	0	192	0	192
		공	공업	설비공업과	주	2	0	68	0	68	2	0	60	1	61	2	0	61	0	61	6	0	189	1	190
		공	공업	소재응용과	주	2	0	65	1	66	2	0	60	5	65	2	0	61	1	62	6	0	186	7	193
		공	공업	전기과	주	2	0	68	0	68	2	0	64	0	64	2	0	59	1	60	6	0	191	1	192
		공	공업	전자과	주	1	0	34	0	34	1	0	31	0	31	1	0	32	0	32	3	0	97	0	97
		공	공업	전자기계과	주	2	0	75	1	76	2	0	71	0	71	2	0	67	1	68	6	0	213	2	215
		공	공업	컴퓨터응용기계과	주	2	0	68	0	68	2	0	57	3	60	2	0	59	1	60	6	0	184	4	188
				계		17	0	581	3	584	17	0	535	12	547	17	0	519	5	524	51	0	1,635	20	1,655
서울	경기상업고등학교	공	상업	멀티미디어과	주	0	0	0	0	0	4	132	102	30	132	4	132	85	46	131	8	264	187	76	263
		공	상업	사이버정보통신과	주	0	0	0	0	0	3	99	53	35	88	3	99	53	44	97	6	198	106	79	185
		공	상업	상업계열	주	12	384	244	139	383	0	0	0	0	0	0	0	12	384	244	139	383			
		공	상업	웹디자인과	주	0	0	0	0	0	2	66	46	15	61	2	66	30	22	52	4	132	76	37	113
		공	상업	유통정보과	주	0	0	0	0	0	3	99	57	40	97	3	99	52	42	94	6	198	109	82	191
				계		12	384	244	139	383	12	396	258	120	378	12	396	220	154	374	36	1,176	722	413	1,135
서울	경기여자상업고등학교	사	상업	경영정보과	주	1	32	0	32	32	1	33	0	30	30	1	33	0	22	3	98	0	84	84	84
		사	상업	보건의학과	주	1	32	0	32	32	1	33	0	33	33	1	34	0	30	30	3	99	0	95	95
		사	상업	유아교육과	주	2	64	0	64	64	2	66	0	58	58	2	66	0	60	60	6	196	0	182	182
		사	상업	정보처리과	주	2	64	0	64	64	2	66	0	62	62	2	66	0	47	47	6	196	0	173	173
		사		계			6	192	0	192	192	6	198	0	183	183	6	199	0	159	159	18	589	0	534
서울	경북여자정보산업고등학교	사	상업	관광경영과	주	0	0	0	0	0	2	66	0	67	67	0	0	0	0	2	66	0	67	67	67
		사	상업	관광경영과	주	0	0	0	0	0	0	0	0	0	0	2	66	0	66	66	2	66	0	66	66
		사	상업	상업계열	주	12	384	0	391	391	0	0	0	0	0	0	0	0	12	384	0	391	391		
		사	상업	인터넷비즈니스과	주	0	0	0	0	0	4	132	0	119	119	0	0	0	0	4	132	0	119	119	119
		사	상업	인터넷비즈니스과	주	0	0	0	0	0	0	0	0	0	0	4	132	0	122	122	4	132	0	122	122
		사	상업	정보처리과	주	0	0	0	0	0	4	132	0	130	130	0	0	0	4	132	0	130	130	130	130
		사	상업	정보처리과	주	0	0	0	0	0	0	0	0	0	0	4	132	0	129	129	4	132	0	129	129
		사	상업	컴퓨터그래픽디자인과	주	0	0	0	0	0	2	66	0	67	67	0	0	0	0	0	2	66	0	67	67
		사	상업	컴퓨터그래픽디자인과	주	0	0	0	0	0	0	0	0	0	0	2	66	0	68	68	2	66	0	68	68
				계		12	384	0	391	391	12	396	0	383	383	12	396	0	385	385	36	1,176	0	1,159	1,159
서울	고령정보산업고등학교	사	상업	멀티미디어에니메이션과	주	2	64	54	10	64	2	66	28	17	45	1	33	28	4	32	5	163	110	31	141
		사	상업	사이버통신과	주	2	64	43	14	57	2	66	28	5	33	1	33	10	3	13	5	163	81	22	103
		사	상업	인터넷비즈니스과	주	2	64	43	17	60	2	66	27	6	33	1	33	14	3	17	5	163	84	26	110
		사	상업	정보처리과	주	2	64	41	19	60	3	99	65	11	76	3	99	50	18	68	8	262	156	48	204
		사		계			8	256	181	60	241	9	297	148	39	187	6	198	102	28	130	23	751	431	127
서울	광신정보산업고등학교	사	상업	그래픽디자인과	주	1	32	8	24	32	1	31	10	21	31	1	31	10	21	31	3	94	28	66	94
		사	상업	멀티미디어정보과	주	3	96	56	40	96	3	97	46	51	97	3	95	49	46	95	9	288	151	137	288
		사	상업	인터넷통신과	주	2	64	39	25	64	2	66	28	38	66	2	63	38	25	63	6	193	105	88	193
		사		계			6	192	103	89	192	6	194	84	110	194	6	189	97	92	189	18	575	284	291
서울	광운전자공업고등학교	사	공업	전자로봇과	주	4	128	130	0	130	0	0	0	0	0	0	0	0	0	4	128	130	0	130	
		사	공업	전자응용과	주	0	0	0	0	0	4	132	130	0	130	6	196	189	0	189	10	328	319	0	319
		사	공업	전자통신과	주	4	128	129	0	129	4	132	126	0	126	4	132	125	0	125	12	392	380	0	380
		사	공업	컴퓨터전기과	주	2	64	65	0	65	2	66	65	0	65	2	66	56	0	56	6	196	186	0	186
		사	공업	컴퓨터전자과	주	4	128	132	0	132	4	132	132	0	132	2	66	62	0	62	10	326	326	0	326
		사		계			14	448	456	0	456	14	462	453	0	453	14	460	432	0	432	42	1,370	1,341	0
서울	구로여자정보산업고등학교	사	상업	시각디자인과	주	1	32	0	32	32	1	33	0	30	30	1	33	0	28	28	3	98	0	90	90
		사	상업	유통정보과	주	1	32	0	32	32	1	33	0	26	26	1	33	0	31	31	3	98	0	89	89
		사	상업	인터넷비즈니스과	주	2	64	0	64	64	2	66	0	57	57	2	66	0	49	49	6	196	0	170	170
		사	상업	인터넷정보과	주	2	64	0	62	62	2	66	0	52	52	2	66	0	44	44	6	196	0	158	158
		사		계			6	192	0	190	190	6	198	0	165	165	6	198	0	152	152	18	588	0	507

시도	학 교 명	설립	계열	학 과 (학과군)	주 야	1 학 년			2 학 년			3 학 년			계												
						학급	정원	현 원			학급	정원	현 원			학급	정원	현 원									
								남	여	계			남	여	계			남	여	계							
서울	단국공업고등학교	사	공업	시스템분석화학과	주	1	32	32	0	32	1	33	32	0	32	1	33	28	0	28	3	98	92	0	92		
		사	공업	전자기계과	주	2	64	63	0	63	2	66	67	0	67	2	66	57	0	57	6	196	187	0	187		
		사	공업	컴퓨터전기과	주	2	64	62	0	62	2	66	68	0	68	2	66	64	0	64	6	196	194	0	194		
		사	계				주	5	160	157	0	157	5	165	167	0	167	5	165	149	0	149	15	490	473	0	473
서울	대경정보산업고등학교	사	상업	공통과정	주	8	256	180	71	251	0	0	0	0	0	0	0	0	0	0	8	256	180	71	251		
		사	상업	사이버정보통신과	주	0	0	0	0	0	2	66	39	23	62	2	66	42	16	58	4	132	81	39	120		
		사	상업	인터넷정보과	주	0	0	0	0	0	2	66	39	25	64	2	66	39	25	64	4	132	78	50	128		
		사	상업	컴퓨터그래픽디자인과	주	0	0	0	0	0	4	132	80	45	125	4	132	80	34	114	8	264	160	79	239		
		사	계				주	8	256	180	71	251	8	264	158	93	251	8	264	161	75	236	24	784	499	239	738
		사	계				주	10	320	158	162	320	0	0	0	0	0	0	0	0	0	10	320	158	162	320	
서울	대동정보산업고등학교	사	상업	공통과정	주	10	320	158	162	320	0	0	0	0	0	0	0	0	0	0	10	320	158	162	320		
		사	상업	사이버정보통신과	주	0	0	0	0	0	5	165	102	59	161	0	0	0	0	0	0	5	165	102	59	161	
		사	상업	사이버통신과	주	0	0	0	0	0	0	0	0	0	0	4	132	84	43	127	4	132	84	43	127		
		사	상업	시각디자인과	주	2	66	18	46	64	2	66	21	39	60	2	66	24	41	65	6	198	63	126	189		
		사	상업	인터넷정보과	주	0	0	0	0	0	0	0	0	0	0	0	3	99	66	29	95	3	99	66	29	95	
		사	상업	전자상거래과	주	0	0	0	0	0	0	0	0	0	0	0	3	99	52	43	95	3	99	52	43	95	
		사	상업	e-비즈니스과	주	0	0	0	0	0	5	165	95	69	164	0	0	0	0	0	0	5	165	95	69	164	
		사	계				주	12	386	176	208	384	12	396	218	167	385	12	396	226	156	382	36	1,178	620	531	1,151
서울	대일여자정보산업고등학교	사	상업	경영정보과	주	3	96	0	87	87	3	99	0	79	79	2	66	0	52	52	8	261	0	218	218		
		사	상업	정보처리과	주	5	160	0	154	154	5	165	0	125	125	3	99	0	72	72	13	424	0	351	351		
		사	계				주	8	256	0	241	241	8	264	0	204	204	5	165	0	124	124	21	685	0	569	569
서울	대진디자인고등학교	사	공업	건축디자인과	주	3	96	32	64	96	3	99	56	42	98	3	99	67	26	93	9	294	155	132	287		
		사	공업	디자인과	주	3	96	20	77	97	3	99	26	67	93	3	99	32	49	81	9	294	78	193	271		
		사	공업	컴퓨터과	주	3	96	65	31	96	3	99	82	14	96	3	99	86	2	88	9	294	233	47	280		
		사	계				주	9	288	117	172	289	9	297	164	123	287	9	297	185	77	262	27	882	466	372	838
서울	덕수정보산업고등학교	공	상업	경영정보과	주	0	0	0	0	0	5	167	105	62	167	5	155	100	55	155	10	322	205	117	322		
		공	상업	경영정보과(계속형)	주	0	0	0	0	0	2	67	54	13	67	2	65	50	15	65	4	132	104	28	132		
		공	상업	공통과정(실업계열)	주	15	495	325	162	487	0	0	0	0	0	0	0	0	0	0	0	15	495	325	162	487	
		공	상업	사이버정보통신과	주	0	0	0	0	0	2	68	68	0	68	2	66	68	0	68	4	134	136	0	136		
		공	상업	시각디자인과	주	0	0	0	0	0	2	61	33	28	61	2	68	35	33	68	4	129	68	61	129		
		공	상업	정보처리과	주	0	0	0	0	0	4	123	66	57	123	4	124	71	53	124	8	247	137	110	247		
		공	계				주	15	495	325	162	487	15	486	326	160	486	15	478	324	156	480	45	1,459	975	478	1,453
		사	공업	전자과	주	2	66	60	2	62	2	66	55	1	56	2	66	50	0	50	6	198	165	3	168		
서울	덕일전자공업고등학교	사	공업	전자과	야	2	66	62	0	62	2	66	54	0	54	2	66	38	3	41	6	198	154	3	157		
		사	공업	정보통신과	주	2	66	55	4	59	2	66	59	0	59	2	66	49	4	53	6	198	163	8	171		
		사	계				주	6	198	177	6	183	6	198	168	1	169	6	198	137	7	144	18	594	482	14	496
서울	도봉정보산업고등학교	공	상업	경영정보과	주	4	128	74	54	128	4	132	73	58	131	4	132	60	47	107	12	392	207	159	366		
		공	상업	시각디자인과	주	2	64	26	38	64	2	66	18	48	66	2	66	32	33	65	6	196	76	119	195		
		공	상업	정보처리과	주	4	128	88	40	128	4	132	101	29	130	4	132	95	29	124	12	392	284	98	382		
		공	상업	정보통신과	주	2	64	54	9	63	2	66	49	11	60	2	66	53	9	62	6	196	156	29	185		
		공	계				주	12	384	242	141	383	12	396	241	146	387	12	396	240	118	358	36	1,176	723	405	1,128
서울	동구여자상업고등학교	사	상업	공통과정	주	10	320	0	320	320	0	0	0	0	0	0	0	0	0	0	10	320	0	320	320		
		사	상업	사이버정보통신과	주	0	0	0	0	0	3	95	0	94	94	4	127	0	127	7	222	0	221	221			
		사	상업	행정보기술과	주	0	0	0	0	0	3	99	0	99	99	4	124	0	124	7	223	0	223	223			
		사	상업	전자비즈니스과	주	0	0	0	0	0	4	127	0	127	127	2	64	0	64	64	6	191	0	191	191		
		사	계				주	10	320	0	320	320	10	321	0	320	320	10	315	0	315	315	30	956	0	955	
서울	동명여자정보산업고등학교	사	가사	아동그래픽디자인과	주	1	32	0	32	32	0	0	0	0	0	0	0	0	0	0	1	32	0	32	32		
		사	가사	아동영상미디어과	주	1	32	0	33	33	0	0	0	0	0	0	0	0	0	0	0	1	32	0	33	33	
		사	가사	유아교육과	주	1	32	0	31	31	1	33	0	34	34	1	33	0	34	34	3	98	0	99	99		
		사	상업	인터넷전자상거래과	주	0	0	0	0	0	1	33	0	33	33	1	33	0	30	30	2	66	0	63	63		
		사	상업	정보처리과	주	0	0	0	0	0	1	33	0	33	33	1	33	0	33	33	2	66	0	66	66		
		사	계				주	3	96	0	96	96	3	99	0	100	100	3	99	0	97	97	9	294	0	293	293
		사	공업	건설정보과	주	1	32	33	0	33	1	33	29	0	29	1	33	30	0	30	3	98	92	0	92		
서울	동양공업고등학교	사	공업	전자과	주	3	96	94	0	94	3	99	94	0	94	3	99	93	0	93	9	294	281	0	281		
		사	공업	컴퓨터응용기계과	주	3	96	97	0	97	3	99	95	0	95	3	99	93	0	93	9	294	285	0	285		
		사	공업	화학공업과	주	1	32	32	0	32	1																

시도	학 교 명	설립	계열	학 과 (학과군)	주 야	1 학 년					2 학 년					3 학 년					계					
						학급	정원	현 원			학급	정원	현 원			학급	정원	현 원			학급	정원	현 원			
								남	여	계			남	여	계			남	여	계			남	여	계	
서울	미래산업과학고등학교	사	공업	디자인	주	2	64	15	53	68	2	66	25	42	67	2	66	31	34	65	6	196	71	129	200	
		사	공업	자동차과	주	2	64	63	0	63	2	66	67	0	67	2	66	67	0	67	6	196	197	0	197	
		사	공업	전자과	주	2	64	56	7	63	2	66	61	5	66	2	66	65	2	67	6	196	182	14	196	
		사	공업	컴퓨터과	주	2	64	49	17	66	2	66	59	8	67	2	66	62	4	66	6	196	170	29	199	
		사		계			8	256	183	77	260	8	264	212	55	267	8	264	225	40	265	24	784	620	172	792
서울	미림여자정보과학고등학교	사	공업	게임애니메이션과	주	2	50	0	50	50	2	50	0	50	50	2	66	0	60	60	6	166	0	160	160	
		사	공업	멀티미디어과	주	2	50	0	50	50	2	50	0	50	50	0	0	0	0	4	100	0	100	100		
		사	공업	멀티미디어통신과	주	0	0	0	0	0	0	0	0	0	0	0	2	66	0	61	61	2	66	0	61	61
		사	공업	웹미디어과	주	2	50	0	50	50	2	50	0	45	45	0	0	0	0	0	4	100	0	95	95	
		사	공업	인터넷과	주	0	0	0	0	0	0	0	0	0	0	0	2	66	0	65	65	2	66	0	65	65
사		계			6	150	0	150	150	6	150	0	145	145	6	198	0	186	186	18	498	0	481	481		
서울	보안정보산업고등학교	사	상업	경영정보	주	3	97	31	65	96	3	93	52	41	93	3	78	61	17	78	9	268	144	123	267	
		사	상업	정보처리	주	3	97	54	43	97	3	92	57	35	92	3	79	65	14	79	9	268	176	92	268	
사		계			6	194	85	108	193	6	185	109	76	185	6	157	126	31	157	18	536	320	215	535		
서울	삼일공업고등학교	사	공업	디자인과	주	3	96	68	25	93	3	99	34	44	78	3	99	29	15	44	9	294	131	84	215	
		사	공업	멀티미디어정보과	주	3	96	84	9	93	3	99	76	8	84	3	99	82	7	89	9	294	242	24	266	
		사	공업	애니메이션과	주	3	96	80	13	93	3	99	69	20	89	3	99	69	10	79	9	294	218	43	261	
		사	공업	컴퓨터전자과	주	2	64	60	5	65	2	66	59	2	61	2	66	58	0	58	6	196	177	7	184	
		사	공업	환경공업과	주	1	32	30	2	32	1	33	24	4	28	1	33	15	5	20	3	98	69	11	80	
		사		계			12	384	322	54	376	12	396	262	78	340	12	396	253	37	290	36	1,176	837	169	1,006
서울	서서울생활과학고등학교	사	가사	관광과	주	2	64	18	47	65	2	66	18	51	69	1	33	15	17	32	5	163	51	115	166	
		사	가사	이미용과	주	3	96	2	94	96	3	99	8	91	99	2	66	0	66	66	8	261	10	251	261	
		사	가사	이미용과	야	0	0	0	0	0	0	0	0	0	0	1	33	7	24	31	1	33	7	24	31	
		사	가사	조리학과	주	3	96	44	59	103	3	99	65	37	102	3	99	62	44	106	9	294	171	140	311	
		사	상업	만화영상과	주	1	32	13	18	31	1	33	20	14	34	1	33	21	14	35	3	98	54	46	100	
		사	상업	생활체육과	주	1	32	21	11	32	1	33	24	7	31	1	33	26	5	31	3	98	71	23	94	
		사	상업	시각디자인과	주	1	32	8	25	33	1	33	27	7	34	2	66	28	33	61	4	131	63	65	128	
		사	상업	실용음악과	주	1	32	16	17	33	1	33	20	14	34	2	66	36	25	61	4	131	72	56	128	
		사	상업	정보처리과	주	3	96	52	44	96	3	99	36	61	97	3	99	42	57	99	9	294	130	162	292	
		사		계			15	480	174	315	489	15	495	218	282	500	16	528	237	285	522	46	1,503	629	882	1,511
서울	서울경영정보고등학교	공	상업	웹운영과	주	3	102	82	20	102	3	97	71	26	97	3	87	71	16	87	9	286	224	62	286	
		공	상업	인터넷비즈니스과	주	5	161	97	64	161	5	165	112	53	165	5	137	103	34	137	15	463	312	151	463	
		공	상업	컴퓨터그래픽과	주	2	64	39	25	64	2	58	43	15	58	2	61	44	17	61	6	183	126	57	183	
		공		계			10	327	218	109	327	10	320	226	94	320	10	285	218	67	285	30	932	662	270	932
서울	서울공업고등학교	공	공업	건축과	주	1	31	14	17	31	1	27	14	13	27	1	31	19	12	31	3	89	47	42	89	
		공	공업	건축과	야	1	24	10	14	24	0	0	0	0	0	1	13	12	1	13	2	37	22	15	37	
		공	공업	그래픽아트과	주	1	31	14	17	31	1	29	15	14	29	0	0	0	0	2	60	29	31	60		
		공	공업	금형설계과	주	1	32	32	0	32	1	30	30	0	30	1	30	30	0	30	3	92	92	0	92	
		공	공업	설비공업과	주	2	64	64	0	64	2	64	64	0	64	2	53	53	0	53	6	181	181	0	181	
		공	공업	섬유디자인과	주	1	33	6	27	33	1	31	1	30	31	1	27	7	20	27	3	91	14	77	91	
		공	공업	세라믹디자인과	주	1	32	20	12	32	1	31	22	9	31	1	28	21	7	28	3	91	63	28	91	
		공	공업	소재응용과	주	1	33	33	0	33	1	31	31	0	31	1	26	26	0	26	3	90	90	0	90	
		공	공업	시스템자동화과	주	2	65	62	3	65	2	63	63	0	63	0	0	0	0	4	128	125	3	128		
		공	공업	인쇄사진과	주	0	0	0	0	0	0	0	0	0	0	0	1	33	26	7	33	1	33	26	7	33
		공	공업	자원정보과	주	1	33	33	0	33	1	31	31	0	31	1	32	32	0	32	3	96	96	0	96	
		공	공업	전기과	주	1	32	32	0	32	1	32	32	0	32	1	32	32	0	32	3	96	96	0	96	
		공	공업	전기과	야	0	0	0	0	0	1	6	4	2	6	0	0	0	0	0	1	6	4	2	6	
		공	공업	전자과	주	1	32	32	0	32	1	32	32	0	32	1	29	29	0	29	3	93	93	0	93	
		공	공업	전자기계과	주	0	0	0	0	0	0	0	0	0	0	0	2	61	61	0	61	2	61	61	0	61
		공	공업	정밀기계과	주	2	64	64	0	64	2	64	64	0	64	2	58	58	0	58	6	186	186	0	186	
		공	공업	중기·자동차과	주	1	32	32	0	32	1	32	32	0	32	1	28	28	0	28	3	92	92	0	92	
		공	공업	토목과	주	1	32	4	28	32	1	30	28	2	30	1	33	33	0	33	3	95	65	30	95	
		공	공업	환경화공과	주	1	34	27	7	34	1	31	28	3	31	1	28	25	3	28	3	93	80	13	93	
		공		계			19	604	479	125	604	19	564	491	73	564	19	542	492	50	542	57	1,710	1,462	248	1,710

시도	학 교 명	설립	계열	학 과 (학과군)	주 야	1 학 년						2 학 년						3 학 년						계					
						학급		정 원				학급		정 원				학급		정 원				학급		정 원			
						남	여	남	여	계	남	여	계	남	여	계	남	여	계	남	여	계	남	여	계				
서울	서울관광고등학교	사	가사	관광과	주	0	0	0	0	0	0	0	0	0	0	4	132	0	126	126	4	132	0	126	126				
		사	상업	관광경영과	주	3	75	13	61	74	2	50	15	36	51	0	0	0	0	0	5	125	28	97	125				
		사	상업	관광이벤트	주	2	50	11	39	50	2	50	11	37	48	0	0	0	0	0	4	100	22	76	98				
		사	상업	만화영상과	주	0	0	0	0	0	0	0	0	0	0	2	66	0	58	58	2	66	0	58	58				
		사	상업	웹디자인과	주	0	0	0	0	0	0	0	0	0	0	2	66	0	61	61	2	66	0	61	61				
		사	상업	이비즈니스과	주	0	0	0	0	0	0	0	0	0	0	2	66	0	54	54	2	66	0	54	54				
		사	상업	정보처리과	주	0	0	0	0	0	0	0	0	0	0	2	66	0	59	59	2	66	0	59	59				
		사	상업	조리코디과	주	2	50	11	39	50	2	50	18	33	51	0	0	0	0	0	4	100	29	72	101				
		사	상업	홍보미디어과	주	3	75	20	56	76	4	100	21	71	92	0	0	0	0	0	7	175	41	127	168				
		사		계			10	250	55	195	250	10	250	65	177	242	12	396	0	358	358	32	896	120	730	850			
서울	서울디자인고등학교	사	공업	건설정보과	주	1	32	16	16	32	2	66	53	3	56	2	66	56	0	56	5	164	125	19	144				
		사	공업	건축디자인과	주	2	64	35	31	66	2	66	50	8	58	2	66	44	0	44	6	196	129	39	168				
		사	공업	시각디자인과	주	2	64	23	41	64	1	33	14	17	31	0	0	0	0	3	97	37	58	95					
		사	공업	정보전자과	주	2	64	48	17	65	2	66	46	8	54	2	66	53	0	53	6	196	147	25	172				
		사	공업	컴퓨터전기과	주	2	64	59	3	62	2	66	62	0	62	2	66	60	0	60	6	196	181	3	184				
		사		계			9	288	181	108	289	9	297	225	36	261	8	264	213	0	213	26	849	619	144	763			
서울	서울디지털고등학교	사	공업	인터넷통신과	주	2	64	60	4	64	2	66	63	4	67	2	66	53	1	54	6	196	176	9	185				
		사	공업	인터넷통신과	야	1	32	32	0	32	1	33	33	0	33	1	33	31	0	31	3	98	96	0	96				
		사	공업	전자게임과	야	1	32	29	4	33	1	33	32	2	34	1	33	30	3	33	3	98	91	9	100				
		사	공업	전자게임과	주	2	64	57	7	64	2	66	62	4	66	2	66	61	2	63	6	196	180	13	193				
		사		계			6	192	178	15	193	6	198	190	10	200	6	198	175	6	181	18	588	543	31	574			
서울	서울로봇고등학교	공	공업	금형디자인과	주	0	0	0	0	0	0	0	0	0	2	52	53	0	53	2	52	53	0	53					
		공	공업	로봇계열	주	7	175	170	5	175	0	0	0	0	0	0	0	0	0	7	175	170	5	175					
		공	공업	로봇재료과	주	0	0	0	0	0	2	45	40	5	45	0	0	0	0	0	2	45	40	5	45				
		공	공업	로봇제어과	주	0	0	0	0	0	2	46	46	0	46	0	0	0	0	0	2	46	46	0	46				
		공	공업	마이크로로봇과	주	0	0	0	0	0	1	23	22	1	23	0	0	0	0	1	23	22	1	23					
		공	공업	소재융합과	주	0	0	0	0	0	0	0	0	0	0	2	53	53	0	53	2	53	53	0	53				
		공	공업	인테리어디자인계열	주	2	50	37	13	50	0	0	0	0	0	0	0	0	0	0	2	50	37	13	50				
		공	공업	인테리어디자인과	주	0	0	0	0	0	2	37	37	20	57	0	0	0	0	0	2	37	37	20	57				
		공	공업	인테리어디자인과	주	0	0	0	0	0	0	0	0	0	0	2	55	51	4	55	2	55	51	4	55				
		공	공업	자동화로봇과	주	0	0	0	0	0	2	49	49	0	49	0	0	0	0	0	2	49	49	0	49				
		공	공업	전자기계과	주	0	0	0	0	0	0	0	0	0	0	4	108	108	0	108	4	108	108	0	108				
		공		계			9	225	207	18	225	9	200	194	26	220	10	268	265	4	269	28	693	666	48	714			
서울	서울북공업고등학교	공	공업	건설정보과	주	2	64	57	5	62	2	66	47	6	53	2	66	35	3	38	6	196	139	14	153				
		공	공업	건축과	주	2	64	53	10	63	2	66	47	8	55	2	66	32	11	43	6	196	132	29	161				
		공	공업	기계과	주	2	64	62	0	62	2	66	55	0	55	2	66	47	0	47	6	196	164	0	164				
		공	공업	디자인과	주	1	32	15	17	32	1	33	22	7	29	1	33	13	12	25	3	98	50	36	86				
		공	공업	영상그래픽인쇄과	주	1	32	20	10	30	1	33	18	7	25	1	33	17	7	24	3	98	55	24	79				
		공	공업	전기과	주	2	64	62	1	63	2	66	53	2	55	1	66	32	0	32	5	196	147	3	150				
		공	공업	전자과	주	2	64	63	1	64	2	66	53	1	54	2	66	47	0	47	6	196	163	2	165				
		공	공업	전자통신과	주	1	32	26	3	29	1	33	30	3	33	1	33	24	1	25	3	98	80	7	87				
		공	공업	환경화공과	주	1	32	27	1	28	1	33	21	8	29	1	33	11	5	16	3	98	59	14	73				
		공		계			14	448	385	48	433	14	462	346	42	388	13	462	258	39	297	41	1,372	989	129	1,118			
서울	서울여자상업고등학교	사	상업	사이버통신과	주					0	3	93		93	93	4	125		125	125	7	218	0	218	218				
		사	상업	상업계열	주	10	251		251	251					0				0	10	251	0	251	0	251				
		사	상업	인터넷비즈니스과	주					0	4	131		131	131	5	162		162	162	9	293	0	293	293				
		사	상업	디지털정보처리과	주					0	3	99		97	97	3	99		99	99	6	198	0	196	196				
		사		계			10	251		251	10	323		321	321	12	386		386	386	32	960	0	958	958				
서울	서울영상고등학교	사	상업	디지털애니메이션과	주	3	75	25	50	75	0	0	0	0	0	0	0	0	0	3	75	25	50	75					
		사	상업	디지털영상과	주	3	75	33	42	75	0	0	0	0	0	0	0	0	0	3	75	33	42	75					
		사	상업	멀티미디어애니메이션과	주	0	0	0	0	0	3	99	0	94	94	3	99	0	97	97	6	198	0	191	191				
		사	상업	인터넷비즈니스과	주	0	0	0	0	0	3	99	0	99	99	3	99	0	98	98	6	198	0	197	197				
		사		계			6	150	58	92	150	6	198	0	193	193	6	198	0	195	195	18	546	58	480	538			

시도	학 교 명	설립	계열	학 과 (학과군)	주 야	1 학 년						2 학 년						3 학 년						계									
						학 급		정 원				학 급		정 원				학 급		정 원				학 급		정 원							
						남	여	남	여	남	여	남	여	남	여	남	여	남	여	남	여	남	여	남	여	남	여	남	여	남	여	남	여
서울	서일정보산업고등학교	사	상업	사이버정보통신과	주	3	94	0	94	94	3	99	0	90	90	3	99	0	92	92	9	292	0	276	276								
				컴퓨터그래픽과	주	2	64	0	64	64	2	66	0	59	59	2	66	0	63	63	6	196	0	186	186								
				계		5	158	0	158	158	5	165	0	149	149	5	165	0	155	155	15	488	0	462	462								
서울	서초전자고등학교	공	공업	인터넷통신과	주	2	64	60	3	63	2	66	49	4	53	2	66	55	3	58	6	196	164	10	174								
				정보전자과	주	2	64	64	1	65	2	66	55	2	57	2	66	55	1	56	6	196	174	4	178								
				컴퓨터과	주	2	64	60	5	65	2	66	55	2	57	2	66	53	0	53	6	196	168	7	175								
				컴퓨터그래픽과	주	2	64	39	24	63	2	66	49	13	62	2	66	51	4	55	6	196	139	41	180								
				계		8	256	33	256	8	264	208	21	229	8	264	214	8	222	24	784	645	62	707									
서울	선린인터넷고등학교	공	상업	멀티미디어과	주	3	75	38	38	76	3	75	35	44	79	0	0	0	0	0	6	150	73	82	155								
				멀티미디어디자인과	주	0	0	0	0	0	0	0	0	0	2	50	19	21	40	2	50	19	21	40									
				웹운영과	주	3	75	68	8	76	3	75	57	17	74	4	100	64	33	97	10	250	189	58	247								
				인터넷정보통신과	주	3	75	58	19	77	3	75	59	12	71	3	75	62	16	78	9	225	179	47	226								
				전자상거래과	주	0	0	0	0	0	3	75	48	30	78	3	75	55	21	76	6	150	103	51	154								
				테크노경영과	주	3	75	49	27	76	0	0	0	0	0	0	0	0	0	0	3	75	49	27	76								
				계		12	300	213	92	305	12	300	199	103	302	12	300	200	91	291	36	900	612	286	898								
서울	선일여자상업고등학교	사	상업	사이버정보통신과	주	0	0	0	0	0	0	0	0	0	3	99	0	83	83	3	99	0	83	83									
				실용영어과	주	2	64	0	64	64	2	66	0	61	61	0	0	0	0	0	4	130	0	125	125								
				웹디자인과	주	2	64	0	64	64	2	66	0	59	59	0	0	0	0	0	4	130	0	123	123								
				유아교육과	주	2	64	0	64	64	1	33	0	30	30	0	0	0	0	0	3	97	0	94	94								
				인터넷경영정보과	주	3	96	0	97	97	4	132	0	133	133	0	0	0	0	0	7	228	0	230	230								
				정보처리과	주	0	0	0	0	0	0	0	0	0	0	0	6	189	0	189	189	6	189	0	189	189							
				계		9	288	0	289	289	9	297	0	283	283	9	288	0	272	272	27	873	0	844	844								
서울	선정여자실업고등학교	사	상업	관광과	주	2	64	0	63	63	2	66	0	66	66	2	66	0	61	61	6	196	0	190	190								
				시각디자인과	주	1	32	0	31	31	1	33	0	32	32	1	33	0	30	30	3	98	0	93	93								
				정보처리과	주	2	64	0	64	64	2	66	0	62	62	2	66	0	55	55	6	196	0	181	181								
				계		5	160	0	158	158	5	165	0	160	160	5	165	0	146	146	15	490	0	464	464								
서울	성덕여자상업고등학교	사	상업	디지털정보처리과	주	5	160	0	161	161	5	165	0	161	161	5	165	0	156	156	15	490	0	478	478								
				인터넷경영정보과	주	5	160	0	160	160	5	165	0	163	163	5	165	0	159	159	15	490	0	482	482								
				계		10	320	0	321	321	10	330	0	324	324	10	330	0	315	315	30	980	0	960	960								
서울	성동공업고등학교	공	공업	건축토목디자인과	주	1	32	29	3	32	1	30	30	0	30	1	32	31	0	31	3	94	90	3	93								
				금속공예디자인과	주	1	32	19	13	32	1	29	28	1	29	1	32	15	2	17	3	93	62	16	78								
				금형디자인과	주	0	0	0	0	0	1	32	27	4	31	2	64	44	0	44	3	96	71	4	75								
				기계공작과	주	0	0	0	0	0	0	0	0	0	0	1	32	27	0	27	1	32	27	0	27								
				기계설비과	주	0	0	0	0	0	1	32	32	0	32	2	64	44	0	44	3	96	76	0	76								
				시스템전기전자과	주	2	64	64	0	64	1	32	28	0	28	2	64	43	0	43	5	160	135	0	135								
				인터넷제어과	주	1	32	32	0	32	1	32	30	0	30	1	32	24	0	24	3	96	86	0	86								
				전자과	주	0	0	0	0	0	1	32	31	0	31	1	32	30	0	30	2	64	61	0	61								
				전자기계과	주	2	64	63	0	63	1	32	32	0	32	1	32	26	0	26	4	128	121	0	121								
				컴퓨터응용기계과	주	3	96	94	0	94	2	64	60	0	60	0	0	0	0	0	5	160	154	0	154								
				특수기계과	주	0	0	0	0	0	0	0	0	0	0	1	32	23	0	23	1	32	23	0	23								
				계		10	320	301	16	317	10	315	298	5	303	13	416	307	2	309	33	1051	906	23	929								
서울	성동여자실업고등학교	공	공업	의상과	주	1	32	0	32	32	1	33	0	32	32	1	33	0	26	26	3	98	0	90	90								
				산업디자인과	주	2	64	0	64	64	2	66	0	58	58	2	66	0	62	62	6	196	0	184	184								
				디지털정보처리과	주	4	128	0	128	128	4	132	0	119	119	4	132	0	120	120	12	392	0	367	367								
				인터넷비즈니스과	주	5	160	0	158	158	5	165	0	152	152	5	165	0	136	136	15	490	0	446	446								
				계		12	384	0	382	382	12	396	0	361	361	12	396	0	344	344	36	1176	0	1087	1087								
서울	성수공업고등학교	공	공업	금형디자인과	주	2	64	59	3	62	2	66	53	10	63	2	66	51	1	52	6	196	163	14	177								
				기계과	주	2	64	61	1	62	2	66	56	0	56	2	66	57	0	57	6	196	174	1	175								
				자동차과	주	2	64	64	0	64	2	66	63	1	64	2	66	60	2	62	6	196	187	3	190								
				정보전자과	주	2	64	60	4	64	2	66	63	1	64	2	66	59	0	59	6	196	182	5	187								
				컴퓨터전기과	주	2	64	64	0	64	2	66	63	0	63	2	66	54	0	54	6	196	181	0	181								
				계		10	320	308	8	316	10	330	298	12	310	10	330	281	3	284	30	980	887	23	910								

시도	학 교 명	설립	계열	학 과 (학과군)	주 야	1 학 년						2 학 년						3 학 년						계					
						학급		정원		현 원		학급		정원		현 원		학급		정원		현 원		학급		정원		현 원	
						남	여	남	여	남	여	남	여	남	여	남	여	남	여	남	여	남	여	남	여	남	여	남	여
서울	성암여자정보산업고등학교	사	상업	실용영어과	주	2	64			64	64	2	66			62	62	2	66			61	61	0	2	64	0	64	64
		사	상업	실용중국어과	주	2	64			64	64						0		2	66			0	0	2	64	0	64	64
		사	상업	웹디자인과	주	2	64			64	64	2	66			62	62	2	66			61	61	6	196	0	187	187	
		사	상업	사이버정보통신과	주	2	64			64	64	4	132			130	130	4	132			128	128	10	328	0	322	322	
		사		계			8	256			256	256	8	264			254	254	8	264			250	250	24	784	0	760	760
서울	세명컴퓨터고등학교	사	공업	멀티미디어과	주	2	64	61	3	64	2	66	58	7	65	2	66	55	5	60	6	196	174	15	189				
		사	공업	멀티미디어전자과	주	2	64	63	0	63	2	66	62	3	65	2	66	54	4	58	6	196	179	7	186				
		사	공업	인터넷영상과	주	2	64	52	13	65	2	66	52	11	63	2	66	52	7	59	6	196	156	31	187				
		사	공업	컴퓨터전기과	주	2	64	60	5	65	2	66	59	5	64	2	66	60	1	61	6	196	179	11	190				
		사		계			8	256	236	21	257	8	264	231	26	257	8	264	221	17	238	24	784	688	64	752			
서울	세민정보고등학교	사	상업	모바일통신과	주	3	96	66	27	93	3	99	72	13	85	3	99	52	9	61	9	294	190	49	239				
		사	상업	사이버비즈니스과	주	4	128	88	35	123	6	198	106	43	149	6	198	74	64	138	16	524	268	142	410				
		사	상업	시각디자인과	주	2	64	23	31	54	2	66	28	27	55	2	66	19	29	48	6	196	70	87	157				
		사	상업	웹디자인과	주	2	64	36	21	57	3	66	42	19	61	2	66	25	19	44	7	196	103	59	162				
		사	상업	조리과학과	주	2	64	43	19	62	0	0	0	0	0	0	0	0	0	0	2	64	43	19	62				
		사		계			13	416	256	133	389	14	429	248	102	350	13	429	170	121	291	40	1274	674	356	1030			
서울	송곡여자정보산업고등학교	사	상업	만화영상화	주	1	32	0	32	32	1	33	0	32	32	1	33	0	32	32	3	98	0	96	96				
		사	상업	시각디자인과	주	1	32	0	32	32	0	0	0	0	0	0	0	0	0	1	32	0	32	32					
		사	상업	웹비즈니스과	주	4	128	0	126	126	0	0	0	0	0	0	0	0	0	0	4	128	0	126	126				
		사	상업	인터넷경영정보과	주	0	0	0	0	0	3	99	0	95	95	3	99	0	77	77	6	198	0	172	172				
		사	상업	정보처리과	주	0	0	0	0	0	3	99	0	90	90	3	99	0	82	82	6	198	0	172	172				
		사	상업	조리과학과	주	1	32	0	32	32	0	0	0	0	0	0	0	0	0	0	1	32	0	32	32				
사		계			7	224	0	222	222	7	231	0	217	217	7	231	0	191	191	21	686	0	630	630					
서울	송파공업고등학교	공	공업	디자인과	주	2	64	46	20	66	2	66	47	20	67	2	66	47	16	63	6	196	140	56	196				
		공	공업	전기자동화과	주	2	64	60	5	65	2	66	66	0	66	2	66	56	0	56	6	196	182	5	187				
		공	공업	정보전자과	주	2	64	57	8	65	2	66	59	4	63	2	66	59	1	60	6	196	175	13	188				
		공	공업	컴퓨터과	주	3	96	93	10	103	3	99	97	6	103	3	99	95	5	100	9	294	285	21	306				
		공		계			9	288	256	43	299	9	297	269	30	299	9	297	257	22	279	27	882	782	95	877			
서울	수도전기공업고등학교	사	공업	전기과	주	4	132	128	6	134	4	132	125	5	130	4	132	126	5	131	12	396	379	16	395				
		사	공업	전자응용과	주	2	66	64	3	67	2	66	56	10	66	2	66	62	2	64	6	198	182	15	197				
		사	공업	정보통신과	주	2	66	60	7	67	2	66	52	10	62	2	66	58	10	68	6	198	170	27	197				
		사	공업	컴퓨터응용기계과	주	2	66	66	2	68	2	66	57	9	66	2	66	62	1	63	6	198	185	12	197				
		사		계			10	330	318	18	336	10	330	290	34	324	10	330	308	18	326	30	990	916	70	986			
서울	신경여자실업고등학교	사	가사	관광과	주	2	64	0	64	64	2	66	0	65	65	2	66	0	62	62	6	196	0	191	191				
		사	가사	의상과	주	1	32	0	32	32	1	33	0	32	32	1	33	0	32	32	3	98	0	96	96				
		사	상업	경영정보과	주	2	64	0	64	64	2	66	0	63	63	3	99	0	96	96	7	229	0	223	223				
		사	상업	시각디자인과	주	2	64	0	64	64	2	66	0	63	63	2	66	0	59	59	6	196	0	186	186				
		사	상업	정보통신과	주	3	96	0	92	92	3	99	0	98	98	4	132	0	116	116	10	327	0	306	306				
사		계			10	320	0	316	316	10	330	0	321	321	12	396	0	365	365	32	1046	0	1002	1002					
서울	신정여자상업고등학교	사	가사	관광과	주	3	96	0	95	95	3	99	0	98	98	2	66	0	57	57	8	261	0	250	250				
		사	가사	조리과학과	주	2	64	0	62	62	1	33	0	33	33	0	0	0	0	3	97	0	95	95					
		사	상업	멀티에니메이션과	주	2	64	0	61	61	2	66	0	56	56	1	33	0	16	16	5	163	0	133	133				
		사	상업	사이버정보통신과	주	0	0	0	0	0	0	0	0	0	1	33	0	15	15	1	33	0	15	15					
		사	상업	시각디자인과	주	2	64	0	63	63	2	66	0	56	56	2	66	0	34	34	6	196	0	153	153				
		사	상업	인터넷비즈니스과	주	2	64	0	64	64	2	66	0	50	50	0	0	0	0	4	130	0	114	114					
		사	상업	전자상거래과	주	2	64	0	63	63	2	66	0	46	46	0	0	0	0	4	130	0	109	109					
		사	상업	정보처리과	주	3	96	0	95	95	4	132	0	126	126	2	66	0	49	49	9	294	0	270	270				
사		계			16	512	0	503	503	16	528	0	465	465	8	264	0	171	171	40	1304	0	1139	1139					
서울	신진과학기술고등학교	사	공업	건설정보과	주	2	64	59	5	64	2	66	64	2	66	2	66	58	2	60	6	196	181	9	190				
		사	공업	인터넷과	주	1	32	33	0	33	1	33	33	1	34	1	33	30	1	31	3	98	96	2	98				
		사	공업	자동차과	주	2	64	65	0	65	2	66	66	0	66	2	66	64	0	64	6	196	195	0	195				
		사	공업	전자기계과	주	2	64	64	0	64	2	66	64	0	64	2	66	64	0	64	6	196	192	0	192				
		사	공업	컴퓨터응용기계과	주	2	64	64	0	64	2	66	64	1	65	2	66	66	0	66	6	196	194	1	195				
		사		계			9	288	285	5	290	9	297	291	4	295	9	297	282	3	285	27	882	858	12	870			

시도	학 교 명	설립	계열	학 과 (학과군)	주 야	1 학 년					2 학 년					3 학 년					계				
						학급	정원	현 원			학급	정원	현 원			학급	정원	현 원			학급	정원	현 원		
								남	여	계			남	여	계			남	여	계			남	여	계
서울	영등포공업고등학교	사	공업	건축과	주	3	96	90	3	93	3	96	83	1	84	3	99	75	6	81	9	291	248	10	258
		사	공업	기계과	주	2	64	63	0	63	2	64	63	0	63	2	66	60	0	60	6	194	186	0	186
		사	공업	디자인과	주	2	64	59	4	63	2	64	52	7	59	2	66	46	14	60	6	194	157	25	182
		사	공업	전기과	주	2	64	61	0	61	2	64	58	0	58	3	99	83	0	83	7	227	202	0	202
		사		계		9	288	273	7	280	9	288	256	8	264	10	330	264	20	284	28	906	793	35	828
서울	영락여자상업고등학교	사	상업	시각디자인과	주	2	64	0	64	64	2	66	0	62	62	2	66	0	63	63	6	196	0	189	189
		사	상업	영상미디어디자인과	주	1	32	0	32	32	1	33	0	33	33	0	0	0	0	0	2	65	0	65	65
		사	상업	인터넷정보과	주	2	64	0	63	63	2	66	0	65	65	3	99	0	92	92	7	229	0	220	220
		사		계		5	160	0	159	159	5	165	0	160	160	5	165	0	155	155	15	490	0	474	474
서울	영신여자실업고등학교	사	가사	보건간호과	주	1	32	0	32	32	1	33	0	31	31	1	33	0	32	32	3	98	0	95	95
		사	가사	유아교육과	주	2	64	0	64	64	2	66	0	68	68	2	66	0	63	63	6	196	0	195	195
		사	상업	인터넷비즈니스과	주	2	64	0	65	65	2	66	0	66	66	3	99	0	63	63	7	229	0	194	194
		사	상업	인터넷정보과	주	2	64	0	65	65	2	66	0	62	62	2	66	0	90	90	6	196	0	217	217
		사	상업	컴퓨터그래픽디자인과	주	2	64	0	65	65	2	66	0	63	63	2	66	0	63	63	6	196	0	191	191
		사		계		9	288	0	291	291	9	297	0	290	290	10	330	0	311	311	28	915	0	892	892
서울	에일여자실업고등학교	사	상업	경영정보학과	주	3	96	0	98	98	3	99	0	97	97	3	99	0	96	96	9	294	0	291	291
		사	상업	시각디자인학과	주	4	128	0	130	130	4	132	0	123	123	4	132	0	113	113	12	392	0	366	366
		사	상업	정보처리학과	주	3	96	0	96	96	3	99	0	95	95	3	99	0	93	93	9	294	0	284	284
		사		계		10	320	0	324	324	10	330	0	315	315	10	330	0	302	302	30	980	0	941	941
서울	용산공업고등학교	공	공업	건설정보과	주	2	64	61	3	64	2	64	57	5	62	2	66	55	2	57	6	194	173	10	183
		공	공업	건축디자인과	주	2	64	38	26	64	2	64	43	17	60	2	66	49	9	58	6	194	130	52	182
		공	공업	디지털통신과	주	2	64	60	4	64	2	64	61	3	64	2	66	59	1	60	6	194	180	8	188
		공	공업	멀티미디어전자과	주	2	64	61	2	63	2	64	59	1	60	2	66	59	3	62	6	194	179	6	185
		공	공업	자동차과	주	1	32	31	1	32	1	32	31	1	32	1	33	28	0	28	3	97	90	2	92
		공	공업	재료정보과	주	1	32	28	3	31	1	32	30	1	31	1	33	26	0	26	3	97	84	4	88
		공	공업	전기과	주	2	64	64	0	64	2	64	64	0	64	2	66	61	1	62	6	194	189	1	190
		공	공업	컴퓨터응용기계과	주	2	64	64	0	64	2	64	60	0	60	2	66	60	0	60	6	194	184	0	184
		공		계		14	448	407	39	446	14	448	405	28	433	14	462	397	16	413	42	1358	1209	83	1292
		서울	위례정보산업고등학교	사	가사	보건간호과	주	2	64	0	65	65	2	66	0	66	66	2	66	0	59	59	6	196	0
사	가사			유아교육과	주	2	64	0	64	64	2	66	0	64	64	2	66	0	59	59	6	196	0	187	187
사	가사			피부미용과	주	2	64	0	61	61	2	66	0	66	66	2	66	0	58	58	6	196	0	185	185
사	상업			경영정보과	주	5	160	67	96	163	5	165	68	91	159	4	132	51	63	114	14	457	186	250	436
사	상업			시각디자인과	주	2	64	0	63	63	3	99	0	90	90	3	99	0	68	68	8	262	0	221	221
사	상업			정보처리과	주	7	224	62	152	214	8	264	96	147	243	8	264	100	114	214	23	752	258	413	671
사				계		20	640	129	501	630	22	726	164	524	688	21	693	151	421	572	63	2059	444	1446	1890
서울	유한공업고등학교	사	공업	건축과	주	2	64	64	0	64	2	66	66	0	66	2	66	63	0	63	6	196	193	0	193
		사	공업	자동차금형과	주	2	64	65	0	65	2	66	65	0	65	2	66	66	0	66	6	196	196	0	196
		사	공업	전기과	주	2	64	65	0	65	2	66	67	0	67	2	66	63	0	63	6	196	195	0	195
		사	공업	전자기계과	주	2	64	64	0	64	2	66	67	0	67	2	66	65	0	65	6	196	196	0	196
		사		계		8	256	258	0	258	8	264	265	0	265	8	264	257	0	257	24	784	780	0	780
서울	은곡공업고등학교	사	공업	전자과	주	5	160	158	4	162	5	165	166	0	166	5	165	144	3	147	15	490	468	7	475
		사	공업	전자기계과	주	2	64	62	1	63	2	66	63	0	63	2	66	54	0	54	6	196	179	1	180
		사	공업	정보통신과	주	3	96	92	5	97	3	99	90	8	98	3	99	88	8	96	9	294	270	21	291
		사	공업	컴퓨터그래픽과	주	2	64	54	11	65	2	66	59	8	67	2	66	51	2	53	6	196	164	21	185
사		계		12	384	366	21	387	12	396	378	16	394	12	396	337	13	350	36	1176	1081	50	1131		
서울	은일정보산업고등학교	사	상업	만화영상	주	1	32	19	12	31	1	33	16	10	26	1	33	20	3	23	3	98	55	25	80
		사	상업	사이버정보통신	주	1	32	25	5	30	1	33	23	5	28	1	33	18	5	23	3	98	66	15	81
		사	상업	생활예술디자인	주	2	64	31	29	60	2	66	6	41	47	2	66	23	21	44	6	196	60	91	151
		사	상업	정보처리	주	2	64	39	22	61	2	66	43	22	65	2	66	52	7	59	6	196	134	51	185
		사		계		6	192	114	68	182	6	198	88	78	166	6	198	113	36	149	18	588	315	182	497

시도	학교명	설립	계열	학과 (학과군)	주야	1 학년					2 학년					3 학년					계				
						학급	정원	현원			학급	정원	현원			학급	정원	현원			학급	정원	현원		
								남	여	계			남	여	계			남	여	계			남	여	계
서울	은평웹미디어고등학교	사	공업	애니메이션과	주	2	64	45	18	63	2	66	47	11	58	2	66	46	10	56	6	196	138	39	177
		사	공업	웹디자인과	주	2	64	52	12	64	2	66	48	10	58	2	66	53	11	64	6	196	153	33	186
		사	공업	인터넷정보통신과	주	2	64	51	10	61	2	66	55	4	59	2	66	52	4	56	6	196	158	18	176
		사	공업	컴퓨터미디어과	주	2	64	61	3	64	2	66	57	3	60	2	66	53	4	57	6	196	171	10	181
				계			8	256	209	43	252	8	264	207	28	235	8	264	204	29	233	24	784	620	100
서울	이화여대병설미디어고등학교	사	상업	디지털정보과	주	0	0	0	0	0	0	0	0	0	4	132	0	129	129	4	132	0	129	129	
		사	상업	미디어디자인과	주	2	50	0	50	50	2	50	0	47	47	0	0	0	0	4	100	0	97	97	
		사	상업	사이버통신과	주	0	0	0	0	0	0	0	0	0	0	4	132	0	128	128	4	132	0	128	128
		사	상업	영상미디어과	주	2	50	0	51	51	2	50	0	48	48	0	0	0	0	4	100	0	99	99	
		사	상업	인터넷미디어과	주	6	150	0	151	151	6	150	0	152	152	0	0	0	12	300	0	303	303		
		사	상업	컴퓨터디자인과	주	0	0	0	0	0	0	0	0	0	0	2	66	0	65	65	2	66	0	65	65
				계			10	250	0	252	252	10	250	0	247	247	10	330	0	322	322	30	830	0	821
서울	인덕공업고등학교	사	공업	건설정보과	주	3	64	63	0	63	3	99	98	0	98	3	99	87	0	87	9	262	248	0	248
		사	공업	건축과	주	2	64	48	14	62	2	66	49	15	64	2	66	55	11	66	6	196	152	40	192
		사	공업	디자인과	주	2	64	45	18	63	2	66	51	14	65	3	99	69	19	88	7	229	165	51	216
		사	공업	자동차과	주	2	64	64	0	64	2	66	64	0	64	2	66	64	0	64	6	196	192	0	192
		사	공업	컴퓨터응용기계과	주	2	64	64	0	64	2	66	64	0	64	2	66	64	0	64	6	196	192	0	192
		계			11	320	284	32	316	11	363	326	29	355	12	396	339	30	369	34	1079	949	91	1040	
서울	일신여자상업고등학교	사	상업	경영정보과	주	8	256	0	254	254	6	198	0	196	196	6	198	0	196	196	20	652	0	646	646
		사	상업	사무자동화과	주	0	0	0	0	0	3	99	0	102	102	3	99	0	92	92	6	198	0	194	194
		사	상업	시각디자인과	주	4	128	0	127	127	4	132	0	124	124	4	132	0	123	123	12	392	0	374	374
		사	상업	정보처리과	주	6	192	0	195	195	7	231	0	228	228	7	231	0	213	213	20	654	0	636	636
				계			18	576	0	576	576	20	660	0	650	650	20	660	0	624	624	58	1896	0	1850
서울	정화여자상업고등학교	사	상업	경영정보과	주	2	64	0	64	64	2	66	0	67	67	2	66	0	59	59	6	196	0	190	190
		사	상업	사이버정보통신과	주	2	64	0	64	64	2	66	0	65	65	2	66	0	57	57	6	196	0	186	186
		사	상업	정보처리과	주	3	96	0	96	96	2	66	0	96	96	3	99	0	82	82	8	261	0	274	274
				계			7	224	0	224	224	6	198	0	228	228	7	231	0	198	198	20	653	0	650
서울	한강전자공업고등학교	공	공업	광고사진과	주	3	96	44	53	97	3	99	41	55	96	3	99	29	66	95	9	294	114	174	288
		공	공업	산업디자인과	주	3	96	32	63	95	3	99	25	71	96	3	99	19	76	95	9	294	76	210	286
		공	공업	컴퓨터과	주	3	96	89	6	95	3	99	79	16	95	3	99	79	20	99	9	294	247	42	289
				계			9	288	165	122	287	9	297	145	142	287	9	297	127	162	289	27	882	437	426
서울	한세전산고등학교	사	공업	멀티미디어통신과	주	3	96	80	12	92	3	96	79	5	84	3	96	74	5	79	9	288	233	22	255
		사	공업	컴퓨터과	야	2	64	55	3	58	2	64	47	2	49	2	64	49	2	51	6	192	151	7	158
				계			5	160	135	15	150	5	160	126	7	133	5	160	123	7	130	15	480	384	29
서울	한양공업고등학교	사	공업	건설정보과	주	2	64	65	0	65	2	66	65	0	65	2	66	60	0	60	6	196	190	0	190
		사	공업	건축과	주	2	64	62	0	62	2	66	65	0	65	2	66	63	0	63	6	196	190	0	190
		사	공업	자동차과	주	3	96	98	0	98	3	99	98	0	98	3	99	96	0	96	9	294	292	0	292
		사	공업	재료정보과	주	1	32	31	0	31	1	33	29	0	29	2	66	61	0	61	4	131	121	0	121
		사	공업	전기과	주	2	64	64	0	64	2	66	68	0	68	2	66	62	0	62	6	196	194	0	194
		사	공업	전자과	주	2	64	65	0	65	2	66	66	0	66	2	66	67	0	67	6	196	198	0	198
		사	공업	전자기계과	주	2	64	63	0	63	2	66	67	0	67	2	66	63	0	63	6	196	193	0	193
				계			14	448	448	0	448	14	462	458	0	458	15	495	472	0	472	43	1405	1378	0
서울	해성여자상업고등학교	사	상업	그래픽디자인과	주	2	64	0	64	64	0	0	0	0	0	0	0	0	0	2	64	0	64	64	
		사	상업	디지털정보처리과	주	0	0	0	0	0	3	99	0	98	98	3	99	0	92	92	6	198	0	190	190
		사	상업	사이버정보통신과	주	0	0	0	0	0	3	99	0	99	99	4	132	0	131	131	7	231	0	230	230
		사	상업	인터넷비즈니스과	주	3	96	0	97	97	3	99	0	96	96	3	99	0	94	94	9	294	0	287	287
		사	상업	컨벤션영어과	주	4	128	0	127	127	0	0	0	0	0	0	0	0	0	0	4	128	0	127	127
				계			9	288	0	288	288	9	297	0	293	293	10	330	0	317	317	28	915	0	898
서울	현강여자정보고등학교	사	상업	사이버정보통신과	주	5	160	0	154	154	5	165	0	148	148	4	132	0	122	122	14	457	0	424	424
		사	상업	정보처리과	주	5	160	0	159	159	5	165	0	165	165	4	132	0	115	115	14	457	0	439	439
				계			10	320	0	313	313	10	330	0	313	313	8	264	0	237	237	28	914	0	863
서울	홍익여자디자인문화고등학교	사	상업	관광과	주	2	64	0	65	65	2	66	0	68	68	2	66	0	66	66	6	196	0	199	199
		사	상업	멀티미디어디자인과	주	3	96	0	96	96	3	99	0	100	100	3	99	0	95	95	9	294	0	291	291
				계			5	160	0	161	161	5	165	0	168	168	5	165	0	161	161	15	490	0	490

시도	학 교 명	설립	계열	학 과 (학과군)	주 야	1 학 년						2 학 년						3 학 년						계					
						학급	정원	현 원			학급	정원	현 원			학급	정원	현 원			학급	정원	현 원						
								남	여	계			남	여	계			남	여	계			남	여	계				
서울	화곡여자정보산업고등학교	사	상업	공통계열	주	8	256	0	254	254	0	0	0	0	0	0	0	0	0	0	0	8	256	0	254	254			
		사	상업	시각디자인과	주	0	0	0	0	0	2	66	0	62	62	2	66	0	61	61	4	132	0	123	123				
		사	상업	정보처리과	주	0	0	0	0	0	3	99	0	100	100	3	99	0	99	99	6	198	0	199	199				
		사	상업	정보통신과	주	0	0	0	0	0	3	99	0	98	98	3	99	0	98	98	6	198	0	196	196				
		사		계			8	256	0	254	254	8	264	0	260	260	8	264	0	258	258	24	784	0	772	772			
서울	휘경공업고등학교	공	공업	금형디자인과	주	2	64	53	5	58	2	66	55	0	55	2	66	32	0	32	6	196	140	5	145				
		공	공업	자동차중기과	주	2	64	64	0	64	2	66	60	0	60	2	66	62	0	62	6	196	186	0	186				
		공	공업	전기과	주	2	64	63	0	63	2	66	55	1	56	2	66	54	1	55	6	196	172	2	174				
		공	공업	전자과	주	2	64	63	0	63	2	66	55	0	55	2	66	33	0	33	6	196	151	0	151				
		공	공업	전자기계과	주	2	64	63	0	63	2	66	54	0	54	3	99	71	0	71	7	229	188	0	188				
		공	공업	지적정보과	주	2	64	54	8	62	2	66	56	1	57	2	66	29	6	35	6	196	139	15	154				
		공		계			12	384	360	13	373	12	396	335	2	337	13	429	281	7	288	37	1,209	976	22	998			
부산	경남공업고등학교	공	공업	로봇응용기계과	주	3	96	98	0	98	3	99	101	0	101	3	96	96	0	96	9	291	295	0	295				
		공	공업	생명화학공업과	주	2	64	65	0	65	2	66	65	0	65	2	64	65	0	65	6	194	195	0	195				
		공	공업	섬유디자인과	주	2	64	50	15	65	2	66	32	29	61	2	64	38	26	64	6	194	120	70	190				
		공	공업	전기과	주	2	64	65	0	65	2	66	68	0	68	2	64	67	0	67	6	194	200	0	200				
		공	공업	건설정보과	주	2	64	65	0	65	2	66	64	0	64	2	64	62	0	62	6	194	191	0	191				
		공	공업	건축디자인과	주	2	64	56	9	65	2	66	56	9	65	2	64	54	10	64	6	194	166	28	194				
		공	공업	전자과	주	2	64	66	0	66	2	66	67	0	67	2	64	63	0	63	6	194	196	0	196				
		공		계			15	480	465	24	489	15	495	453	38	491	15	480	445	36	481	45	1,455	1,363	98	1,461			
부산	경성전자정보고등학교	사	공업	전기설비제어과	주	2	64	64	0	64	2	64	62	0	62	2	66	57	0	57	6	194	183	0	183				
		사	공업	멀티미디어과	주	2	64	51	13	64	2	64	55	8	63	2	66	48	8	56	6	194	154	29	183				
		사	공업	정보전자과	주	4	128	107	14	121	4	128	106	14	120	4	132	97	17	114	12	388	310	45	355				
		사		계			8	256	222	27	249	8	256	223	22	245	8	264	202	25	227	24	776	647	74	721			
부산	계성정보고등학교	사	상업	상업계열	주	10	320	0	317	317	0	0	0	0	0	0	0	0	0	0	10	320	0	317	317				
		사	상업	시각디자인과	주	0	0	0	0	0	2	66	0	64	64	2	64	0	56	56	4	130	0	120	120				
		사	상업	관광비즈니스과	주	0	0	0	0	0	2	66	0	64	64	2	64	0	61	61	4	130	0	125	125				
		사	상업	멀티미디어과	주	0	0	0	0	0	3	99	0	95	95	3	96	0	89	89	6	195	0	184	184				
		사	상업	인터넷비즈니스과	주	0	0	0	0	0	3	99	0	90	90	3	97	0	82	82	6	196	0	172	172				
		사		계			10	320	0	317	317	10	330	0	313	313	10	321	0	288	288	30	971	0	918	918			
부산	금성전자공업고등학교	사	공업	디지털전자과	주	3	96	96	0	96	3	99	99	0	99	3	96	92	0	92	9	291	287	0	287				
		사	공업	정보통신과	주	3	96	94	0	94	3	99	94	0	94	3	96	85	0	85	9	291	273	0	273				
		사	공업	컴퓨터응용과	주	2	64	64	0	64	2	66	65	0	65	2	64	61	0	61	6	194	190	0	190				
		사	공업	디지털전자과(2.1체제)	주	1	32	31	0	31	1	33	32	0	32	1	32	28	0	28	3	97	91	0	91				
		사		계			9	288	285	0	285	9	297	290	0	290	9	288	266	0	266	27	873	841	0	841			
부산	대광공업고등학교	사	공업	공통계열	주	5	160	144	10	154	0	0	0	0	0	0	0	0	0	0	5	160	144	10	154				
		사	공업	컴퓨터응용제어과	주	0	0	0	0	0	2	64	52	6	58	0	0	0	0	0	2	64	52	6	58				
		사	공업	전자제어과	주	0	0	0	0	0	3	96	73	3	76	0	0	0	0	0	3	96	73	3	76				
		사	공업	전자제어과	야	0	0	0	0	0	1	32	27	0	27	0	0	0	0	0	1	32	27	0	27				
		사	공업	컴퓨터응용제어과	주	0	0	0	0	0	0	0	0	0	0	2	64	47	3	50	2	64	47	3	50				
		사	공업	전자제어과	주	0	0	0	0	0	0	0	0	0	0	3	96	67	3	70	3	96	67	3	70				
		사		계			5	160	144	10	154	6	192	152	9	161	5	160	114	6	120	16	512	410	25	435			
부산	대양전자정보고등학교	사	공업	공통계열	주	10	320	297	22	319	0	0	0	0	0	0	0	0	0	0	10	320	297	22	319				
		사	공업	디지털전자과	주	0	0	0	0	0	4	132	119	13	132	4	128	111	9	120	8	260	230	22	252				
		사	공업	컴퓨터응용과	주	0	0	0	0	0	4	132	108	15	123	4	128	112	6	118	8	260	220	21	241				
		사	공업	정보통신과	주	0	0	0	0	0	4	132	120	8	128	4	128	103	13	116	8	260	223	21	244				
		사		계			10	320	297	22	319	12	396	347	36	383	12	384	326	28	354	34	1,100	970	86	1,056			

시도	학교명	설립	계열	학과 (학과군)	주야	1 학년					2 학년					3 학년					계					
						학급	정원	현 원			학급	정원	현 원			학급	정원	현 원			학급	정원	현 원			
								남	여	계			남	여	계			남	여	계			남	여	계	
부산	대연정보고등학교	사	상업	모바일정보과	주	3	96	44	50	94	3	99	43	54	97	0	0	0	0	0	0	6	195	87	104	191
		사	상업	국제항만물류과	주	3	96	62	33	95	3	99	53	44	97	3	96	30	55	85	9	291	145	132	277	
		사	상업	인터넷정보과	주	3	96	64	35	99	3	99	62	32	94	3	96	50	40	90	9	291	176	107	283	
		사	상업	애니메이션과	주	3	96	32	64	96	3	99	33	61	94	3	96	32	57	89	9	291	97	182	279	
		사	상업	관광경영과	주	3	96	39	55	94	3	99	18	75	93	3	96	20	69	89	9	291	77	199	276	
		사	상업	정보처리과	주	0	0	0	0	0	0	0	0	0	0	0	3	96	48	43	91	3	96	48	43	91
		사		계			15	480	241	237	478	15	495	209	266	475	15	480	180	264	444	45	1,455	630	767	1,397
부산	대진정보통신고등학교	사	공업	정보통신계열	주	9	288	215	74	289	0	0	0	0	0	0	0	0	9	288	215	74	289			
		사	공업	멀티미디어디자인과	주	3	96	35	59	94	3	99	22	75	97	3	96	28	61	89	9	291	85	195	280	
		사	공업	인터넷정보통신과	주	0	0	0	0	0	3	99	64	36	100	3	96	63	32	95	6	195	127	68	195	
		사	공업	디지털정보전자과	주	0	0	0	0	0	3	99	77	20	97	3	96	71	20	91	6	195	148	40	188	
		사	공업	컴퓨터정보과	주	0	0	0	0	0	3	99	69	33	102	3	96	71	26	97	6	195	140	59	199	
		사		계			12	384	250	133	383	12	396	232	164	396	12	384	233	139	372	36	1,164	715	436	1,151
부산	덕명정보여자고등학교	사	상업	공통계열	주	15	480	0	480	480	0	0	0	0	0	0	0	0	0	15	480	0	480	480		
		사	상업	정보처리과	주	0	0	0	0	0	6	192	0	194	194	6	192	0	188	188	12	384	0	382	382	
		사	상업	멀티미디어과	주	0	0	0	0	0	3	99	0	96	96	3	96	0	92	92	6	195	0	188	188	
		사	상업	관광경영과	주	0	0	0	0	0	3	99	0	99	99	3	96	0	95	95	6	195	0	194	194	
		사	상업	시각디자인과	주	0	0	0	0	0	3	99	0	89	89	3	96	0	74	74	6	195	0	163	163	
		사		계			15	480	0	480	480	15	489	0	478	478	15	480	0	449	449	45	1,449	0	1,407	1,407
부산	동래원예고등학교	공	농업	공통계열	주	7	210	133	83	216	0	0	0	0	0	0	0	0	0	7	210	133	83	216		
		공	농업	생활원예과	주	0	0	0	0	0	2	60	33	29	62	2	47	21	26	47	4	107	54	55	109	
		공	농업	환경조경과	주	0	0	0	0	0	2	60	41	19	60	2	56	45	11	56	4	116	86	30	116	
		공	농업	생물공학과	주	0	0	0	0	0	1	30	19	11	30	1	19	10	9	19	2	49	29	20	49	
		공	농업	식품가공과	주	0	0	0	0	0	2	60	29	35	64	2	66	39	27	66	4	126	68	62	130	
		공		계			7	210	133	83	216	7	210	122	94	216	7	188	115	73	188	21	608	370	250	620
		사	공업	전자기계과	주	3	96	95	1	96	3	99	93	0	93	3	96	83	0	83	9	291	271	1	272	
부산	동명정보공업고등학교	사	공업	전기제어과	주	2	64	64	0	64	3	99	94	0	94	3	96	70	0	70	8	259	228	0	228	
		사	공업	정보전자과	주	3	96	94	2	96	3	99	78	10	88	3	96	79	3	82	9	291	251	15	266	
		사	공업	환경화공과	주	2	64	59	2	61	2	66	52	9	61	2	64	43	8	51	6	194	154	19	173	
		사	공업	건축디자인과	주	2	64	45	19	64	2	66	51	10	61	2	64	49	8	57	6	194	145	37	182	
		사	공업	자동차과	주	2	64	64	0	64	2	66	63	0	63	2	64	56	0	56	6	194	183	0	183	
		사		계			14	448	421	24	445	15	495	431	29	460	15	480	380	19	399	44	1,423	1,232	72	1,304
		사	공업	환경화공과	주	2	64	62	1	63	2	66	60	5	65	0	0	0	0	0	4	130	122	6	128	
부산	동아공업고등학교	사	공업	화공계열	주	4	128	109	18	127	0	0	0	0	0	0	0	0	0	4	128	109	18	127		
		사	공업	기계계열	주	6	192	191	0	191	0	0	0	0	0	0	0	0	0	0	6	192	191	0	191	
		사	공업	컴퓨터그래픽과	주	0	0	0	0	0	2	66	58	7	65	2	64	55	9	64	4	130	113	16	129	
		사	공업	컴퓨터응용기계과	주	0	0	0	0	0	2	66	66	0	66	2	64	63	0	63	4	130	129	0	129	
		사	공업	로봇응용기계과	주	0	0	0	0	0	2	66	67	0	67	2	64	64	0	64	4	130	131	0	131	
		사	공업	자동차과	주	0	0	0	0	0	2	66	63	1	64	2	64	63	0	63	4	130	126	1	127	
		사		계			12	384	362	19	381	10	330	314	13	327	8	256	245	9	254	30	970	921	41	962
부산	동의공업고등학교	사	공업	전산응용기계과	주	5	160	159	0	159	5	165	162	0	162	5	160	156	0	156	15	485	477	0	477	
		사	공업	전기제어과	주	3	96	98	0	98	3	99	100	0	100	3	96	90	0	90	9	291	288	0	288	
		사	공업	건설정보과	주	2	64	64	0	64	2	66	65	0	65	2	64	57	0	57	6	194	186	0	186	
		사	공업	건축디자인과	주	2	64	64	0	64	2	66	67	0	67	2	64	57	0	57	6	194	188	0	188	
		사		계			12	384	385	0	385	12	396	394	0	394	12	384	360	0	360	36	1,164	1,139	0	1,139
부산	동주여자상업고등학교	사	상업	상업계열	주	10	320	0	312	312	0	0	0	0	0	0	0	0	0	10	320	0	312	312		
		사	상업	전자상거래과	주	0	0	0	0	0	3	99	0	97	97	3	96	0	93	93	6	195	0	190	190	
		사	상업	컴퓨터정보과	주	0	0	0	0	0	4	128	0	132	132	4	128	0	129	129	8	256	0	261	261	
		사	상업	통상외국어과	주	0	0	0	0	0	3	99	0	99	99	3	96	0	96	96	6	195	0	195	195	
		사		계			10	320	0	312	312	10	326	0	328	328	10	320	0	318	318	30	966	0	958	958

시도	학 교 명	설립 계열	학 과 (학과군)	주 야	1 학 년						2 학 년						3 학 년						계					
					학 급		정 원		현 원		학 급		정 원		현 원		학 급		정 원		현 원		학 급		정 원		현 원	
					남	여	남	여	남	여	남	여	남	여	남	여	남	여	남	여	남	여	남	여	남	여	남	여
부산	동호정보고등학교	사 상업	멀티미디어	주	3	96	52	36	88	3	99	69	26	95	5	160	63	83	146	11	355	184	145	45	329			
		사 상업	관광외국어	주	4	128	45	82	127	4	128	38	89	127	0	0	0	0	0	8	256	83	171	254				
		사 상업	안경디자인	주	3	96	41	48	89	3	99	67	24	91	0	0	0	0	0	6	195	108	72	180				
		사 상업	보건간호	주	2	64	4	55	59	2	66	0	63	63	0	0	0	0	0	4	130	4	118	122				
		사 상업	경영정보	주	0	0	0	0	0	0	0	0	0	0	0	5	160	62	79	141	5	160	62	79	141			
		사 상업	정보처리	주	0	0	0	0	0	3	99	70	28	98	5	160	61	82	143	8	259	131	110	241				
		사	계				12	384	142	221	363	15	491	244	230	474	15	480	186	244	430	42	1,355	572	695	1,267		
부산	부산공업고등학교	공 공업	컴퓨터응용기계과	주	5	160	159	1	160	5	165	165	3	168	5	160	160	0	160	15	485	484	4	488				
		공 공업	전자기계과	주	2	66	65	1	66	2	66	63	0	63	2	67	67	0	67	6	199	195	1	196				
		공 공업	금속재료과	주	2	64	65	0	65	2	66	66	0	66	2	62	62	0	62	6	192	193	0	193				
		공 공업	전기과	주	2	64	59	5	64	2	66	60	3	63	2	66	59	7	66	6	196	178	15	193				
		공 공업	건설정보과	주	2	64	64	0	64	2	66	61	0	61	2	60	60	0	60	6	190	185	0	185				
		공 공업	건축디자인과	주	2	64	51	14	65	2	66	52	14	66	2	65	53	12	65	6	195	156	40	196				
		공	계				15	482	463	21	484	15	495	467	20	487	15	480	461	19	480	45	1,457	1,391	60	1,451		
부산	부산국제영화고등학교	사 공업	영상연예과	주	2	64	34	28	62	2	64	31	22	53	2	64	32	14	46	6	192	97	64	161				
		사 공업	영상정보통신과	주	2	64	37	12	49	2	64	45	6	51	1	32	16	7	23	5	160	98	25	123				
		사 공업	영상해어디자인과	주	2	64	47	18	65	2	64	14	42	56	2	64	16	35	51	6	192	77	95	172				
		사 공업	영상연예과	야	1	32	0	0	0	1	32	0	0	0	1	32	0	0	0	3	96	0	0	0				
		사 공업	영상정보통신과	야	1	32	0	0	0	1	32	12	12	24	1	32	0	0	0	3	96	12	12	24				
		사 공업	영상해어디자인과	야	2	64	0	0	0	2	64	0	0	0	2	64	0	0	0	6	192	0	0	0	0			
		사	계				10	320	118	58	176	10	320	102	82	184	9	288	64	56	120	29	928	284	196	480		
부산	부산기계공업고등학교	국 공업	기계과	주	8	256	256	0	256	8	240	236	0	236	8	256	247	0	247	24	752	739	0	739				
		국 공업	전자기계과	주	5	160	164	0	164	5	150	148	0	148	5	160	159	0	159	15	470	471	0	471				
		국 공업	e-전기과	주	2	64	64	0	64	0	0	0	0	0	0	0	0	0	2	64	64	0	64					
		국 공업	금속재료과	주	1	32	32	0	32	0	0	0	0	0	0	0	0	1	32	32	0	32						
		국 공업	전기과	주	0	0	0	0	0	2	60	58	0	58	2	64	62	0	62	4	124	120	0	120				
		국 공업	금속과	주	0	0	0	0	0	1	30	30	0	30	1	32	30	0	30	2	62	60	0	60				
		국	계				16	512	516	0	516	16	480	472	0	472	16	512	498	0	498	48	1,504	1,486	0	1,486		
부산	부산디자인고등학교	공 공업	도예디자인과	주	2	60	20	44	64	2	62	7	59	66	2	60	18	34	52	6	182	45	137	182				
		공 공업	인테리어디자인과	주	2	60	13	52	65	2	62	13	53	66	2	60	21	43	64	6	182	47	148	195				
		공 공업	영상출판디자인과	주	2	60	16	46	62	2	62	21	44	65	2	60	20	39	59	6	182	57	129	186				
		공 공업	그래픽디자인과	주	2	60	12	52	64	2	62	13	54	67	2	60	9	53	62	6	182	34	159	193				
공	계				8	240	61	194	255	8	248	54	210	264	8	240	68	169	237	24	728	183	573	756				
부산	부산디지털고등학교	사 공업	전기설비과	주	2	64	62	1	63	2	66	61	0	61	2	66	44	0	44	6	196	167	1	168				
		사 공업	정보전자과	주	2	64	56	8	64	2	66	51	11	62	2	66	42	3	45	6	196	149	22	171				
		사 공업	컴퓨터응용제어과	주	2	64	53	9	62	2	66	52	8	60	2	66	40	6	46	6	196	145	23	168				
		사 공업	컴퓨터공업과	주	4	128	99	12	111	4	132	95	15	110	4	132	85	12	97	12	392	279	39	318				
사	계				10	320	270	30	300	10	330	259	34	293	10	330	211	21	232	30	980	740	85	825				
부산	부산산업과학고등학교	공 공업	신발공통과정	주	6	180	140	32	172	6	165	120	45	165	6	116	99	17	116	18	461	359	94	453				
		공	계				6	180	140	32	172	6	165	120	45	165	6	116	99	17	116	18	461	359	94	453		
부산	부산여자상업고등학교	사 상업	상업계열	주	15	480	0	479	479	0	0	0	0	0	0	0	0	0	0	15	480	0	479	479				
		사 상업	경영정보	주	0	0	0	0	0	3	99	0	99	99	3	96	0	91	91	6	195	0	190	190				
		사 상업	유통정보	주	0	0	0	0	0	3	99	0	96	96	3	96	0	93	93	6	195	0	189	189				
		사 상업	정보처리	주	0	0	0	0	0	3	99	0	96	96	3	96	0	94	94	6	195	0	190	190				
		사 상업	통상외국어	주	0	0	0	0	0	3	99	0	98	98	3	96	0	93	93	6	195	0	191	191				
		사 상업	시각디자인	주	0	0	0	0	0	3	99	0	93	93	3	96	0	92	92	6	195	0	185	185				
		사	계				15	480	0	479	479	15	495	0	482	482	15	480	0	463	463	45	1,455	0	1,424	1,424		
부산	부산영상고등학교	공 상업	영상제작과	주	4	120	61	58	119	2	60	14	46	60	2	60	7	51	58	8	240	82	155	237				
		공 상업	영상디자인과	주	2	60	21	40	61	2	60	9	52	61	2	60	16	44	60	6	180	46	136	182				
		공 상업	인터넷방송과	주	0	0	0	0	0	2	60	32	28	60	2	60	18	40	58	4	120	50	68	118				
		공 상업	만화캐릭터과	주	0	0	0	0	0	2	60	21	36	57	2	60	20	37	57	4	120	41	73	114				
		공 상업	영상연출과	주	2	60	22	37	59	0	0	0	0	0	0	0	0	0	0	2	60	22	37	59				
		공	계				8	240	104	135	239	8	240	76	162	238	8	240	61	172	233	24	720	241	469	710		

시도	학 교 명	설립	계열	학 과 (학과군)	주 야	1 학 년					2 학 년					3 학 년					계					
						학급	정원	현 원			학급	정원	현 원			학급	정원	현 원			학급	정원	현 원			
								남	여	계			남	여	계			남	여	계			남	여	계	
부산	부산자동차고등학교	공	공업	공통	주	6	180	180	0	180	0	0	0	0	0	0	0	0	0	0	0	6	180	180	0	180
		공	공업	자동차과	주	0	0	0	0	0	2	32	62	0	62	2	30	61	0	61	4	62	123	0	123	
		공	공업	전자기계과	주	0	0	0	0	0	2	32	62	0	62	2	30	56	0	56	4	62	118	0	118	
		공	공업	자동차제어과	주	0	0	0	0	0	2	32	63	0	63	2	30	58	0	58	4	62	121	0	121	
				계		6	180	180	0	180	6	96	187	0	187	6	90	175	0	175	18	366	542	0	542	
부산	부산전자공업고등학교	공	공업	전자계열	주	11	352	346	18	364	0	0	0	0	0	0	0	0	0	0	11	352	346	18	364	
		공	공업	기계계열	주	4	128	127	0	127	0	0	0	0	0	0	0	0	0	0	0	4	128	127	0	127
		공	공업	전자정보과	주	0	0	0	0	0	6	198	191	14	205	6	198	182	14	196	12	396	373	28	401	
		공	공업	정보통신과	주	0	0	0	0	0	3	99	100	2	102	3	99	93	6	99	6	198	193	8	201	
		공	공업	전자계산기과	주	0	0	0	0	0	2	66	67	1	68	2	66	64	1	65	4	132	131	2	133	
		공	공업	전산응용기계과	주	0	0	0	0	0	2	66	67	0	67	2	66	57	0	57	4	132	124	0	124	
		공	공업	자동차과	주	0	0	0	0	0	2	66	66	0	66	2	66	66	0	66	4	132	132	0	132	
				계		15	480	473	18	491	15	495	491	17	508	15	495	462	21	483	45	1,470	1,426	56	1,482	
부산	부산정보고등학교	사	상업	공통계열	주	15	480	162	317	479	0	0	0	0	0	0	0	0	0	0	15	480	162	317	479	
		사	상업	사이버정보통신과	주	0	0	0	0	0	5	165	63	94	157	5	156	93	63	156	10	321	156	157	313	
		사	상업	관광경영과	주	0	0	0	0	0	4	132	27	110	137	4	121	40	81	121	8	253	67	191	258	
		사	상업	전자상거래과	주	0	0	0	0	0	3	99	50	52	102	3	89	25	64	89	6	188	75	116	191	
		사	상업	통상외국어과	주	0	0	0	0	0	3	99	24	79	103	3	89	22	67	89	6	188	46	146	192	
				계		15	480	162	317	479	15	495	164	335	499	15	455	180	275	455	45	1,430	506	927	1,433	
부산	부산정보과학고등학교	사	상업	상업계열	주	10	320	177	151	328	0	0	0	0	0	0	0	0	0	0	10	320	177	151	328	
		사	상업	인터넷비즈니스계열	주	0	0	0	0	0	4	132	55	68	123	4	136	45	80	125	8	268	100	148	248	
		사	상업	시스템관리과	주	0	0	0	0	0	2	66	29	22	51	2	68	26	35	61	4	134	55	57	112	
		사	상업	인터넷과	주	0	0	0	0	0	2	66	16	34	50	2	68	24	36	60	4	134	40	70	110	
		사	상업	디자인과	주	0	0	0	0	0	2	66	20	32	52	2	68	19	39	58	4	134	39	71	110	
				계		10	320	177	151	328	10	330	120	156	276	10	340	114	190	304	30	990	411	497	908	
부산	부산정보관광고등학교	사	상업	호텔경영과	주	3	96	20	75	95	3	99	17	85	102	3	96	15	84	99	9	291	52	244	296	
		사	상업	호텔조리과	주	3	96	33	64	97	3	99	55	50	105	3	96	42	59	101	9	291	130	173	303	
		사	상업	호텔정보과	주	4	128	47	82	129	4	132	65	67	132	4	128	66	60	126	12	388	178	209	387	
		사			계		10	320	100	221	321	10	330	137	202	339	10	320	123	203	326	30	970	360	626	986
부산	부산정보디자인고등학교	사	상업	정보처리과	주	4	128	87	29	116	4	132	83	38	121	4	128	59	30	89	12	388	229	97	326	
		사	상업	관광경영과	주	4	128	63	61	124	4	132	55	71	126	4	128	36	75	111	12	388	154	207	361	
		사	상업	시각디자인과	주	2	64	27	36	63	2	66	21	42	63	2	64	14	42	56	6	194	62	120	182	
				계		10	320	177	126	303	10	330	159	151	310	10	320	109	147	256	30	970	445	424	869	
부산	부산정보여자고등학교	공	상업	상업계열	주	6	192	0	190	190	0	0	0	0	0	0	0	0	0	0	6	192	0	190	190	
		공	상업	웹컨텐츠과	주	0	0	0	0	0	3	96	0	85	85	3	89	0	89	6	185	0	174	174		
		공	상업	네트워크비즈니스과	주	0	0	0	0	0	3	96	0	76	76	3	88	0	88	8	184	0	164	164		
		공	상업	웹마케팅과	주	0	0	0	0	0	2	64	0	54	54	4	115	0	115	115	6	179	0	169	169	
				계		6	192	0	190	190	8	256	0	215	215	10	292	0	292	292	24	740	0	697	697	
부산	부산진여자상업고등학교	공	상업	공통	주	10	320	0	314	314	0	0	0	0	0	0	0	0	0	0	10	320	0	314	314	
		공	상업	국제통상과	주	0	0	0	0	0	3	96	0	96	96	3	92	0	92	92	6	188	0	188	188	
		공	상업	경영정보과	주	0	0	0	0	0	4	126	0	126	126	4	124	0	124	124	8	250	0	250	250	
		공	상업	컴퓨터응용과	주	0	0	0	0	0	3	96	0	97	97	3	97	0	97	97	6	193	0	194	194	
				계		10	320	0	314	314	0	318	0	319	319	10	313	0	313	313	30	951	0	946	946	
부산	부산컴퓨터과학고등학교	사	상업	컴퓨터정보계열	주	11	352	209	142	351	0	0	0	0	0	0	0	0	0	0	11	352	209	142	351	
		사	상업	멀티미디어과	주	0	0	0	0	0	4	132	61	65	126	4	128	52	67	119	8	260	113	132	245	
		사	상업	인터넷과	주	0	0	0	0	0	4	132	86	42	128	4	128	83	42	125	8	260	169	84	253	
		사	상업	소프트웨어과	주	0	0	0	0	0	3	99	80	15	95	3	96	71	25	96	6	195	151	40	191	
		사	상업	애니메이션과	주	2	64	0	0	0	2	66	22	41	63	2	64	19	37	56	6	194	41	78	119	
		사	상업	컴퓨터실용음악과	주	2	64	0	0	0	2	66	20	37	57	2	64	18	33	51	6	194	38	70	108	
				계		15	480	209	142	351	15	495	269	200	469	15	480	243	204	447	45	1,455	721	546	1,267	
부산	부산해사고등학교	국	수해	항해과	주	4	120	119	0	119	4	120	118	0	118	4	160	136	0	136	12	400	373	0	373	
		국	수해	동력기계과	주	4	120	118	0	118	4	120	116	0	116	4	160	133	0	133	12	400	367	0	367	
				계		8	240	237	0	237	8	240	234	0	234	8	320	269	0	269	24	800	740	0	740	

시도	학교명	설립	계열	학과 (학과군)	주	1 학년						2 학년						3 학년						계					
						학급	정원	현 원			학급	정원	현 원			학급	정원	현 원			학급	정원	현 원						
								남	여	계			남	여	계			남	여	계			남	여	계				
부산	해운대관광고등학교	사	가사	가사계열	주	12	384	190	193	383		0	0	0	0	0	0	0	0	0	0	0	0	12	384	190	193	383	
		사	가사	인터넷여행정보과	주		0	0	0	0	3	99	50	49	99	3	93	49	44	93	6	192	99	93	192				
		사	가사	관광조리과	주		0	0	0	0	3	99	49	50	99	3	93	45	48	93	6	192	94	98	192				
		사	가사	관광외국어과	주		0	0	0	0	3	99	39	60	99	3	96	27	69	96	6	195	66	129	195				
		사	가사	레저스포츠과	주		0	0	0	0	3	83	54	29	83	3	79	53	26	79	6	162	107	55	162				
		사		계			12	384	190	193	383	12	380	192	188	380	12	361	174	187	361	36	1,125	556	568	1,124			
대구	경북공업고등학교	사	공업	토목설계과	주	1	35	34	1	35	1	35	35	0	35	1	35	32	0	32	3	105	101	1	102				
		사	공업	전기전자제어과	주	2	70	63	7	70	2	70	66	2	68	2	70	69	0	69	6	210	198	9	207				
		사	공업	자동화기계과	주	3	105	105	1	106	3	105	101	2	103	3	105	104	0	104	9	315	310	3	313				
		사	공업	환경화학과	주	2	70	68	3	71	2	70	61	8	69	2	70	68	1	69	6	210	197	12	209				
		사	공업	건축디자인과	주	1	35	24	11	35	1	35	27	7	34	1	35	28	7	35	3	105	79	25	104				
		사	공업	섬유패션디자인과	주	2	70	41	29	70	2	70	46	22	68	2	70	58	10	68	6	210	145	61	206				
사		계			11	385	335	52	387	11	385	336	41	377	11	385	359	18	377	33	1,155	1,030	111	1,141					
대구	경북기계공업고등학교	공	공업	정밀기계과	주	3	105	106	0	106	6	210	209	0	209	6	210	203	0	203	15	525	518	0	518				
		공	공업	금형디자인과	주	3	105	105	0	105	0	0	0	0	0	0	0	0	0	0	3	105	105	0	105				
		공	공업	전자기계과	주	2	70	71	0	71	2	70	69	0	69	2	70	68	0	68	6	210	208	0	208				
		공	공업	재료정보과	주	2	70	71	0	71	2	70	70	0	70	2	70	68	0	68	6	210	209	0	209				
		공	공업	전기과	주	3	105	105	0	105	3	105	103	0	103	3	105	100	0	100	9	315	308	0	308				
		공	공업	디지털전자과	주	3	105	108	0	108	3	105	105	0	105	3	105	103	0	103	9	315	316	0	316				
공		계			16	560	566	0	566	16	560	556	0	556	16	560	542	0	542	48	1,680	1,664	0	1,664					
대구	경북여자정보고등학교	사	상업	정보처리과	주	4	140	0	140	4	140	0	139	139	4	140	0	137	137	12	420	0	416	416					
		사	상업	경영정보과	주	4	140	0	144	144	5	175	0	175	175	5	175	0	174	174	14	490	0	493	493				
		사	상업	컴퓨터그래픽과	주	2	70	0	71	71	1	35	0	34	34	1	35	0	33	33	4	140	0	138	138				
		사	상업	정보처리과	야	5	175	0	174	174	5	175	0	166	166	5	175	0	155	155	15	525	0	495	495				
		사		계			15	525	0	529	529	15	525	0	514	514	15	525	0	499	499	45	1,575	0	1,542	1,542			
대구	경상공업고등학교	사	공업	전자기계과	주	4	140	140	0	140	4	140	138	0	138	4	140	136	0	136	12	420	414	0	414				
		사	공업	전기계측제어과	주	4	140	139	0	139	4	140	135	0	135	4	140	135	0	135	12	420	409	0	409				
		사	공업	건축디자인과	주	4	140	140	0	140	4	140	139	0	139	4	140	132	0	132	12	420	411	0	411				
		사	공업	토목정보과	주	2	70	68	0	68	2	70	66	0	66	2	70	68	0	68	6	210	202	0	202				
		사	공업	지적정보과	주	2	70	70	0	70	2	70	68	0	68	2	70	67	0	67	6	210	205	0	205				
		사		계			16	560	557	0	557	16	560	546	0	546	16	560	538	0	538	48	1,680	1,641	0	1,641			
대구	구남여자정보고등학교	사	상업	인터넷비즈니스과	주	3	105	0	105	105	3	105	0	105	105	3	105	0	101	101	9	315	0	311	311				
		사	상업	E-마케팅과	주	2	70	0	70	70	2	70	0	69	69	2	70	0	69	69	6	210	0	208	208				
		사	상업	회계정보과	주	2	70	0	70	70	2	70	0	70	70	2	70	0	66	66	6	210	0	206	206				
		사	상업	정보처리과	주	3	105	0	105	105	3	105	0	103	103	3	105	0	103	103	9	315	0	311	311				
		사	상업	정보처리과	야	3	105	0	104	104	3	105	0	105	105	3	105	0	98	98	9	315	0	307	307				
		사		계			13	455	0	454	454	13	455	0	452	452	13	455	0	437	437	39	1,365	0	1,343	1,343			
대구	달성정보고등학교	공	상업	전자상거래과	주	2	60	33	5	38	2	60	41	9	50	2	60	35	20	55	6	180	109	34	143				
		공	상업	멀티미디어과	주	1	30	19	10	29	1	30	20	8	28	1	30	11	15	26	3	90	50	33	83				
		공		계			3	90	52	15	67	3	90	61	17	78	3	90	46	35	81	9	270	159	67	226			
대구	대구공업고등학교	공	공업	전자기계과	주	4	140	140	0	140	4	140	136	0	136	4	140	139	0	139	12	420	415	0	415				
		공	공업	건축그래픽과	주	2	70	71	0	71	2	70	69	0	69	2	70	66	0	66	6	210	206	0	206				
		공	공업	건설정보과	주	2	70	71	0	71	2	70	70	0	70	2	70	68	0	68	6	210	209	0	209				
		공	공업	디지털전기정보과	주	2	70	70	0	70	2	70	71	0	71	2	70	71	0	71	6	210	212	0	212				
		공	공업	식품·화학공업과	주	2	70	69	0	69	2	70	68	0	68	2	70	68	0	68	6	210	205	0	205				
		공	공업	섬유설계과	주	2	70	71	0	71	2	70	65	0	65	2	70	68	0	68	6	210	204	0	204				
		공	공업	자동차과	주	2	70	70	0	70	2	70	69	0	69	2	70	69	0	69	6	210	208	0	208				
공		계			16	560	562	0	562	16	560	548	0	548	16	560	549	0	549	48	1,680	1,659	0	1,659					
대구	대구관광고등학교	사	상업	관광호텔과	주	3	90	32	59	91	3	90	18	67	85	3	90	26	55	81	9	270	76	181	257				
		사	상업	관광조리과	주	3	90	35	55	90	3	90	39	47	86	3	90	40	45	85	9	270	114	147	261				
		사	상업	관광외국어과	주	3	90	38	52	90	3	90	15	73	88	3	90	19	69	88	9	270	72	194	266				
		사	상업	관광정보과	주	3	90	45	45	90	3	90	33	55	88	3	90	29	57	86	9	270	107	157	264				
		사		계			12	360	150	211	361	12	360	105	242	347	12	360	114	226	340	36	1,080	369	679	1,048			

시도	학 교 명	설립	계열	학 과 (학과군)	주 야	1 학 년						2 학 년						3 학 년						계					
						학 급	정 원	현 원			학 급	정 원	현 원			학 급	정 원	현 원			학 급	정 원	현 원						
								남	여	계			남	여	계			남	여	계			남	여	계				
								원	원	원			원	원	원			원	원	원			원	원	원	원	원	원	
대구	대구달서공업고등학교	공	공업	컴퓨터응용기계과	주	4	138	138	0	138	4	136	136	0	136	4	131	131	0	131	12	405	405	0	405				
		공	공업	전기자동화과	주	3	104	104	0	104	3	103	103	0	103	3	100	100	0	100	9	307	307	0	307				
		공	공업	정보전자과	주	3	105	105	0	105	3	103	103	0	103	3	102	102	0	102	9	310	310	0	310				
		공	공업	건축디자인과	주	2	71	71	0	71	2	67	67	0	67	2	66	66	0	66	6	204	204	0	204				
		공	공업	자동차과	주	2	69	69	0	69	2	70	70	0	70	2	68	68	0	68	6	207	207	0	207				
공		계			14	487	487	0	487	14	479	479	0	479	14	467	467	0	467	42	1,433	1,433	0	1,433					
대구	대구동부공업고등학교	공	공업	전자기계과	주	3	105	105	0	105	3	105	94	3	97	3	105	104	0	104	9	315	303	3	306				
		공	공업	정보전자과	주	3	105	94	11	105	3	105	87	16	103	3	105	81	18	99	9	315	262	45	307				
		공	공업	토목정보과	주	2	70	70	0	70	2	70	64	5	69	2	70	49	4	53	6	210	183	9	192				
		공	공업	섬유디자인과	주	2	70	43	26	69	2	70	36	29	65	3	105	19	67	86	7	245	98	122	220				
		공	공업	자동차과	주	3	105	104	0	104	3	105	92	4	96	3	105	92	1	93	9	315	288	5	293				
공		계			13	455	416	37	453	13	455	373	57	430	14	490	345	90	435	40	1,400	1,134	184	1,318					
대구	대구서부공업고등학교	공	공업	전자기계과	주	5	150	153	0	153	5	150	151	2	153	5	175	172	6	178	15	475	476	8	484				
		공	공업	전자통신과	주	3	105	105	3	108	3	105	99	5	104	3	105	104	2	106	9	315	308	10	318				
		공	공업	디지털전기과	주	2	70	70	2	72	2	70	68	4	72	2	70	69	0	69	6	210	207	6	213				
		공	공업	귀금속과	주	2	60	56	5	61	2	60	35	27	62	2	70	57	10	67	6	190	148	42	190				
공		계			12	385	384	10	394	12	385	353	38	391	12	420	402	18	420	36	1,190	1,139	66	1,205					
대구	대구여자상업정보고등학교	사	상업	경영정보과	주	2	70	0	70	2	70	0	70	4	140	0	138	138	8	280	0	278	278						
		사	상업	경영정보과	야	2	70	0	70	2	70	0	69	69	2	70	0	64	64	6	210	0	203	203					
		사	상업	정보처리과	주	4	140	0	140	4	140	0	141	141	4	140	0	139	139	12	420	0	420	420					
		사	상업	영상정보과	주	2	70	0	71	71	2	70	0	69	69	0	0	0	0	4	140	0	140	140					
사		계			10	350	0	351	10	350	0	349	349	10	350	0	341	341	30	1,050	0	1,041	1,041						
대구	대구자연과학고등학교	공	농업	응용화학과	주	2	60	19	43	62	2	70	17	53	70	2	70	18	51	69	6	200	54	147	201				
		공	농업	산업기계과	주	1	30	32	1	33	1	35	28	6	34	1	35	24	9	33	3	100	84	16	100				
		공	농업	바이오품과	주	2	60	30	45	75	2	70	30	45	75	2	70	31	38	69	6	200	91	128	219				
		공	농업	생태조경과	주	2	60	42	31	73	2	70	42	31	73	2	70	37	31	68	6	200	121	93	214				
		공	농업	농업유통정보과	주	1	30	28	9	37	1	35	15	22	37	1	35	23	11	34	3	100	66	42	108				
		공	농업	생물과학과	주	1	30	22	9	31	0	0	0	0	0	0	0	0	0	1	30	22	9	31					
공		계			9	270	173	138	311	8	280	132	157	289	8	280	133	140	273	25	830	438	435	873					
대구	대구전자공업고등학교	공	공업	정보전자과	주	2	60	56	4	60	2	60	57	3	60	2	60	56	2	58	6	180	169	9	178				
		공	공업	컴퓨터정보과	주	2	60	57	3	60	2	60	52	6	58	2	60	58	1	59	6	180	167	10	177				
		공	공업	정보통신과	주	2	60	58	1	59	2	60	50	11	61	2	60	57	2	59	6	180	165	14	179				
		공	공업	멀티미디어과	주	2	60	48	12	60	2	60	39	20	59	2	60	50	9	59	6	180	137	41	178				
		공	공업	항상화공과	주	2	60	42	17	59	2	60	34	26	60	2	60	45	15	60	6	180	121	58	179				
		공		계			10	300	261	37	298	10	300	232	66	298	10	300	266	29	295	30	900	759	132	891			
대구	대구제일여자정보고등학교	공	상업	경영정보과	주	3	105	0	105	105	5	175	0	173	173	4	140	0	133	133	12	420	0	411	411				
		공	상업	사이버정보통신과	주	3	105	0	105	105	2	70	0	71	71	2	70	0	68	68	7	245	0	244	244				
		공	상업	컴퓨터디자인과	주	3	105	0	105	105	2	70	0	72	72	3	105	0	99	99	8	280	0	276	276				
		공		계			9	315	0	315	9	315	0	316	316	9	315	0	300	300	27	945	0	931	931				
대구	대종금속공업고등학교	사	공업	뉴테크디자인과	주	1	35	32	3	35	1	35	26	8	34	1	35	25	7	32	3	105	83	18	101				
		사	공업	금속열처리과	주	1	35	32	3	35	1	35	27	5	32	1	35	27	3	30	3	105	86	11	97				
		사	공업	반도체재료과	주	1	35	32	3	35	1	35	31	2	33	1	35	34	0	34	3	105	97	5	102				
		사	공업	전자기계과	주	2	70	70	0	70	2	70	66	0	66	2	70	67	0	67	6	210	203	0	203				
		사		계			5	175	166	9	175	5	175	150	15	165	5	175	153	10	163	15	525	469	34	503			
대구	상서여자정보고등학교	사	상업	인터넷비즈니스과	주	4	140	0	140	140	4	140	0	137	137	4	140	0	137	137	12	420	0	414	414				
		사	상업	사이버정보통신과	주	4	140	0	140	140	4	140	0	134	134	4	140	0	135	135	12	420	0	409	409				
		사	상업	디지털정보처리과	주	3	105	0	103	103	6	210	0	209	209	6	210	0	204	204	15	525	0	516	516				
		사	상업	호텔조리과	주	3	90	0	91	91	0	0	0	0	0	0	0	0	0	3	90	0	91	91					
		사	상업	인터넷비즈니스과	야	1	35	0	35	35	1	35	0	32	32	2	70	0	62	62	4	140	0	129	129				
		사		계			15	510	0	509	509	15	525	0	512	512	16	560	0	538	538	46	1,595	0	1,559	1,559			

시도	학 교 명	설립	계열	학 과 (학과군)	주 야	1 학 년						2 학 년						3 학 년						계					
						학급	정원	현 원			학급	정원	현 원			학급	정원	현 원			학급	정원	현 원						
								남	여	계			남	여	계			남	여	계			남	여	계				
대구	영남공업고등학교	사	공업	전기정보과	주	4	140	136	0	136	4	140	132	2	136	3	105	102	0	102	13	455	438	3	441				
		사	공업	전자정보과	주	4	140	139	0	139	4	140	134	2	136	3	105	102	0	102	11	385	375	2	377				
		사	공업	전자기계과	주	4	140	139	0	139	4	140	136	0	136	4	140	137	0	137	12	420	412	0	412				
		사	공업	텍스타일디자인과	주	3	90	70	17	87	3	105	61	36	97	3	105	58	32	90	9	300	189	85	274				
		사	공업	환경화공과	주	4	140	129	7	136	4	140	120	19	139	4	140	120	12	132	12	420	369	38	407				
		사			계		19	650	613	24	637	19	665	583	59	642	19	665	587	45	632	57	1,980	1,783	128	1,911			
대구	조일공업고등학교	사	공업	기계과	주	2	70	68	0	68	2	70	55	0	55	2	70	52	0	52	6	210	175	0	175				
		사	공업	자동차과	주	2	70	67	0	67	2	70	63	0	63	2	70	54	0	54	6	210	184	0	184				
		사	공업	영상전자과	주	2	70	58	6	64	2	70	63	2	65	2	70	51	0	51	6	210	172	8	180				
		사	공업	건축디자인과	주	2	70	56	10	66	2	70	47	17	64	2	70	25	28	53	6	210	128	55	183				
		사	공업	전산응용기계과	주	2	70	70	0	70	2	70	57	8	65	2	70	40	5	45	6	210	167	13	180				
		사	공업	멀티미디어과	주	2	70	62	6	68	2	70	54	10	64	2	70	53	10	63	6	210	169	26	195				
사			계		12	420	381	22	403	12	420	339	37	376	12	420	275	43	318	36	1,260	995	102	1,097					
대구	중앙경영정보고등학교	사	상업	경영정보과	주	4	140	59	76	135	4	140	39	105	144	4	140	42	99	141	12	420	140	280	420				
		사	상업	정보처리과	주	4	140	77	63	140	4	140	52	86	138	4	140	55	84	139	12	420	184	233	417				
		사	상업	시각디자인과	주	2	70	16	54	70	2	70	11	53	64	2	70	18	51	69	6	210	45	158	203				
		사			계		10	350	152	193	345	10	350	102	244	346	10	350	115	234	349	30	1,050	369	671	1,040			
인천	강남고등학교	공	공업	정보전자과	주	1	34	24	3	27	1	34	21	0	21	2	68	32	2	34	4	136	77	5	82				
		공	공업	방송멀티미디어과	주	1	34	18	9	27	1	34	10	8	18	0	0	0	0	2	68	28	17	45					
		공	상업	인터넷정보처리과	주	1	34	17	3	20	1	34	12	8	20	1	34	10	5	15	3	102	39	16	55				
공			계		3	102	59	15	74	3	102	43	16	59	3	102	42	7	49	9	306	144	38	182					
인천	경인여자고등학교	사	상업	인터넷비즈니스과	주	4	136	0	135	135	4	136	0	134	134	0	0	0	0	0	8	272	0	269	269				
		사	상업	영상디자인과	주	2	68	0	69	69	2	68	0	60	60	2	68	0	68	68	6	204	0	197	197				
		사	상업	디지털미디어과	주	4	136	0	134	134	4	136	0	138	138	8	272	0	258	258	16	544	0	530	530				
		사			계		10	340	0	338	338	10	340	0	332	332	10	340	0	326	30	1,020	0	996	996				
인천	계산공업고등학교	공	공업	설비공업과	주	2	68	65	0	65	2	68	66	0	66	2	68	70	0	70	6	204	201	0	201				
		공	공업	전기과	주	2	68	69	0	69	2	68	65	0	65	2	68	65	0	65	6	204	199	0	199				
		공	공업	전자과	주	2	68	68	0	68	2	68	78	0	78	2	68	65	0	65	6	204	211	0	211				
		공	공업	전산이용금형과	주	2	68	69	0	69	2	68	66	0	66	2	68	68	0	68	6	204	203	0	203				
		공	공업	식품생명과학과	주	2	68	69	0	69	2	68	64	0	64	2	68	78	0	78	6	204	211	0	211				
		공			계		10	340	340	0	340	10	340	339	0	339	10	340	346	0	346	30	1,020	1,025	0	1,025			
인천	대현공업고등학교	사	공업	정보통신과	주	2	68	68	0	68	2	68	64	0	64	2	68	65	0	65	6	204	197	0	197				
		사	공업	디지털전자과	주	4	136	136	0	136	4	136	131	0	131	4	136	131	0	131	12	408	398	0	398				
		사	공업	디자인건축과	주	2	68	68	0	68	2	68	67	0	67	4	136	128	0	128	8	272	263	0	263				
		사	공업	인테리어디자인과	주	2	68	68	0	68	2	68	64	0	64	0	0	0	0	0	4	136	132	0	132				
		사			계		10	340	340	0	340	10	340	326	0	326	10	340	324	0	324	30	1,020	990	0	990			
인천	도화기계공업고등학교	공	공업	기계공작과	주	2	68	66	0	66	2	68	62	0	62	2	68	61	0	61	6	204	189	0	189				
		공	공업	기계조립과	주	3	102	102	0	102	3	102	94	0	94	3	102	99	0	99	9	306	295	0	295				
		공	공업	산업설비과	주	2	68	66	0	66	2	68	63	0	63	2	68	51	0	51	6	204	180	0	180				
		공	공업	전산이용기계과	주	3	102	102	0	102	3	102	95	0	95	3	102	91	0	91	9	306	288	0	288				
		공	공업	전력제어과	주	2	68	68	0	68	2	68	66	0	66	2	68	61	0	61	6	204	195	0	195				
		공	공업	모형디자인과	주	2	68	68	0	68	2	68	63	0	63	2	68	56	0	56	6	204	187	0	187				
		공			계		14	476	472	0	472	14	476	443	0	443	14	476	419	0	419	42	1,428	1,334	0	1,334			
인천	문성정보미디어고등학교	사	상업	e-비즈니스과	주	4	136	0	134	134	4	136	0	138	138	4	136	0	136	136	12	408	0	408	408				
		사	상업	디지털정보과	주	4	136	0	135	135	4	136	0	137	137	4	136	0	135	135	12	408	0	407	407				
		사	상업	애니메이션과	주	4	136	0	136	136	4	136	0	131	131	4	136	0	131	131	12	408	0	398	398				
		사			계		12	408	0	405	405	12	408	0	406	406	12	408	0	402	402	36	1,224	0	1,213	1,213			
인천	문학정보고등학교	공	상업	인터넷정보과	주	3	102	0	102	102	3	102	0	97	97	3	102	12	97	109	9	306	12	296	308				
		공	상업	사이버마케팅과	주	3	102	0	102	102	3	102	0	101	101	3	102	0	102	102	9	306	0	305	305				
		공	상업	멀티미디어과	주	2	68	0	68	68	2	68	0	67	67	2	68	0	66	66	6	204	0	201	201				
		공	상업	웹디자인과	주	2	68	0	68	68	2	68	0	68	68	2	68	0	66	66	6	204	0	202	202				
		공			계		10	340	0	340	340	10	340	0	333	333	10	340	12	331	343	30	1,020	12	1,004	1,016			

시도	학교명	설립	계열	학과 (학과군)	주야	1 학년						2 학년						3 학년						계					
						학급	정원	현원			학급	정원	현원			학급	정원	현원			학급	정원	현원						
								남	여	계			남	여	계			남	여	계			남	여	계				
인천	부평공업고등학교	공	공업	표준테크기계과	주	2	68	69	0	69	2	68	69	0	69	2	68	68	0	68	6	204	206	0	206				
		공	공업	컴퓨터응용기계과	주	2	68	70	0	70	2	68	71	0	71	2	68	66	0	66	6	204	207	0	207				
		공	공업	자동차건설기계과	주	2	68	68	0	68	2	68	69	0	69	2	68	65	0	65	6	204	202	0	202				
		공	공업	정보전기과	주	2	68	69	0	69	2	68	69	0	69	2	68	67	0	67	6	204	205	0	205				
		공	공업	공간건설시스템과	주	2	68	68	0	68	2	68	68	0	68	2	68	92	0	92	6	204	228	0	228				
		공		계		10	340	344	0	344	10	340	346	0	346	10	340	358	0	358	30	1,020	1,048	0	1,048				
인천	부평여자공업고등학교	공	공업	컴퓨터측정디자인과	주	3	102	0	102	3	102	0	101	101	3	102	0	100	100	9	306	0	303	303					
		공	공업	실내건축과	주	3	102	0	102	3	102	0	103	103	3	102	0	109	109	9	306	0	314	314					
		공	공업	의상디자인과	주	2	68	0	68	68	2	68	0	71	71	2	68	0	63	63	6	204	0	202	202				
		공	공업	환경공업과	주	2	68	0	69	69	2	68	0	71	71	2	68	0	62	62	6	204	0	202	202				
				공		계		10	340	0	341	10	340	0	346	346	10	340	0	334	334	30	1,020	0	1,021	1,021			
인천	부평정보고등학교	사	상업	e비즈니스과	주	4	136	0	135	135	4	136	0	134	134	4	136	0	117	117	12	408	0	386	386				
		사	상업	디지털컨텐츠과	주	4	136	0	136	136	4	136	0	134	134	4	136	0	132	132	12	408	0	402	402				
		사	상업	세무회계정보과	주	3	102	0	100	100	3	102	0	102	102	3	102	0	97	97	9	306	0	299	299				
				사		계		11	374	0	371	371	11	374	0	370	370	11	374	0	346	346	33	1,122	0	1,087	1,087		
인천	선화여자상업고등학교	공	상업	경영정보과	주	4	136	0	135	135	4	136	0	135	135	4	136	0	130	130	12	408	0	400	400				
		공	상업	정보처리과	주	4	136	0	167	167	4	136	0	135	135	4	136	0	119	119	12	408	0	421	421				
		공	상업	e-비즈니스과	주	3	102	0	68	68	3	102	0	92	92	3	102	0	94	94	9	306	0	254	254				
				공		계		11	374	0	370	370	11	374	0	362	362	11	374	0	343	343	33	1,122	0	1,075	1,075		
인천	영종국제물류고등학교	공	상업	항공사무과	주	0	0	0	0	0	1	34	20	15	35	1	34	18	12	30	2	68	38	27	65				
		공	상업	항공유통과	주	0	0	0	0	0	1	34	24	11	35	1	34	21	9	30	2	68	45	20	65				
		공	상업	국제물류과	주	3	90	41	49	90	0	0	0	0	0	0	0	0	3	90	41	49	90						
				공		계		3	90	41	49	90	2	68	44	26	70	2	68	39	21	60	7	226	124	96	220		
인천	영화여자정보고등학교	사	상업	관광경영과	주	3	102	0	98	98	3	102	0	102	102	0	0	0	0	6	204	0	200	200					
		사	상업	e-마케팅과	주	3	102	0	100	100	3	102	0	102	102	5	170	0	169	169	11	374	0	371	371				
		사	상업	미디어디자인과	주	4	136	0	135	135	4	136	0	130	130	5	170	0	165	165	13	442	0	430	430				
				사		계		10	340	0	333	333	10	340	0	334	334	10	340	0	334	334	30	1,020	0	1,001	1,001		
인천	운봉공업고등학교	공	공업	전기제어	주	3	102	101	0	101	3	102	98	0	98	3	102	88	0	88	9	306	287	0	287				
		공	공업	디지털정보전자	주	3	102	101	0	101	3	102	94	0	94	3	102	95	0	95	9	306	290	0	290				
		공	공업	실내건축	주	3	102	103	0	103	3	102	97	0	97	3	102	93	0	93	9	306	293	0	293				
		공	공업	건설정보	주	3	102	98	0	98	3	102	91	0	91	3	102	92	0	92	9	306	281	0	281				
		공	공업	컴퓨터응용제어	주	2	68	67	0	67	2	68	66	0	66	2	68	64	0	64	6	204	197	0	197				
				공		계		14	476	470	0	470	14	476	446	0	446	14	476	432	0	432	42	1,428	1,348	0	1,348		
인천	인천기계공업고등학교	공	공업	자동화기계과	주	4	136	136	0	136	4	136	148	0	148	4	136	131	0	131	12	408	415	0	415				
		공	공업	전자기계과	주	2	68	73	0	73	2	68	69	0	69	2	68	69	0	69	6	204	211	0	211				
		공	공업	자동차과	주	2	68	70	0	70	2	68	67	0	67	2	68	69	0	69	6	204	206	0	206				
		공	공업	전기과	주	2	68	74	0	74	2	68	70	0	70	2	68	65	0	65	6	204	209	0	209				
		공	공업	건축과	주	2	68	75	0	75	2	68	70	0	70	2	68	65	0	65	6	204	210	0	210				
				공		계		14	476	512	0	512	14	476	492	0	492	14	476	467	0	467	42	1,428	1,471	0	1,471		
인천	인천디자인고등학교	공	공업	실내건축디자인과	주	2	68	31	38	69	2	68	26	54	80	2	68	22	42	64	6	204	79	134	213				
		공	공업	컴퓨터응용디자인과	주	2	68	36	31	67	2	68	33	31	64	2	68	45	22	67	6	204	114	84	198				
		공	공업	섬유패션디자인과	주	2	68	6	71	77	2	68	35	33	68	2	68	6	60	66	6	204	47	164	211				
		공	공업	시각정보디자인과	주	2	68	19	49	68	2	68	21	46	67	2	68	21	68	89	6	204	61	163	224				
		공	공업	세라믹아트디자인과	주	2	68	16	54	70	2	68	12	54	66	2	68	21	44	65	6	204	49	152	201				
				공		계		10	340	108	243	351	10	340	127	218	345	10	340	115	236	351	30	1,020	350	697	1,047		
인천	인천생활과학고등학교	공	가사	조리과학과	주	3	102	32	73	105	3	102	37	65	102	3	102	49	73	122	9	306	118	211	329				
		공	가사	의상예술과	주	3	68	8	59	67	2	68	5	61	66	2	68	0	68	68	7	204	13	188	201				
		공	가사	토탈미용과	주	2	102	15	88	103	3	102	9	91	100	3	102	9	96	105	8	306	33	275	308				
				공		계		8	272	55	220	275	8	272	51	217	268	8	272	58	237	295	24	816	164	674	838		

시도	학 교 명	설립	계열	학 과 (학과군)	주 야	1 학 년						2 학 년						3 학 년						계					
						학급		정원		현 원		학급		정원		현 원		학급		정원		현 원		학급		정원		현 원	
						남	여	남	여	계	남	여	계	남	여	계	남	여	계	남	여	계	남	여	계	남	여	계	
인천	인천여자공업고등학교	공	공업	CAD&모델링과	주	2	68	0	69	69	2	68	0	61	61	2	68	0	59	59	6	204	0	189	189				
		공	공업	로보테크과	주	2	68	0	70	70	2	68	0	62	62	2	68	0	63	63	6	204	0	195	195				
		공	공업	컴퓨터시스템과	주	2	68	0	69	69	2	68	0	65	65	2	68	0	67	67	6	204	0	201	201				
		공	공업	미디어아트과	주	2	68	0	79	79	2	68	0	66	66	2	68	0	62	62	6	204	0	207	207				
		공	공업	식품과학과	주	2	68	0	70	70	2	68	0	68	68	2	68	0	65	65	6	204	0	203	203				
		공		계		10	340	0	357	357	10	340	0	322	322	10	340	0	316	316	30	1,020	0	995	995				
인천	인천여자상업고등학교	공	상업	공통과	주	12	405	0	405	405	0	0	0	0	0	0	0	0	0	12	405	0	0	405					
		공	상업	정보처리과	주	0	0	0	0	0	4	136	0	136	136	4	136	0	135	135	8	272	0	271	271				
		공	상업	사이버유통과	주	0	0	0	0	0	3	102	0	101	101	3	102	0	99	99	6	204	0	200	200				
		공	상업	웹디자인과	주	0	0	0	0	0	3	102	0	66	66	3	102	0	66	66	6	204	0	132	132				
		공	상업	관광정보과	주	0	0	0	0	0	2	68	0	96	96	2	68	0	98	98	4	136	0	194	194				
		공		계		12	405	0	405	405	12	408	0	399	399	12	408	0	398	398	36	1,221	0	797	1,202				
인천	인천전자공업고등학교	공	공업	정보전자과	주	2	68	67	0	67	3	102	97	0	97	3	102	97	0	97	8	272	261	0	261				
		공	공업	전자제어과	주	2	68	65	0	65	3	102	100	0	100	3	102	96	0	96	8	272	261	0	261				
		공	공업	컴퓨터응용과	주	2	68	66	0	66	2	68	69	0	69	2	68	63	0	63	6	204	198	0	198				
		공	공업	정보통신과	주	2	68	66	0	66	2	68	68	0	68	2	68	65	0	65	6	204	199	0	199				
		공	공업	멀티미디어전자과	주	2	68	66	0	66	0	0	0	0	0	0	0	0	0	2	68	66	0	66					
				공		계		10	340	330	0	330	10	340	334	0	334	10	340	321	0	321	30	1,020	985	0	985		
인천	인천정보산업고등학교	공	공업	디지털미디어전산과	주	4	136	117	21	138	4	136	128	18	146	4	136	126	19	145	12	408	371	58	429				
		공	공업	컴퓨터정보통신과	주	3	102	75	26	101	3	102	78	23	101	3	102	78	21	99	9	306	231	70	301				
		공	공업	디지털전사미디어과	주	3	102	66	37	103	3	102	80	23	103	3	102	80	22	102	9	306	226	82	308				
		공	공업	컴퓨터응용과	주	4	136	110	27	137	4	136	108	28	136	4	136	104	28	132	12	408	322	83	405				
		공		계		14	476	368	111	479	14	476	394	92	486	14	476	388	90	478	42	1,428	1,150	293	1,443				
인천	인천중앙여자상업고등학교	사	상업	정보처리과	주	4	136	0	134	134	4	136	0	137	137	4	136	0	135	135	12	408	0	406	406				
		사	상업	회계정보과	주	4	136	0	134	134	4	136	0	133	133	4	136	0	134	134	12	408	0	401	401				
		사	상업	웹디자인과	주	2	68	0	68	68	2	68	0	67	67	2	68	0	67	67	6	204	0	202	202				
				사		계		10	340	0	336	336	10	340	0	337	337	10	340	0	336	336	30	1,020	0	1,009	1,009		
인천	인천해사고등학교	국	수해	항해과	주	3	90	90	0	90	3	90	89	0	89	3	90	114	0	114	9	270	293	0	293				
		국	수해	기관과	주	3	90	94	0	94	3	90	87	0	87	3	90	103	0	103	9	270	284	0	284				
				국		계		6	180	184	0	184	6	180	176	0	176	6	180	217	0	217	18	540	577	0	577		
인천	인천해양과학고등학교	공	수해	정보해양과	주	2	68	67	0	67	2	68	65	0	65	2	68	65	11	76	6	204	197	11	208				
		공	수해	자원환경과	주	2	68	70	0	70	2	68	60	0	60	2	68	54	0	54	6	204	184	0	184				
		공	수해	식품가공과	주	2	68	65	0	65	2	68	65	0	65	2	68	65	0	65	6	204	195	0	195				
		공	수해	동력기계과	주	2	68	68	0	68	2	68	65	0	65	2	68	53	0	53	6	204	186	0	186				
		공	수해	냉동공조과	주	2	68	68	0	68	2	68	65	0	65	2	68	65	0	65	6	204	198	0	198				
				공		계		10	340	338	0	338	10	340	320	0	320	10	340	302	11	313	30	1,020	960	11	971		
인천	인평자동차정보고등학교	사	공업	자동차과	주	4	120	121	0	121	4	120	118	0	118	4	120	119	0	119	12	360	358	0	358				
		사	공업	멀티인터넷과	주	2	60	58	2	60	2	60	60	0	60	2	60	59	0	59	6	180	177	2	179				
				사		계		6	180	179	2	181	6	180	178	0	178	6	180	178	0	178	18	540	535	2	537		
인천	정석항공공업고등학교	사	공업	항공정비과	주	2	68	70	0	70	2	68	68	0	68	2	68	67	0	67	6	204	205	0	205				
		사	공업	항공시설관리과	주	2	68	68	0	68	2	68	68	0	68	2	68	67	0	67	6	204	203	0	203				
		사	공업	항공전자과	주	2	68	68	0	68	2	68	68	0	68	2	68	64	0	64	6	204	200	0	200				
		사	공업	정밀기계과	주	4	136	137	0	137	4	136	133	0	133	4	136	134	0	134	12	408	404	0	404				
				사		계		10	340	343	0	343	10	340	337	0	337	10	340	332	0	332	30	1,020	1,012	0	1,012		
인천	청학공업고등학교	공	공업	전산이용기계과	주	2	68	67	0	67	2	68	70	0	70	2	68	63	0	63	6	204	200	0	200				
		공	공업	전산이용설계과	주	2	68	70	0	70	2	68	66	0	66	2	68	72	0	72	6	204	208	0	208				
		공	공업	전자기계과	주	2	68	68	0	68	2	68	67	0	67	2	68	69	0	69	6	204	204	0	204				
		공	공업	전기과	주	2	68	68	0	68	2	68	71	0	71	2	68	63	0	63	6	204	202	0	202				
		공	공업	화학공업과	주	2	68	67	0	67	2	68	67	0	67	2	68	57	0	57	6	204	191	0	191				
				공		계		10	340	340	0	340	10	340	341	0	341	10	340	324	0	324	30	1,020	1,005	0	1,005		
인천	한진고등학교	사	공업	금은세공과	주	4	120	53	67	120	4	120	71	48	119	4	120	84	31	115	12	360	208	146	354				
				사		계		4	120	53	67	4	120	71	48	119	4	120	84	31	115	12	360	208	146	354			

시도	학 교 명	설립	계열	학 과 (학과군)	주 야	1 학 년						2 학 년						3 학 년						계					
						학급	정원	현 원			학급	정원	현 원			학급	정원	현 원			학급	정원	현 원						
								남	여	계			남	여	계			남	여	계			남	여	계				
광주	광주공업고등학교	공	공업	정밀기계과	주	2	70	74	0	74	2	70	69	0	69	2	70	64	1	65	6	210	207	1	208				
		공	공업	컴퓨터응용설계과	주	2	70	70	2	72	2	70	67	0	67	2	70	66	0	66	6	210	203	2	205				
		공	공업	메카트로닉스과	주	2	70	67	2	69	2	70	70	0	70	2	70	67	1	68	6	210	204	3	207				
		공	공업	광정보기술과	주	2	70	66	5	71	2	70	68	0	68	2	70	68	1	69	6	210	202	6	208				
		공	공업	소재응용과	주	2	70	69	1	70	2	70	66	0	66	2	70	63	2	65	6	210	198	3	201				
		공	공업	전기과	주	2	70	72	1	73	2	70	68	0	68	2	70	65	1	66	6	210	205	2	207				
		공	공업	전자과	주	2	70	65	7	72	2	70	69	2	71	2	70	66	3	69	6	210	200	12	212				
		공	공업	토목과	주	2	70	68	1	69	2	70	68	0	68	2	70	65	2	67	6	210	201	3	204				
		공	공업	건축과	주	2	70	64	5	69	2	70	65	2	67	2	70	64	2	66	6	210	193	9	202				
		공	공업	컴퓨터응용설계과	야	0	0	0	0	0	0	0	0	0	0	1	0	7	0	7	1	0	7	0	7				
		공	공업	전기과	야	0	0	0	0	0	0	0	0	0	0	1	0	11	0	11	1	0	11	0	11				
		공	공업	전자과	야	0	0	0	0	0	0	0	0	0	0	1	0	18	0	18	1	0	18	0	18				
		공		계		18	630	615	24	639	18	630	610	4	614	21	630	624	13	637	57	1,890	1,849	41	1,890				
광주	광주여자상업고등학교	사	상업	공통학과	주	10	350	0	351	351	0	0	0	0	0	0	0	0	0	0	10	350	0	351	351				
		사	상업	인터넷비즈니스과	주	0	0	0	0	0	5	175	0	173	173	5	175	0	167	167	10	350	0	340	340				
		사	상업	웹정보기술과	주	0	0	0	0	0	5	175	0	175	175	5	175	0	170	170	10	350	0	345	345				
		사		계			10	350	0	351	351	10	350	0	348	348	10	350	0	337	337	30	1,050	0	1,036	1,036			
광주	광주자연과학고등학교	공	농업	식물과학과	주	2	60	46	14	60	2	60	48	12	60	0	0	0	0	0	4	120	94	26	120				
		공	농업	식품과학과	주	2	60	30	35	65	2	60	46	14	60	0	0	0	0	0	4	120	76	49	125				
		공	농업	애완동물과	주	1	30	17	15	32	1	30	19	6	25	0	0	0	0	0	2	60	36	21	57				
		공	농업	조리과학과	주	2	60	28	30	58	2	60	35	22	57	1	30	16	12	28	5	150	79	64	143				
		공	농업	자연과학과	주	0	0	0	0	0	0	0	0	0	0	3	90	65	28	93	3	90	65	28	93				
		공	농업	자원정보학과	주	0	0	0	0	0	0	0	0	0	0	3	90	69	10	79	3	90	69	10	79				
		공		계			7	210	121	94	215	7	210	148	54	202	7	210	150	50	200	21	630	419	198	617			
광주	광주전산고등학교	공	상업	정보통신과	주	3	106	97	9	106	3	98	81	17	98	3	100	81	19	100	9	304	259	45	304				
		공	상업	유통정보과	주	2	68	51	17	68	2	63	51	12	63	2	52	31	21	52	6	183	133	50	183				
		공	상업	웹디자인과	주	2	70	39	31	70	2	68	51	17	68	2	64	53	11	64	6	202	143	59	202				
		공		계			7	244	187	57	244	7	229	183	46	229	7	216	165	51	216	21	689	535	154	689			
광주	광주전자공업고등학교	공	공업	전자기계과	주	2	71	64	7	71	2	72	68	4	72	2	68	63	5	68	6	211	195	16	211				
		공	공업	전산응용기계과	주	2	70	57	13	70	2	71	62	9	71	2	71	53	18	71	6	212	172	40	212				
		공	공업	자동차과	주	2	72	71	1	72	2	71	70	1	71	2	70	70	0	70	6	213	211	2	213				
		공	공업	전자통신과	주	2	73	51	22	73	2	70	58	12	70	2	69	55	14	69	6	212	164	48	212				
		공	공업	전기과	주	2	71	69	2	71	2	71	69	2	71	2	69	60	9	69	6	211	198	13	211				
		공	공업	디자인과	주	2	70	15	55	70	2	70	21	49	70	2	68	21	47	68	6	208	57	151	208				
		공	공업	환경시스템과	주	2	71	59	12	71	2	70	54	16	70	2	67	49	18	67	6	208	162	46	208				
		공		계			14	498	386	112	498	14	495	402	93	495	14	482	371	111	482	42	1,475	1,159	316	1,475			
광주	광주정보고등학교	공	공업	인터넷정보통신과	주	3	105	94	9	103	3	105	91	9	100	3	105	66	14	80	9	315	251	32	283				
		공	공업	영상전자과	주	2	70	63	7	70	2	70	51	7	58	2	70	24	15	39	6	210	138	29	167				
		공	공업	컴퓨터제어과	주	2	70	62	4	66	2	70	60	1	61	2	70	41	3	44	6	210	163	8	171				
		공	공업	연극영화영상과	주	1	35	19	15	34	1	35	15	13	28	1	35	19	10	29	3	105	53	38	91				
		공		계			8	280	238	35	273	8	280	217	30	247	8	280	150	42	192	24	840	605	107	712			
광주	금파공업고등학교	사	공업	전자기계과	주	3	105	103	0	103	3	105	105	0	105	3	105	102	0	102	9	315	310	0	310				
		사	공업	전자과	주	3	105	108	0	108	3	105	105	3	108	3	105	98	0	98	9	315	311	3	314				
		사	공업	생명정보화공과	주	3	105	60	45	105	3	105	80	27	107	3	105	62	34	96	9	315	202	106	308				
		사		계			9	315	271	45	316	9	315	290	30	320	9	315	262	34	296	27	945	823	109	932			
광주	동일전자정보고등학교	사	가사	피부미용과	주	2	72	0	72	2	67	0	67	67	2	69	0	69	69	6	208	0	208	0	208				
		사	상업	인터넷정보과	주	4	143	0	143	143	0	0	0	0	0	0	0	0	0	0	4	143	0	143	143				
		사	상업	정보처리과	주	0	0	0	0	0	4	140	0	140	140	4	134	0	134	134	8	274	0	274	274				
		사	공업	광전자통신과	주	2	73	73	0	73	0	0	0	0	0	0	0	0	0	0	2	73	73	0	73				
		사	공업	디지털전자과	주	4	148	148	0	148	0	0	0	0	0	0	0	0	0	0	4	148	148	0	148				
		사	공업	전자과	주	0	0	0	0	0	6	212	212	0	212	6	205	205	0	205	12	417	417	0	417				
		사		계			12	436	221	215	436	12	419	212	207	419	12	408	205	203	408	36	1,263	638	625	1,263			

시도	학교명	설립	계열	학과 (학과군)	주야	1 학년						2 학년						3 학년						계					
						학급	정원	현원			학급	정원	현원			학급	정원	현원			학급	정원	현원			남	여	계	
								남	여	계			남	여	계			남	여	계			남	여	계				
광주	송원여자정보고등학교	사	상업	사이버정보통신과	주	2	70	0	71	71	2	70	0	67	67	2	70	0	65	65	6	210	0	203	203				
		사	상업	전자상거래과	주	3	105	0	106	106	3	105	0	103	103	3	105	0	101	101	9	315	0	310	310				
		사	상업	컴퓨터디자인과	주	3	105	0	107	107	3	105	0	100	100	3	105	0	105	105	9	315	0	312	312				
		사		계		주	8	280	0	284	284	8	280	0	270	270	8	280	0	271	271	24	840	0	825	825			
광주	송신공업고등학교	사	공업	컴퓨터응용기계과	주	4	140	140	0	140	0	0	0	0	0	0	0	0	0	0	0	4	140	140	0	140			
		사	공업	자동차기계과	주	2	70	71	0	71	2	70	66	0	66	2	70	68	0	68	6	210	205	0	205				
		사	공업	건축디자인과	주	2	70	67	6	73	2	70	64	12	76	2	70	54	10	64	6	210	185	28	213				
		사	공업	실내건축디자인과	주	1	35	26	11	37	1	35	29	5	34	1	35	30	5	35	3	105	85	21	106				
		사	공업	컴퓨터전자전기과	주	4	140	136	5	141	4	140	131	1	132	4	140	133	1	134	12	420	400	7	407				
		사	공업	환경화공과	주	2	70	68	2	70	2	70	63	2	65	2	70	60	4	64	6	210	191	8	199				
		사	공업	기계과	주	0	0	0	0	0	4	140	137	2	139	4	140	135	0	135	8	280	272	2	274				
		사		계		주	15	525	508	24	532	15	525	490	22	512	15	525	480	20	500	45	1,575	1,478	66	1,544			
광주	전남공업고등학교	공	공업	기계과	주	4	140	143	0	143	4	140	136	0	136	4	140	120	0	120	12	420	399	0	399				
		공	공업	재료정보과	주	2	70	70	1	71	2	70	64	0	64	2	70	60	1	61	6	210	194	2	196				
		공	공업	전기디지털정보과	주	2	70	69	0	69	2	70	69	0	69	2	70	67	0	67	6	210	205	0	205				
		공	공업	생명정보화공과	주	2	70	57	15	72	2	70	42	20	62	2	70	48	14	62	6	210	147	49	196				
		공	공업	건설정보과	주	2	70	71	0	71	2	70	57	5	62	2	70	49	0	49	6	210	177	5	182				
		공	공업	건축디자인과	주	2	70	61	11	72	2	70	60	6	66	2	70	50	14	64	6	210	171	31	202				
공		계		주	14	490	471	27	498	14	490	428	31	459	14	490	394	29	423	42	1,470	1,293	87	1,380					
광주	전남여자상업고등학교	사	상업	경영정보과	주	4	140	0	144	144	4	140	0	143	143	4	140	0	141	141	12	420	0	428	428				
		사	상업	그래픽디자인과	주	2	70	0	71	71	2	70	0	71	71	2	70	0	70	70	6	210	0	212	212				
		사	상업	인터넷방송과	주	2	70	0	71	71	2	70	0	71	71	2	70	0	71	71	6	210	0	213	213				
		사	상업	전자상거래과	주	2	70	0	72	72	2	70	0	70	70	2	70	0	70	70	6	210	0	212	212				
사		계		주	10	350	0	358	358	10	350	0	355	355	10	350	0	352	352	30	1,050	0	1,065	1,065					
대전	경덕공업고등학교	사	공업	건축디자인과	주	3	99	91	0	91	3	99	93	0	93	3	99	88	0	88	9	297	272	0	272				
		사	공업	전기전자정보과	주	3	99	98	0	98	3	99	96	0	96	3	99	92	0	92	9	297	286	0	286				
		사	공업	환경화공과	주	3	99	94	0	94	3	99	92	0	92	3	99	92	0	92	9	297	278	0	278				
사		계		주	9	297	283	0	283	9	297	281	0	281	9	297	272	0	272	27	891	836	0	836					
대전	계룡공업고등학교	사	공업	정보통신과	주	3	100	100	0	100	3	99	99	0	99	3	98	98	0	98	9	297	297	0	297				
		사	공업	정보전자과	주	3	100	100	0	100	3	100	100	0	100	3	96	96	0	96	9	296	296	0	296				
		사	공업	전자통신과	주	3	101	101	0	101	3	99	99	0	99	3	94	94	0	94	9	294	294	0	294				
		사	공업	기계과	주	2	66	66	0	66	2	65	65	0	65	2	62	62	0	62	6	193	193	0	193				
		사		계		주	11	367	367	0	367	11	363	363	0	363	11	350	350	0	350	33	1,080	1,080	0	1,080			
대전	대덕전자기계고등학교	공	공업	수치제어기계과	주	2	66	57	8	65	3	99	55	10	65	3	99	77	0	77	8	264	189	18	207				
		공	공업	전산응용설계과	주	3	99	69	28	97	2	66	61	4	65	2	66	64	0	64	7	231	194	32	226				
		공	공업	자동차설비과	주	2	66	58	7	65	2	66	54	0	54	2	66	62	1	63	6	198	174	8	182				
		공	공업	산업전자과	주	3	99	95	4	99	3	99	90	0	90	3	99	95	3	98	9	297	280	7	287				
공		계		주	10	330	279	47	326	10	330	260	14	274	10	330	298	4	302	30	990	837	65	902					
대전	대성여자정보과학고등학교	사	상업	공통	주	11	363	0	367	367	0	0	0	0	0	0	0	0	0	11	363	0	367	367					
		사	상업	인터넷정보과	주	0	0	0	0	0	4	132	0	132	132	4	132	0	130	130	8	264	0	262	262				
		사	상업	e-비즈니스와	주	0	0	0	0	0	4	132	0	128	128	4	132	0	122	122	8	264	0	250	250				
		사	상업	컴퓨터과학과	주	0	0	0	0	0	3	99	0	97	97	3	99	0	96	96	6	198	0	193	193				
사		계		주	11	363	0	367	367	11	363	0	357	357	11	363	0	348	348	33	1,089	0	1,072	1,072					
대전	대전공업고등학교	공	공업	전산응용기계과	주	3	90	63	21	84	3	90	76	4	80	3	90	74	6	80	9	270	213	31	244				
		공	공업	자동차과	주	3	90	89	0	89	3	90	88	0	88	3	90	81	0	81	9	270	258	0	258				
		공	공업	전기자동화과	주	3	90	79	11	90	3	90	81	1	82	3	90	66	3	69	9	270	226	15	241				
		공	공업	건설정보과	주	2	60	34	22	56	2	60	45	12	57	2	60	47	11	58	6	180	126	45	171				
		공	공업	건축디자인과	주	2	60	38	22	60	2	60	49	6	55	2	60	49	5	54	6	180	136	33	169				
공		계		주	13	390	303	76	379	13	390	339	23	362	13	390	317	25	342	39	1,170	959	124	1,083					
대전	대전동아공업고등학교	사	공업	건설정보과	주	1	33	34	0	34	1	33	34	0	34	1	33	32	0	32	3	99	100	0	100				
		사	공업	전자정보과	주	3	99	100	0	100	3	99	99	0	99	3	99	99	0	99	9	297	298	0	298				
		사	공업	자동차기계과	주	4	132	133	0	133	4	132	134	0	134	4	132	125	0	125	12	396	392	0	392				
		사	공업	건축디자인과	주	2	66	68	0	68	2	66	66	0	66	2	66	65	0	65	6	198	199	0	199				
		사	공업	영상미디어과	주	2	66	66	0	66	2	66	66	0	66	2	66	63	0	63	6	198	195	0	195				
		사		계		주	12	396	401	0	401	12	396	399	0	399	12	396	384	0	384	36	1,188	1,184	0	1,184			

시도	학 교 명	설립	계열	학 과 (학과군)	주 야	1 학 년						2 학 년						3 학 년						계					
						학 급	정 원	현 원			학 급	정 원	현 원			학 급	정 원	현 원			학 급	정 원	현 원						
								남	여	계			남	여	계			남	여	계			남	여	계				
대전	대전신일여자고등학교	사	상업	사이버정보과	주	4	132	0	132	132	4	132	0	132	132	4	132	0	121	121	12	396	0	385	385				
				디지털미디어과	주	3	99	0	99	99	3	99	0	99	99	3	99	0	95	95	9	297	0	293	293				
				만화예술과	주	1	33	0	33	33	1	33	0	33	33	1	33	0	29	29	3	99	0	95	95				
				디자인과	주	2	66	0	65	65	2	66	0	64	64	2	66	0	62	62	6	198	0	191	191				
				계		10	330	0	329	329	10	330	0	328	328	10	330	0	307	307	30	990	0	964	964				
대전	대전여자상업고등학교	사	상업	멀티미디어과	주	3	99	0	99	99	3	99	0	98	98	3	99	0	98	98	9	297	0	295	295				
				인터넷상거래과	주	4	132	0	136	136	4	132	0	129	129	4	132	0	130	130	12	396	0	395	395				
				인터넷영상과	주	3	99	0	100	100	3	99	0	99	99	3	99	0	96	96	9	297	0	295	295				
				계		10	330	0	335	335	10	330	0	326	326	10	330	0	324	324	30	990	0	985	985				
				대전	대전여자정보고등학교	공	상업	그래픽디자인	주	2	66	0	67	67	2	66	0	63	63	2	66	0	63	63	6	198	0	193	193
전자상거래	주	4	132					0	132	132	4	132	0	123	123	4	132	0	123	123	12	396	0	378	378				
정보처리	주	4	132					0	136	136	4	132	0	117	117	4	132	0	117	117	12	396	0	370	370				
계		10	330					0	335	335	10	330	0	303	303	10	330	0	303	303	30	990	0	941	941				
대전	대전전자디자인고등학교	공	공업					전자통신과	주	2	60	30	30	60	2	60	29	30	59	2	60	37	20	57	6	180	96	80	176
				전자정보과	주	2	60	30	30	60	2	60	31	27	58	2	60	44	11	55	6	180	105	68	173				
				제품디자인과	주	2	60	30	30	60	2	60	30	28	58	2	60	32	24	56	6	180	92	82	174				
				시각디자인과	주	2	60	30	30	60	2	60	28	28	56	2	60	25	33	58	6	180	83	91	174				
				공예디자인과	주	2	60	30	30	60	2	60	26	27	53	2	60	12	43	55	6	180	68	100	168				
				계		10	300	150	150	300	10	300	144	140	284	10	300	150	131	281	30	900	444	421	865				
				대전	유성생명과학고등학교	공	농업	생명과학과	주	5	175	96	78	174	5	175	101	67	168	3	105	36	57	93	13	455	233	202	435
산업과학과	주	5	175					59	110	169	5	175	63	94	157	7	245	99	115	214	17	595	221	319	540				
계		10	350					155	188	343	10	350	164	161	325	10	350	135	172	307	30	1,050	454	521	975				
대전	충남기계공업고등학교	공	공업					정밀기계과	주	10	330	332	0	332	2	330	332	0	332	2	330	321	0	321	14	990	985	0	985
								금속속과	주	1	33	34	0	34	1	33	32	0	32	1	33	29	0	29	3	99	95	0	95
				전기전자과	주	2	66	70	0	70	2	66	69	0	69	2	66	69	0	69	6	198	208	0	208				
				전자기계과	주	3	102	102	0	102	3	102	103	0	103	3	102	97	0	97	9	306	302	0	302				
				계		16	531	538	0	538	8	531	536	0	536	8	531	516	0	516	32	1,593	1,590	0	1,590				
울산	울산공업고등학교	공	공업	자동화설비기계과	주	3	105	106	0	106	3	108	107	1	108	3	105	105	0	105	9	318	318	1	319				
				산업용기계과	주	2	70	67	3	70	2	72	69	2	71	2	70	68	1	69	6	212	204	6	210				
				전기과	주	2	70	70	0	70	2	72	73	1	74	2	70	68	0	68	6	212	211	1	212				
				환경화학공업과	주	2	70	60	11	71	2	72	67	2	69	2	70	66	5	71	6	212	193	18	211				
				건축설계과	주	2	70	55	16	71	2	72	59	10	69	2	70	53	16	69	6	212	167	42	209				
				건설정보과	주	2	70	66	0	66	2	72	71	1	72	2	70	63	1	64	6	212	200	2	202				
				정보통신과	주	2	70	65	5	70	2	72	66	5	71	2	70	70	1	71	6	212	201	11	212				
				계		15	525	489	35	524	15	540	512	22	534	15	525	493	24	517	45	1,590	1,494	81	1,575				
				울산	울산미래정보고등학교	공	상업	정보처리과	주	2	60	0	40	40	2	60	0	45	45	2	60	0	59	59	6	180	0	144	144
사이버정보통신과	주	1	30					0	18	18	2	60	0	41	41	2	60	0	56	56	5	150	0	115	115				
금융정보과	주	2	60					0	38	38	2	60	0	43	43	2	60	0	50	50	6	180	0	131	131				
인터넷비즈니스과	주	2	60					0	38	38	2	60	0	40	40	2	60	0	59	59	6	180	0	137	137				
계		7	210					0	134	134	8	240	0	169	169	8	240	0	224	224	23	690	0	527	527				
울산	울산상업고등학교	공	상업	유통정보과	주	3	105	101	0	101	3	108	90	0	90	3	105	99	0	99	9	318	290	0	290				
				사이버정보통신과	주	3	105	102	0	102	3	108	100	0	100	3	105	94	0	94	9	318	296	0	296				
				전산정보과	주	4	140	140	0	140	4	144	125	0	125	4	140	126	0	126	12	424	391	0	391				
				계		10	350	343	0	343	10	360	315	0	315	10	350	319	0	319	30	1,060	977	0	977				
울산	울산생활과학고등학교	공	가사	의상과	주	2	70	9	62	71	2	70	4	66	70	2	70	5	65	70	6	210	18	193	211				
				조리과	주	2	70	21	50	71	2	70	20	50	70	2	70	23	46	69	6	210	64	146	210				
				실내디자인과	주	2	70	16	56	72	2	70	17	55	72	2	70	22	49	71	6	210	55	160	215				
				유아과	주	2	70	0	73	73	2	70	1	73	74	2	70	0	65	65	6	210	1	211	212				
				관광과	주	4	140	36	111	147	4	140	21	120	141	4	140	23	110	133	12	420	80	341	421				
				계		12	420	82	352	434	12	420	63	364	427	12	420	73	335	408	36	1,260	218	1,051	1,269				
				울산	울산여자상업고등학교	공	상업	관광경영과	주	3	105	0	107	107	3	108	0	106	106	3	105	0	104	104	9	318	0	317	317
금융정보과	주	3	105					0	105	105	3	108	0	108	108	3	105	0	102	102	9	318	0	315	315				
디지털정보처리과	주	3	105					0	105	105	3	108	0	107	107	3	105	0	104	104	9	318	0	316	316				
인터넷비즈니스과	주	3	105					0	103	103	3	108	0	108	108	3	105	0	106	106	9	318	0	317	317				
계		12	420					0	420	420	12	432	0	429	429	12	420	0	416	416	36	1,272	0	1,265	1,265				

시도	학교 명	설립 계열	학 과 (학과군)	주 야	1 학 년					2 학 년					3 학 년					계						
					학급	정원	현 원			학급	정원	현 원			학급	정원	현 원			학급	정원	현 원				
							남	여	계			남	여	계			남	여	계			남	여	계		
울산	울산자연과학고등학교	공	농업	생명과학과	주	1	30	25	2	27	1	30	19	2	21	1	30	22	4	26	3	90	66	8	74	
		공	농업	생활원예과	주	1	30	18	8	26	1	30	15	11	26	1	30	20	11	31	3	90	53	30	83	
		공	농업	애완동물과	주	1	30	11	16	27	1	30	13	10	23	1	30	15	12	27	3	90	39	38	77	
		공	농업	골프관리과	주	1	30	22	8	30	1	30	16	3	19	1	30	17	3	20	3	90	55	14	69	
		공	농업	유통정보과	주	1	30	28	0	28	1	30	21	5	26	1	30	24	7	31	3	90	73	12	85	
		공	농업	식품가공과	주	2	60	28	29	57	2	60	26	18	44	2	60	20	29	49	6	180	74	76	150	
				계		7	210	132	63	195	7	210	110	49	159	7	210	118	66	184	21	630	360	178	538	
울산	울산정보산업고등학교	공	상업	정보처리과	주	2	60	20	22	42	2	60	8	31	39	2	60	25	27	52	6	180	53	80	133	
		공	상업	컴퓨터그래픽과	주	2	60	9	33	42	2	60	18	30	48	2	60	26	25	51	6	180	53	88	141	
		공	상업	정보회계과	주	2	60	24	15	39	2	60	24	24	48	2	60	32	15	47	6	180	80	54	134	
				계		6	180	53	70	123	6	180	50	85	135	6	180	83	67	150	18	540	186	222	408	
울산	울산정보통신고등학교	공	공업	정보통신	주	2	70	52	18	70	2	72	55	16	71	2	70	54	16	70	6	212	161	50	211	
		공	공업	컴퓨터응용제어	주	2	70	52	18	70	2	72	57	13	70	2	70	53	18	71	6	212	162	49	211	
		공	공업	멀티미디어정보	주	2	70	37	33	70	2	72	37	35	72	2	70	43	18	61	6	212	117	86	203	
		공	공업	전자기계	주	2	70	70	0	70	2	72	61	6	67	2	70	58	10	68	6	212	189	16	205	
		공	공업	자동화시스템	주	2	70	46	24	70	2	72	50	21	71	2	70	49	18	67	6	212	145	63	208	
		공		계			10	350	257	93	350	10	360	260	91	351	10	350	257	80	337	30	1,060	774	264	1,038
울산	울산컴퓨터과학고등학교	공	공업	공통과	주	10	354	230	124	354	0	0	0	0	0	0	0	0	0	0	10	354	230	124	354	
		공	공업	전기철도시스템	주	0	0	0	0	0	2	72	62	10	72	2	66	56	10	66	4	138	118	20	138	
		공	공업	컴퓨터제어	주	0	0	0	0	0	2	72	55	17	72	2	69	47	22	69	4	141	102	39	141	
		공	공업	컴퓨터전자	주	0	0	0	0	0	2	73	48	25	73	2	69	48	21	69	4	142	96	46	142	
		공	공업	영상전자	주	0	0	0	0	0	2	69	36	33	69	2	65	35	30	65	4	134	71	63	134	
		공	공업	산업디자인	주	0	0	0	0	0	2	74	23	51	74	2	70	11	59	70	4	144	34	110	144	
		공		계			10	354	230	124	354	10	360	224	136	360	10	339	197	142	339	30	1,053	651	402	1,053
울산	현대정보과학고등학교	사	공업	전산응용기계과	주	3	105	100	5	105	3	108	105	3	108	3	108	90	9	99	9	321	295	17	312	
		사	공업	자동차과	주	2	70	71	0	71	2	72	73	1	74	2	72	69	0	69	6	214	213	1	214	
		사	공업	선박디자인과	주	2	70	56	14	70	2	72	60	11	71	2	72	59	7	66	6	214	175	32	207	
		사	공업	전산응용건축과	주	1	35	27	8	35	1	36	27	7	34	1	36	32	2	34	3	107	86	17	103	
		사	공업	환경개발과	주	1	35	23	12	35	1	36	26	10	36	1	36	21	13	34	3	107	70	35	105	
		사	공업	전기제어과	주	2	70	62	8	70	2	72	64	7	71	2	72	61	8	69	6	214	187	23	210	
		사	공업	전자과	주	2	70	60	11	71	2	72	67	5	72	2	72	67	2	69	6	214	194	18	212	
		사	공업	전자계산기과	주	2	70	34	36	70	2	72	51	20	71	2	72	46	20	66	6	214	131	76	207	
		사		계			15	525	433	94	527	15	540	473	64	537	15	540	445	61	506	45	1,605	1,351	219	1,570
경기	경민여자정보산업고등학교	사	상업	사무자동화과	주	3	108	0	106	106	3	108	0	102	102	3	105	0	102	102	9	321	0	310	310	
		사	상업	전자상거래과	주	3	108	0	108	108	3	108	0	106	106	3	105	0	99	99	9	321	0	313	313	
		사	상업	인터넷정보과	주	4	144	0	142	142	4	144	0	139	139	4	140	0	128	128	12	428	0	409	409	
		사		계			10	360	0	356	356	10	360	0	347	347	10	350	0	329	329	30	1,070	0	1,032	1,032
경기	경민정보산업공업고등학교	사	공업	디자인과	주	2	73	10	63	73	2	72	11	61	72	2	110	17	52	69	6	255	38	176	214	
		사	공업	정보통신과	주	3	108	68	40	108	3	108	70	38	108	3	94	73	32	105	9	310	211	110	321	
		사	공업	정보컴퓨터과	주	3	110	51	59	110	3	110	56	54	110	3	91	59	44	103	9	311	166	157	323	
		사		계			8	291	129	162	291	8	290	137	153	290	8	295	149	128	277	24	876	415	443	858
경기	고양고등학교	공	농업	화훼장식과	주	2	81	19	62	81	2	73	18	56	74	2	76	27	49	76	6	74	64	167	231	
		공	농업	식품가공과	주	2	79	28	51	79	2	74	20	53	73	2	78	38	40	78	6	74	86	144	230	
		공	농업	애완동물과	주	2	75	28	47	75	2	70	23	47	70	2	71	23	48	71	6	111	74	142	216	
		공	공업	정보전자과	주	3	110	89	21	110	3	102	77	25	102	3	107	25	82	107	9	74	191	128	319	
		공		계			9	345	164	181	345	9	319	138	181	319	9	332	113	219	332	27	333	415	581	996
경기	관악정보산업고등학교	공	상업	e-비즈니스과	주	6	210	137	75	212	6	210	123	91	214	0	0	0	0	0	12	420	260	166	426	
		공	상업	인터넷정보과	주	6	210	152	59	211	6	210	170	42	212	0	0	0	0	0	12	420	322	101	423	
		공	상업	사이버유통과	주	4	140	83	60	143	4	140	56	79	135	0	0	0	0	0	8	280	139	139	278	
		공	상업	경영정보과	주	0	0	0	0	0	0	0	0	0	0	0	6	210	118	89	207	6	210	118	89	207
		공	상업	정보처리과	주	0	0	0	0	0	0	0	0	0	0	0	6	210	136	57	193	6	210	136	57	193
		공	상업	사무자동화과	주	0	0	0	0	0	0	0	0	0	0	0	2	70	35	29	64	2	70	35	29	64
		공	상업	유통정보과	주	0	0	0	0	0	0	0	0	0	0	0	2	70	37	24	61	2	70	37	24	61
공		계			16	560	372	194	566	16	560	349	212	561	16	560	326	199	525	48	1,680	1,047	605	1,652		

시도	학 교 명	설립	계열	학 과 (학과군)	주 야	1 학 년					2 학 년					3 학 년					계				
						학급	정원	현 원			학급	정원	현 원			학급	정원	현 원			학급	정원	현 원		
								남	여	계			남	여	계			남	여	계			남	여	계
경기	광명공업고등학교	사	공업	건축과	주	1	35	31	4	35	1	29	28	1	29	1	30	28	2	30	3	94	87	7	94
		사	공업	전자전산과	주	3	104	86	18	104	3	94	90	4	94	3	84	81	3	84	9	282	257	25	282
		사		계		4	139	117	22	139	4	123	118	5	123	4	114	109	5	114	12	376	344	32	376
경기	광명정보산업고등학교	공	상업	경영정보과	주	3	105	72	32	104	2	72	72	0	72	2	70	78	0	78	7	247	222	32	254
		공	상업	정보처리과	주	4	140	94	51	145	4	144	0	138	138	4	140	0	121	121	12	424	94	310	404
		공	상업	시각디자인과	주	3	105	41	62	103	2	72	0	71	71	2	70	0	62	62	7	247	41	195	236
		공	상업	사무자동화과	주	0	0	0	0	0	1	36	0	34	34	2	70	0	45	45	3	106	0	79	79
		공		계		10	350	207	145	352	9	324	72	243	315	10	350	78	228	306	29	1,024	357	616	973
경기	군자공업고등학교	공	공업	화학공업과	주	2	78	73	6	79	2	78	58	15	73	2	70	54	8	62	6	226	185	29	214
		사	공업	전기과	주	2	78	77	0	77	2	78	74	0	74	2	70	61	1	62	6	226	212	1	213
		사	공업	섬유과	주	2	78	30	44	74	2	78	27	41	68	2	70	22	38	60	6	226	79	123	202
		사	공업	정보전자과	주	4	156	137	17	154	4	156	139	12	151	4	140	116	9	125	12	452	392	38	430
		사		계		10	390	317	67	384	10	390	298	68	366	10	350	253	56	309	30	1,130	868	191	1,059
경기	군포정보산업고등학교	공	상업	전자상거래과	주	5	175	91	90	181	5	175	87	90	177	5	175	70	81	151	15	525	248	261	509
		사	상업	인터넷정보과	주	6	210	145	71	216	6	210	124	79	203	6	210	128	64	192	18	630	397	214	611
		사	상업	시각디자인과	주	4	140	35	102	137	4	140	24	101	125	4	140	31	90	121	12	420	90	293	383
		사		계		15	525	271	263	534	15	525	235	270	505	15	525	229	235	464	45	1,575	735	768	1,503
경기	근명여자정보고등학교	사	상업	인터넷정보과	주	5	175	0	174	174	5	175	0	173	173	5	175	0	169	169	15	525	0	516	516
		사	상업	경영정보과	주	5	175	0	174	174	5	175	0	173	173	5	175	0	172	172	15	525	0	519	519
		사	상업	상업디자인과	주	2	70	0	69	69	2	70	0	68	68	2	70	0	69	69	6	210	0	206	206
		사		계		12	420	0	417	417	12	420	0	414	414	12	420	0	410	410	36	1,260	0	1,241	1,241
경기	남양주공업고등학교	공	공업	건설정보과	주	3	117	98	13	111	3	117	85	24	109	3	117	86	9	95	9	351	269	46	315
		공	공업	건축과	주	3	117	100	16	116	3	117	87	26	113	3	117	80	20	100	9	351	267	62	329
		공	공업	전자전산과	주	3	117	98	17	115	3	117	89	27	116	3	117	85	27	112	9	351	272	71	343
		공		계		9	351	296	46	342	9	351	261	77	338	9	351	251	56	307	27	1,053	808	179	987
경기	대부고등학교	공	상업	정보처리과	주	1	39	17	16	33	1	39	16	9	25	1	39	18	15	33	3	117	51	40	91
		공		계		1	39	17	16	33	1	39	16	9	25	1	39	18	15	33	3	117	51	40	91
경기	동두천정보산업고등학교	사	상업	경영정보	주	8	105	34	41	75	3	105	33	53	86	3	105	40	39	79	14	315	107	133	240
		사	상업	관광경영	주	1	35	21	8	29	1	35	13	21	34	1	35	9	21	30	3	105	43	50	93
		사	상업	시각디자인	주	2	70	39	19	58	2	70	30	24	54	2	70	29	25	54	6	210	98	68	166
		사	상업	정보처리	주	2	70	42	18	60	2	70	42	23	65	2	70	44	11	55	6	210	128	52	180
		사		계		13	280	136	86	222	8	280	118	121	239	8	280	122	96	218	29	840	376	303	679
경기	동일공업고등학교	사	공업	정보전자과	주	2	70	48	24	72	2	70	49	21	70	2	70	46	20	66	6	210	143	65	208
		사	공업	전자계산기과	주	2	70	36	35	71	2	70	54	16	70	2	70	43	26	69	6	210	133	77	210
		사	공업	건설정보과	주	2	70	70	0	70	2	70	67	0	67	2	70	63	0	63	6	210	200	0	200
		사	공업	설비공업과	주	2	70	68	0	68	2	70	70	0	70	2	70	52	0	52	6	210	190	0	190
		사	공업	자동차과	주	2	70	71	0	71	2	70	70	0	70	2	70	70	0	70	6	210	211	0	211
		사		계		10	350	293	59	352	10	350	310	37	347	10	350	274	46	320	30	1,050	877	142	1,019
경기	매향여자정보고등학교	사	상업	경영정보과	주	5	180	0	182	182	5	180	0	178	178	5	175	0	172	172	15	535	0	532	532
		사	상업	정보처리과	주	5	180	0	182	182	5	180	0	179	179	7	245	0	229	229	17	605	0	590	590
		사	상업	디지털콘텐츠과	주	2	72	0	72	72	2	72	0	72	72	0	0	0	0	4	144	0	144	144	
		사		계		12	432	0	436	436	12	432	0	429	429	12	420	0	401	401	36	1,284	0	1,266	1,266
경기	반월정보산업고등학교	공	상업	인터넷정보과	주	3	117	77	33	110	3	117	57	32	89	3	117	56	34	90	9	351	190	99	289
		공	상업	정보처리과	주	4	156	106	49	155	4	156	104	40	144	4	156	88	48	136	12	468	298	137	435
		공	상업	그래픽디자인과	주	3	117	51	65	116	3	117	34	62	96	3	117	54	38	92	9	351	139	165	304
		공		계		10	390	234	147	381	10	390	195	134	329	10	390	198	120	318	30	1,170	627	401	1,028
경기	발안농생명산업고등학교	공	농업	동물자원과	주	1	35	15	19	34	1	35	23	8	31	1	35	18	4	22	3	105	56	31	87
		공	농업	식물자원과	주	1	35	23	10	33	1	35	27	1	28	1	35	14	4	18	3	105	64	15	79
		공	농업	산업기계과	주	1	35	35	0	35	1	35	33	0	33	1	35	30	0	30	3	105	98	0	98
		공	농업	식품가공과	주	1	35	22	14	36	1	35	27	7	34	1	35	25	5	30	3	105	74	26	100
		공		계		4	140	95	43	138	4	140	110	16	126	4	140	87	13	100	12	420	292	72	364
경기	부명정보산업고등학교	공	상업	인터넷정보과	주	5	175	80	94	174	5	175	93	80	173	5	175	91	78	169	15	525	264	252	516
		공	상업	정보처리과	주	6	210	123	99	222	6	210	137	83	220	6	210	127	89	216	18	630	387	271	658
		공	상업	웹디자인과	주	3	105	48	54	102	3	105	43	61	104	3	105	55	46	101	9	315	146	161	307
		공		계		14	490	251	247	498	14	490	273	224	497	14	490	273	213	486	42	1,470	797	684	1,481

시도	학 교 명	설립	계열	학 과 (학과군)	주 야	1 학 년					2 학 년					3 학 년					계						
						학급	정원	현 원			학급	정원	현 원			학급	정원	현 원			학급	정원	현 원				
								남	여	계			남	여	계			남	여	계			남	여	계		
경기	부천공업고등학교	공	공업	전자과	주	2	70	69	0	69	2	70	68	0	68	2	70	66	0	66	6	6	210	203	0	203	
		공	공업	전기과	주	2	70	68	0	68	2	70	66	0	66	2	70	65	0	65	6	6	210	199	0	199	
		공	공업	통신과	주	2	70	69	0	69	2	70	67	0	67	2	70	66	0	66	6	6	210	202	0	202	
		공	공업	컴퓨터응용화학공과	주	2	70	68	0	68	2	70	66	0	66	0	0	0	0	0	0	4	4	140	134	0	134
		공	공업	건축디자인과	주	2	70	70	0	70	2	70	67	0	67	0	0	0	0	0	0	4	4	140	137	0	137
		공	공업	컴퓨터응용기계과	주	2	70	70	0	70	2	70	70	0	70	0	0	0	0	0	0	4	4	140	140	0	140
		공	공업	금형CAD/CAM과	주	3	105	105	0	105	3	105	101	0	101	0	0	0	0	0	0	6	6	210	206	0	206
		공	공업	자동차과	주	2	70	72	0	72	2	70	69	0	69	2	70	68	0	68	6	6	210	209	0	209	
		공	공업	화학과	주	0	0	0	0	0	0	0	0	0	0	0	0	2	70	66	0	66	2	70	66	0	66
		공	공업	건축과	주	0	0	0	0	0	0	0	0	0	0	0	2	70	58	0	58	2	70	58	0	58	
		공	공업	기계과	주	0	0	0	0	0	0	0	0	0	0	0	2	70	66	0	66	2	70	66	0	66	
		공	공업	금형과	주	0	0	0	0	0	0	0	0	0	0	0	3	105	86	0	86	3	105	86	0	86	
						계		17	595	591	0	591	17	595	574	0	574	17	595	541	0	541	51	1,785	1,706	0	1,706
경기	부천정보산업고등학교	공	상업	경영정보과	주	3	105	37	69	106	3	105	36	62	98	3	105	32	68	100	9	315	105	199	304		
		공	상업	정보처리과	주	3	105	59	51	110	3	105	54	54	108	3	105	53	50	103	9	315	166	155	321		
		공	상업	관광경영과	주	3	105	20	88	108	3	105	18	88	106	3	105	18	79	97	9	315	56	255	311		
		공	상업	사무자동화과	주	2	70	35	39	74	2	70	27	38	65	2	70	28	33	61	6	210	90	110	200		
		공	상업	시각디자인과	주	3	105	14	92	106	3	105	20	84	104	3	105	12	90	102	9	315	46	266	312		
				계		14	490	165	339	504	14	490	155	326	481	14	490	143	320	463	42	1,470	463	985	1,448		
경기	분당정보산업고등학교	공	상업	경영정보과	주	3	105	50	53	103	3	105	49	53	102	3	105	64	26	90	9	315	163	132	295		
		공	상업	정보처리과	주	3	105	73	35	108	3	105	72	33	105	5	175	135	33	168	11	385	280	101	381		
		공	상업	e-비즈니스과	주	3	105	43	61	104	3	105	53	52	105	3	105	61	34	95	9	315	157	147	304		
		공	상업	시각디자인과	주	3	105	26	79	105	3	105	22	80	102	4	140	48	85	133	10	350	96	244	340		
		공	상업	관광경영과	주	3	105	27	78	105	3	105	38	58	96	0	0	0	0	0	6	210	65	136	201		
				계		15	525	219	306	525	15	525	234	276	510	15	525	308	178	486	45	1,575	761	760	1,521		
경기	산본공업고등학교	공	공업	자동차과	주	3	105	103	1	104	3	105	98	3	101	3	105	95	2	97	9	315	296	6	302		
		공	공업	금형디자인과	주	3	105	96	8	104	3	105	87	6	93	3	105	80	2	82	9	315	263	16	279		
		공	공업	전기과	주	3	105	102	0	102	3	105	91	0	91	3	105	80	0	80	9	315	273	0	273		
		공	공업	응용화학과	주	3	105	73	29	102	3	105	57	31	88	2	70	49	20	69	8	280	179	80	259		
		공	공업	실내건축디자인과	주	3	105	79	24	103	3	105	79	16	95	3	105	63	21	84	9	315	221	61	282		
						계		15	525	453	62	515	15	525	412	56	468	14	490	367	45	412	44	1,540	1,232	163	1,395
경기	삼일공업고등학교	사	공업	화학공업과	주	3	108	50	58	108	3	108	59	51	110	3	108	53	50	103	9	324	162	159	321		
		사	공업	환경공업과	주	1	36	24	12	36	1	36	28	8	36	1	36	21	13	34	3	108	73	33	106		
		사	공업	컴퓨터응용기계과	주	2	72	65	7	72	2	72	72	2	74	2	72	67	2	69	6	216	204	11	215		
		사	공업	컴퓨터응용전기과	주	2	72	66	6	72	2	72	64	9	73	2	72	69	2	71	6	216	199	17	216		
		사	공업	컴퓨터응용전기과(산업체특별학급)	야	2	72	35	6	41	1	36	4	2	6	1	36	5	0	5	4	144	44	8	52		
		사	공업	정보전자과	주	4	144	113	32	145	4	144	135	9	144	4	144	122	18	140	12	432	370	59	429		
		사	공업	멀티미디어과	주	2	72	56	15	71	2	72	46	23	69	2	72	39	32	71	6	216	141	70	211		
						계		16	576	409	136	545	15	540	408	104	512	15	540	376	117	493	46	1,656	1,193	357	1,550
경기	삼일상업고등학교	사	상업	경영정보과	주	3	108	17	89	106	3	108	14	92	106	3	105	6	98	104	9	321	37	279	316		
		사	상업	웹컨텐츠과	주	3	108	15	92	107	3	108	12	96	108	0	0	0	0	0	6	216	27	188	215		
		사	상업	디지털정보과	주	3	108	25	84	109	3	108	19	87	106	0	0	0	0	0	6	216	44	171	215		
		사	상업	유통정보과	주	3	108	17	92	109	3	108	15	92	107	3	105	15	88	103	9	321	47	272	319		
		사	상업	정보처리과	주	0	0	0	0	0	0	0	0	0	0	0	6	210	34	174	208	6	210	34	174	208	
						계		12	432	74	357	431	12	432	60	367	427	12	420	55	360	415	36	1,284	189	1,084	1,273
경기	성남공업고등학교	공	공업	컴퓨터응용기계과	주	4	140	137	2	139	4	140	131	0	131	4	140	137	0	137	12	420	405	2	407		
		공	공업	시스템제어전기과	주	4	140	102	28	130	4	140	102	21	123	4	140	119	4	123	12	420	323	53	376		
		공	공업	건축디자인과	주	3	105	70	32	102	3	105	66	31	97	3	105	81	11	92	9	315	217	74	291		
		공	공업	특수학급	주	1	12	10	0	10	1	12	9	0	9	1	12	9	0	9	3	36	28	0	28		
		공	공업	순회학급	주	1	6	3	2	5	0	0	0	0	0	0	0	0	0	0	1	6	3	2	5		
						계		13	403	322	64	386	12	397	308	52	360	12	397	346	15	361	37	1,197	976	131	1,107

시도	학 교 명	설립	계열	학 과 (학과군)	주 야	1 학 년						2 학 년						3 학 년						계					
						학급	정원	현 원			학급	정원	현 원			학급	정원	현 원			학급	정원	현 원						
								남	여	계			남	여	계			남	여	계			남	여	계				
경기	성남정보산업고등학교	공	상업	전자상거래과	주	4	140	86	55	141	4	140	60	75	135	4	140	100	39	139	12	420	246	169	415				
		공	상업	인터넷정보과	주	4	140	73	70	143	4	140	83	54	137	4	140	97	42	139	12	420	253	166	419				
		공	상업	웹디자인과	주	4	140	50	90	140	4	140	51	84	135	4	140	60	78	138	12	420	161	252	413				
		공	상업	관광경영과	주	2	70	28	41	69	2	70	28	40	68	2	70	11	57	68	6	210	67	138	205				
		공		계			14	490	237	256	493	14	490	222	253	475	14	490	268	216	484	42	1470	727	725	1,452			
경기	성보정보고등학교	사	상업	사이버경영정보과	주	5	175	77	100	177	5	175	68	100	168	5	175	0	173	173	15	525	145	373	518				
		사	상업	컴퓨터그래픽디자인과	주	3	105	33	74	107	3	105	58	44	102	3	105	0	97	97	9	315	91	215	306				
		사	상업	인터넷정보처리과	주	5	175	81	97	178	4	140	75	66	141	4	140	0	133	133	13	455	156	296	452				
		사	상업	관광경영과	주	3	105	48	57	105	0	0	0	0	0	0	0	0	0	0	3	105	48	57	105				
		사	상업	인터넷비즈니스과	주	0	0	0	0	0	4	140	41	94	135	4	140	0	126	126	8	280	41	220	261				
		사		계			16	560	239	328	567	16	560	242	304	546	16	560	0	529	529	48	1680	481	1161	1642			
경기	성일정보고등학교	사	상업	인터넷경영과	주	7	245	118	130	248	0	0	0	0	0	0	0	0	0	0	7	245	118	130	248				
		사	상업	디지털정보과	주	8	280	154	126	280	0	0	0	0	0	0	0	0	0	8	280	154	126	280					
		사	상업	경영정보과	주	0	0	0	0	0	4	140	48	92	140	4	140	48	90	138	8	280	96	182	278				
		사	상업	사무자동화과	주	0	0	0	0	0	4	140	65	73	138	4	140	64	71	135	8	280	129	144	273				
		사	상업	정보처리과	주	0	0	0	0	0	6	210	125	79	204	6	210	115	93	208	12	420	240	172	412				
		사		계			15	525	272	256	528	14	490	238	244	482	14	490	227	254	481	43	1505	737	754	1,491			
경기	수원공업고등학교	사	공업	건설정보과	주	2	72	60	12	72	2	72	65	8	73	2	70	63	8	71	6	214	188	28	216				
		사	공업	건축디자인과	주	4	144	73	75	148	4	144	89	56	145	4	140	79	61	140	12	428	241	192	433				
		사	공업	전기전자제어과	주	3	108	109	3	112	3	108	106	3	109	3	105	106	0	106	9	321	321	6	327				
		사	공업	자동차과	주	2	72	71	1	72	2	72	71	2	73	2	70	70	0	70	6	214	212	3	215				
		사	공업	기계과	주	2	72	72	0	72	2	72	72	1	73	2	70	68	2	70	6	214	212	3	215				
		사	공업	전자통신과	주	4	144	132	17	149	4	144	127	18	145	4	140	120	20	140	12	428	379	55	434				
		사	공업	디지털게임과	주	1	36	29	7	36	1	36	28	7	35	1	35	29	6	35	3	107	86	20	106				
		사		계			18	648	546	115	661	18	648	558	95	653	18	630	535	97	632	54	1926	1639	307	1,946			
		공	농업	식물자원과	주	0	0	0	0	0	3	108	34	76	110	3	108	34	63	97	6	216	68	139	207				
경기	수원농생명과학고등학교	공	농업	산업기계과	주	0	0	0	0	0	2	72	64	1	65	2	72	61	0	61	4	144	125	1	126				
		공	농업	식품산업과	주	0	0	0	0	0	3	108	51	55	106	3	108	36	67	103	6	216	87	122	209				
		공	농업	생물과학과	주	0	0	0	0	0	2	72	31	33	64	2	72	41	26	67	4	144	72	59	131				
		공	농업	공통과정	주	10	360	180	199	379	0	0	0	0	0	0	0	0	0	0	10	360	180	199	379				
		공		계			10	360	180	199	379	10	360	180	165	345	10	360	172	156	328	30	1080	532	520	1,052			
		공	공업	디지털전자과	주	3	108	64	46	110	0	0	0	0	0	0	0	0	0	0	3	108	64	46	110				
경기	수원정보산업공업고등학교	공	공업	전자전산과	주	0	0	0	0	0	3	108	44	67	111	3	105	63	41	104	6	213	107	108	215				
		공	공업	디지털통신과	주	3	108	45	64	109	0	0	0	0	0	0	0	0	0	3	108	45	64	109					
		공	공업	전자통신과	주	0	0	0	0	0	3	108	66	44	110	3	105	63	37	100	6	213	129	81	210				
		공	공업	디자인과	주	3	108	21	94	115	3	108	15	94	109	3	105	24	83	107	9	321	60	271	331				
		공	상업	정보처리과	주	4	144	57	90	147	4	144	52	96	148	4	140	74	63	137	12	428	183	249	432				
		공		계			13	468	187	294	481	13	468	177	301	478	13	455	224	224	448	39	1391	588	819	1,407			
		사	공업	전자계산기과	주	10	360	0	359	359	10	360	0	353	353	9	350	0	312	312	29	1070	0	1024	1,024				
경기	시화공업고등학교	사		계		10	360	0	359	359	10	360	0	353	353	9	350	0	312	312	29	1070	0	1024	1,024				
		공	공업	컴퓨터응용기계과	주	4	156	139	12	151	4	156	136	5	141	4	156	130	4	134	12	468	405	21	426				
		공	공업	컴퓨터제어전기과	주	3	117	110	4	114	3	117	111	0	111	3	117	95	1	96	9	351	316	5	321				
		공	공업	재료정보과	주	2	78	61	17	78	2	78	55	17	72	2	78	45	15	60	6	234	161	49	210				
공		계			9	351	310	33	343	9	351	302	22	324	9	351	270	20	290	27	1053	882	75	957					
경기	신일정보산업고등학교	공	상업	정보처리과	주	4	148	114	35	149	4	148	106	44	150	4	156	83	63	146	12	452	303	142	445				
		공	상업	컴퓨터그래픽과	주	4	148	64	86	150	4	148	37	109	146	4	156	53	95	148	12	452	154	290	444				
		공	상업	전자상거래과	주	4	148	68	85	153	4	148	85	62	147	4	156	86	65	151	12	452	239	212	451				
		공	상업	인터넷정보과	주	3	111	77	37	114	3	111	63	47	110	3	117	71	41	112	9	339	211	125	336				
		공		계			15	555	323	243	566	15	555	291	262	553	15	585	293	264	557	45	1695	907	769	1676			
경기	안산경영정보고등학교	사	상업	경영정보과	주	4	156	67	90	157	4	156	39	109	148	4	156	57	80	137	12	468	163	279	442				
		사	상업	전자상거래	주	4	156	76	78	154	4	156	71	79	150	4	156	73	60	133	12	468	220	217	437				
		사	상업	정보처리과	주	6	234	108	123	231	6	234	135	86	221	7	273	142	125	267	19	741	385	334	719				
		사		계			14	546	251	291	542	14	546	245	274	519	15	585	272	265	537	43	1677	768	830	1,598			

시도	학교 명	설립	계열	학 과 (학과군)	주 야	1 학 년						2 학 년						3 학 년						계					
						학 급	정 원	현 원			학 급	정 원	현 원			학 급	정 원	현 원			학 급	정 원	현 원						
								남	여	계			남	여	계			남	여	계			남	여	계				
경기	안산공업고등학교	사	공업	기계과	주	2	78	80	0	80	2	78	77	0	77	2	78	72	1	73	6	234	229	1	230				
				전기과	주	2	78	78	0	78	2	78	76	1	77	2	78	74	0	74	6	234	228	1	229				
				전자과	주	4	156	154	2	156	4	156	154	1	155	4	156	151	1	152	12	468	459	4	463				
				화학공업과	주	2	78	60	18	78	2	78	64	11	75	2	78	62	11	73	6	234	186	40	226				
				디자인과	주	3	117	37	82	119	3	117	57	50	107	3	117	45	66	111	9	351	139	198	337				
				컴퓨터과	주	2	78	67	11	78	2	78	74	4	78	2	78	70	1	71	6	234	211	16	227				
				계				15	585	476	113	589	15	585	502	67	569	15	585	474	80	554	45	1755	1452	260	1712		
경기	안산여자정보고등학교	사	상업	미디어정보과	주	4	157	0	157	4	156	0	153	153	4	156	0	155	155	12	469	0	465	465					
				인터넷비즈니스과	주	3	117	0	117	3	118	0	118	118	3	119	0	119	119	9	354	0	354	354					
				사이버정보통신과	주	2	78	0	77	2	79	0	79	79	4	157	0	154	154	8	314	0	310	310					
				시각디자인과	주	4	158	0	157	4	156	0	154	154	4	157	0	153	153	12	471	0	464	464					
				계				13	510	0	508	508	13	509	0	504	504	15	589	0	581	581	41	1608	0	1593	1,593		
경기	안성두원공업고등학교	사	공업	전산응용기계과	주	2	70	68	3	71	2	70	66	5	71	2	70	54	15	69	6	210	188	23	211				
				전기제어과	주	2	70	61	8	69	2	70	50	21	71	2	70	54	16	70	6	210	165	45	210				
				전자기계과	주	2	70	70	1	71	2	70	68	3	71	2	70	71	0	71	6	210	209	4	213				
				인테리어디자인과	주	2	70	44	27	71	0	0	0	0	0	0	0	0	0	0	2	70	44	27	71				
				계				8	280	243	39	282	6	210	184	29	213	6	210	179	31	210	20	700	606	99	705		
경기	안양공업고등학교	공	공업	섬유디자인	주	2	70	45	27	72	2	70	43	19	62	2	70	39	26	65	6	210	127	72	199				
				전기제어시스템	주	3	105	101	4	105	3	105	101	0	101	3	105	104	0	104	9	315	306	4	310				
				건축디자인	주	3	105	102	6	108	3	105	92	13	105	3	105	92	13	105	9	315	286	32	318				
				컴퓨터응용기계	주	2	70	70	0	70	2	70	68	1	69	2	70	69	0	69	6	210	207	1	208				
				생명환경화공	주	3	105	92	11	103	3	105	104	2	106	3	105	91	10	101	9	315	287	23	310				
				건설정보	주	2	70	70	2	72	2	70	62	1	63	2	70	69	0	69	6	210	201	3	204				
				전자기계	주	3	105	106	0	106	3	105	106	0	106	3	105	105	0	105	9	315	317	0	317				
				계				18	630	586	50	636	18	630	576	36	612	18	630	569	49	618	54	1890	1731	135	1,866		
				경기	안양여자상업고등학교	사	상업	사이버정보통신과	주	3	105	0	106	106	3	105	0	102	102	4	140	0	129	129	10	350	0	337	337
정보처리과	주	3	105					0	105	105	3	105	0	101	101	4	140	0	131	131	10	350	0	337	337				
경영정보과	주	4	140					0	140	140	4	140	0	137	137	4	140	0	132	132	12	420	0	409	409				
계								10	350	0	351	10	350	0	340	340	12	420	0	392	392	32	1120	0	1083	1,083			
경기	안중고등학교	사	공업	자동차과	주	2	70	72	0	72	2	70	61	0	61	2	70	68	0	68	6	210	201	0	201				
				전자과	주	1	35	33	0	33	1	35	24	0	24	1	35	36	0	36	3	105	93	0	93				
				계				3	105	105	0	105	3	105	85	0	85	3	105	104	0	104	9	315	294	0	294		
경기	양영디지털고등학교	공	공업	디지털로봇과	주	3	90	88	2	90	0	0	0	0	0	0	0	0	0	3	90	88	2	90					
				정보전자과	주	0	0	0	0	0	3	105	82	12	94	3	105	74	11	85	6	210	156	23	179				
				멀티미디어과	주	4	120	81	35	116	0	0	0	0	0	0	0	0	4	120	81	35	315	235	35	116			
				멀티미디어통신과	주	0	0	0	0	0	4	140	64	67	131	3	105	78	26	104	7	245	142	93	235				
				전기정보제어과	주	2	70	54	13	67	2	70	48	11	59	2	70	48	3	51	6	210	150	27	177				
				정밀화학공업과	주	1	35	11	24	35	1	35	15	12	27	1	35	14	8	22	3	105	40	44	84				
				계				10	315	234	74	308	10	350	209	102	311	9	315	214	48	262	29	980	657	224	881		
경기	양평공업고등학교	공	공업	전력설비과	주	1	32	19	0	19	1	35	30	0	30	0	0	0	0	2	67	49	0	49					
				컴퓨터전기과	주	1	32	19	1	20	1	35	24	1	25	0	0	0	0	0	2	67	43	2	45				
				멀티미디어통신과	주	1	32	7	5	12	1	35	9	17	26	0	0	0	0	0	2	67	16	22	38				
				인터넷전자과	주	1	32	11	0	11	1	35	14	2	16	0	0	0	0	0	2	67	25	2	27				
				전기과	주	0	0	0	0	0	0	0	0	0	0	0	2	70	43	0	43	2	70	43	0	43			
				전자통신과	주	0	0	0	0	0	0	0	0	0	0	0	2	70	32	10	42	2	70	32	10	42			
				계				4	128	56	6	62	4	140	77	20	97	4	140	75	10	85	12	408	208	36	244		
경기	여주자영농업고등학교	공	농업	자연원예과	주	2	60	38	22	60	2	60	29	29	58	1	30	15	15	30	5	150	82	66	148				
				자연농업과	주	0	0	0	0	0	0	0	0	0	0	1	30	16	9	25	1	30	16	9	25				
				자연축산과	주	1	30	24	6	30	1	30	21	8	29	1	30	20	9	29	3	90	65	23	88				
				자연식품산업과	주	1	30	12	18	30	1	30	11	15	26	1	30	19	11	30	3	90	42	44	86				
				자연조경과	주	1	30	24	6	30	1	30	22	7	29	1	30	25	3	28	3	90	71	16	87				
				계				5	150	98	52	150	5	150	83	59	142	5	150	95	47	142	15	450	276	158	434		

시도	학교명	설립	계열	학과 (학과군)	주야	1 학년					2 학년					3 학년					계				
						학급	정원	현원			학급	정원	현원			학급	정원	현원			학급	정원	현원		
								남	여	계			남	여	계			남	여	계					
경기	오산정보고등학교	공	상업	컴퓨터그래픽과	주	2	70	28	42	70	2	70	0	70	70	2	70	0	46	46	6	210	28	158	186
		공	상업	정보처리과	주	2	70	31	39	70	2	70	0	68	68	2	70	0	48	48	6	210	31	155	186
		공	상업	경영정보과	주	3	105	48	58	106	3	105	0	100	100	2	70	0	43	43	8	280	48	201	249
		공	상업	전자상거래과	주	2	70	40	31	71	2	70	0	67	67	2	70	0	40	40	6	210	40	138	178
		공		계			9	315	147	170	317	9	315	0	305	305	8	280	0	177	177	26	910	147	652
경기	용인농생명산업고등학교	공	농업	원예과	주	1	35	9	22	31	1	35	18	9	27	1	35	6	10	16	3	105	33	41	74
		공	농업	식품가공과	주	1	35	18	15	33	1	35	22	13	35	1	35	12	9	21	3	105	52	37	89
		공	농업	환경보건과	주	1	35	23	7	30	1	35	19	5	24	1	35	11	8	19	3	105	53	20	73
		공		계			3	105	50	44	94	3	105	59	27	86	3	105	29	27	56	9	315	138	98
경기	용인정보산업고등학교	사	상업	사이버비즈니스과	주	6	210	125	88	213	6	216	95	111	206	6	210	113	94	207	18	636	333	293	626
		사	상업	디지털정보처리과	주	6	210	113	96	209	6	216	93	121	214	6	210	108	105	213	18	636	314	322	636
		사		계			12	420	238	184	422	12	432	188	232	420	12	420	221	199	420	36	1272	647	615
경기	의정부공업고등학교	공	공업	건설정보과	주	2	72	66	6	72	2	72	57	15	72	2	70	60	5	65	6	214	183	26	209
		공	공업	제어전기과	주	3	108	105	1	106	3	108	104	3	107	3	105	100	1	101	9	321	309	5	314
		공	공업	컴퓨터응용기계과	주	3	108	104	4	108	3	108	106	0	106	3	105	104	0	104	9	321	314	4	318
		공	공업	화학공업과	주	2	72	43	28	71	2	72	18	52	70	2	70	27	37	64	6	214	88	117	205
		공	공업	정보전자과	주	3	108	94	14	108	3	108	103	6	109	3	105	99	7	106	9	321	296	27	323
		공	공업	건축과	주	3	108	64	43	107	3	108	81	27	108	3	105	82	20	102	9	321	227	90	317
		공	공업	자동차과	주	2	72	72	0	72	2	72	72	0	72	2	70	70	0	70	6	214	214	0	214
		공		계			18	648	548	96	644	18	648	541	103	644	18	630	542	70	612	54	1926	1631	269
경기	일산공업고등학교	공	공업	전자과	주	0	0	0	0	0	0	0	0	0	0	3	117	110	0	110	3	117	110	0	110
		공	공업	화공과	주	0	0	0	0	0	0	0	0	0	0	1	39	26	9	35	1	39	26	9	35
		공	공업	건축과	주	0	0	0	0	0	0	0	0	0	0	3	117	76	16	92	3	117	76	16	92
		공	공업	멀티미디어전자과	주	3	111	83	4	87	4	148	118	10	128	0	0	0	0	0	7	259	201	14	215
		공	공업	생명화학공업과	주	2	74	28	21	49	2	74	42	12	54	0	0	0	0	4	148	70	33	103	
		공	공업	디자인건축과	주	3	111	68	20	88	4	148	89	34	123	0	0	0	0	7	259	157	54	211	
		공	공업	실업종국어통역과	주	1	37	16	18	34	1	37	18	15	33	0	0	0	0	2	74	34	33	67	
		공		계			9	333	195	63	258	11	407	267	71	338	7	273	212	25	237	27	1013	674	159
경기	일산정보산업고등학교	공	상업	정보처리과	주	5	185	142	54	196	5	185	118	68	186	5	195	111	74	185	15	565	371	196	567
		공	상업	경영정보과	주	3	111	49	60	109	3	111	46	63	109	3	117	48	61	109	9	339	143	184	327
		공	상업	관광경영과	주	3	111	18	96	114	3	111	22	88	110	3	117	15	99	114	9	339	55	283	338
		공	상업	통상정보과	주	3	111	60	49	109	3	111	46	61	107	3	117	54	47	101	9	339	160	157	317
		공		계			14	518	269	259	528	14	518	232	280	512	14	546	228	281	509	42	1582	729	820
경기	장호공업고등학교	사	공업	정보전자과	주	4	139	91	48	139	4	136	98	38	136	4	133	94	39	133	12	408	283	125	408
		사	공업	건설정보과	주	2	70	58	12	70	2	68	56	12	68	2	53	43	10	53	6	191	157	34	191
		사		계			6	209	149	60	209	6	204	154	50	204	6	186	137	49	186	18	599	440	159
경기	정명여자정보고등학교	사	상업	경영정보과	주	6	210	0	197	197	5	175	0	171	171	3	105	0	99	99	14	490	0	467	467
		사	상업	정보처리과	주	3	105	0	98	98	3	105	0	102	102	3	105	0	94	94	9	315	0	294	294
		사	상업	전자상거래	주	2	70	0	58	58	3	105	0	96	96	3	105	0	90	90	8	280	0	244	244
		사		계			11	385	0	353	353	11	385	0	369	369	9	315	0	283	283	31	1085	0	1005
경기	주엽공업고등학교	공	공업	메카트로닉스과	주	3	106	105	1	106	3	101	101	0	101	3	98	97	1	98	9	305	303	2	305
		공	공업	제어전기과	주	3	112	106	6	112	3	94	89	5	94	3	98	90	8	98	9	304	285	19	304
		공	공업	정보통신과	주	3	108	104	4	108	3	107	103	4	107	3	107	100	7	107	9	322	307	15	322
		공	공업	인터넷전자과	주	3	110	104	6	110	3	107	102	5	107	3	95	83	12	95	9	312	289	23	312
		공	공업	건설정보과	주	3	109	96	13	109	3	96	85	11	96	3	87	82	5	87	9	292	263	29	292
공		계			15	545	515	30	545	15	505	480	25	505	15	485	452	33	485	45	1535	1447	88	1,535	
경기	지평고등학교	공	상업	정보처리과	주	1	18	12	6	18	1	18	15	3	18	1	14	9	5	14	3	50	36	14	50
		공		계			1	18	12	6	18	1	18	15	3	18	1	14	9	5	14	3	50	36	14
경기	청담정보통신고등학교	사	상업	국제물류정보과	주	2	70	21	46	67	2	70	36	33	69	2	70	19	50	69	6	210	76	129	205
		사	상업	전자상거래과	주	2	70	27	42	69	2	70	37	31	68	2	70	31	49	80	6	210	95	122	217
		사	상업	정보처리과	주	2	70	44	26	70	2	70	37	32	69	2	70	31	38	69	6	210	112	96	208
		사	상업	네트워크디자인과	주	3	90	57	34	91	3	90	69	22	91	3	90	63	25	88	9	270	189	81	270
		사		계			9	300	149	148	297	9	300	179	118	297	9	300	144	162	306	27	900	472	428

시도	학교명	설립	계열	학과 (학과군)	주	1 학년					2 학년					3 학년					계				
						학급	정원	현 원			학급	정원	현 원			학급	정원	현 원			학급	정원	현 원		
								남	여	계			남	여	계			남	여	계			남	여	계
경기	청평공업고등학교	공	공업	전기과	주	2	70	39	3	42	2	70	40	3	43	2	70	38	3	41	6	210	117	9	126
		공	공업	전자과	주	2	70	10	2	12	2	70	9	2	11	1	35	15	0	15	5	175	34	4	38
		공	공업	화학공업과	주	1	35	8	8	16	1	35	13	10	23	1	35	4	8	12	3	105	25	26	51
		공	공업	건축과	주	1	35	8	12	20	1	35	9	9	18	1	35	14	12	26	3	105	31	33	64
				계		6	210	65	25	90	6	210	71	24	95	5	175	71	23	94	17	595	207	72	279
경기	통진고등학교	사	상업	상업과	주	2	70	38	31	69	2	70	39	26	65	2	70	38	22	60	6	210	115	79	194
		사	상업	정보처리과	주	2	70	35	35	70	2	70	33	32	65	2	70	36	33	69	6	210	104	100	204
				계		4	140	73	66	139	4	140	72	58	130	4	140	74	55	129	12	420	219	179	398
경기	파주공업고등학교	사	공업	미디어콘텐츠디자인과	주	1	30	16	14	30	0	0	0	0	0	0	0	0	0	0	1	30	16	14	30
		사	공업	반도체디스플레이과	주	2	60	47	13	60	0	0	0	0	0	0	0	0	0	0	2	60	47	13	60
		사	공업	건설정보과	주	1	35	32	2	34	1	35	18	0	18	1	35	16	0	16	3	105	66	2	68
		사	공업	산업디자인과	주	0	0	0	0	0	1	35	19	16	35	1	35	17	10	27	2	70	36	26	62
		사	공업	건축디자인과	주	1	35	25	10	35	1	35	10	8	18	1	35	23	12	35	3	105	58	30	88
		사	공업	정보전자과	주	2	70	63	6	69	4	140	122	11	133	4	140	113	14	127	10	350	298	31	329
		사	공업	자동차시스템과	주	2	70	71	0	71	2	70	58	0	58	2	70	47	0	47	6	210	176	0	176
		사	공업	전기제어과	주	0	0	0	0	0	1	35	27	0	27	1	35	24	0	24	2	70	51	0	51
		사	공업	시스템분석화공과	주	1	35	25	8	33	2	70	22	14	36	2	70	30	7	37	5	175	77	29	106
				계		10	335	279	53	332	12	420	276	49	325	12	420	270	43	313	34	1175	825	145	970
경기	팔달공업고등학교	공	공업	전기과	주	3	108	98	10	108	3	108	90	12	102	3	105	81	17	98	9	321	269	39	308
		공	공업	전자기계과	주	4	144	125	21	146	4	144	121	24	145	4	140	111	12	123	12	428	357	57	414
		공	공업	정보통신과	주	3	108	73	34	107	3	108	54	51	105	3	105	58	41	99	9	321	185	126	311
		공	공업	토목과	주	2	72	51	21	72	2	72	44	23	67	2	70	44	20	64	6	214	139	64	203
		공	공업	건축과	주	2	72	32	41	73	2	72	37	27	64	2	70	32	32	64	6	214	101	100	201
				계		14	504	379	127	506	14	504	346	137	483	14	490	326	122	448	42	1498	1051	386	1,437
경기	평촌공업고등학교	공	공업	전자기계과	주	4	140	135	5	140	4	140	141	1	142	4	140	129	0	129	12	420	405	6	411
		공	공업	컴퓨터응용전기과	주	3	105	102	7	109	3	105	93	5	98	3	105	95	3	98	9	315	290	15	305
		공	공업	디지털정보통신과	주	4	140	135	10	145	4	140	124	10	134	4	140	118	10	128	12	420	377	30	407
		공	공업	디지털산업디자인	주	2	70	40	32	72	2	70	42	25	67	2	70	44	19	63	6	210	126	76	202
				계		13	455	412	54	466	13	455	400	41	441	13	455	386	32	418	39	1365	1198	127	1,325
경기	평촌정보산업고등학교	공	상업	경영정보	주	3	105	56	50	106	3	105	60	48	108	3	105	72	32	104	9	315	188	130	318
		공	상업	인터넷정보	주	5	175	121	62	183	5	175	132	46	178	5	175	148	30	178	15	525	401	138	539
		공	상업	관광경영	주	3	105	38	74	112	3	105	39	74	113	3	105	35	73	108	9	315	112	221	333
		공	상업	디지털디자인	주	4	140	48	93	141	4	140	30	110	140	4	140	55	82	137	12	420	133	285	418
				계		15	525	263	279	542	15	525	261	278	539	15	525	310	217	527	45	1575	834	774	1,608
경기	평택기계공업고등학교	공	공업	정밀기계과	주	3	105	84	25	109	3	105	89	14	103	3	105	107	0	107	9	315	280	39	319
		공	공업	전자기계과	주	2	70	72	0	72	2	70	63	7	70	2	70	71	0	71	6	210	206	7	213
		공	공업	금속과	주	1	35	27	9	36	1	35	26	6	32	1	35	21	0	21	3	105	74	15	89
		공	공업	산업응용설비과	주	1	35	27	10	37	1	35	30	4	34	1	35	34	0	34	3	105	91	14	105
		공	공업	전기과	주	2	70	71	3	74	2	70	59	11	70	2	70	59	0	59	6	210	199	14	203
				계		9	315	281	47	328	9	315	267	42	309	9	315	292	0	292	27	945	840	89	929
경기	하남정보산업고등학교	공	상업	전자상거래	주	4	140	72	69	141	4	140	63	71	134	5	175	90	81	171	13	455	225	221	446
		공	상업	정보처리과	주	5	175	110	61	171	5	175	116	60	176	6	210	112	92	204	16	560	338	213	551
		공	상업	시각디자인과	주	3	105	27	80	107	3	105	30	75	105	3	105	36	68	104	9	315	93	223	316
				계		12	420	209	210	419	12	420	209	206	415	14	490	238	241	479	38	1330	656	657	1,313
경기	하성고등학교	공	상업	인터넷정보과	주	1	35	12	13	25	1	35	9	4	13	1	35	10	5	15	3	105	31	22	53
		공	상업	e-비즈니스와	주	1	35	16	9	25	1	35	10	2	12	1	35	7	11	18	3	105	33	22	55
				계		2	70	28	22	50	2	70	19	6	25	2	70	17	16	33	6	210	64	44	108
경기	한국관광고등학교	사	가사	관광영어통역과	주	1	30	7	25	32	1	30	12	18	30	1	30	7	21	28	3	90	26	64	90
		사	가사	관광일본어통역과	주	1	30	4	26	30	1	30	11	17	28	1	30	1	28	29	3	90	16	71	87
		사	가사	관광중국어통역과	주	1	30	12	19	31	1	30	8	22	30	1	30	4	25	29	3	90	24	66	90
				계		3	90	23	70	93	3	90	31	57	88	3	90	12	74	86	9	270	66	201	267
경기	한국도예고등학교	공	공업	도예과	주	2	60	13	47	60	2	60	18	39	57	2	60	16	45	61	6	180	47	131	178
		공		계			2	60	13	47	60	2	60	18	39	57	2	60	16	45	61	6	180	47	131

시도	학교 명	설립	계열	학 과 (학과군)	주 아	1 학 년						2 학 년						3 학 년						계					
						학 급	정 원	현 원			학 급	정 원	현 원			학 급	정 원	현 원			학 급	정 원	현 원						
								남	여	계			남	여	계			남	여	계			남	여	계				
경기	한국디지털미디어고등학교	사	상업	e-비즈니스과	주	1	35	28	7	35	1	35	30	6	36	1	35	24	7	31	3	105	82	20	102				
		사	상업	디지털콘텐츠과	주	1	35	19	16	35	1	35	28	8	36	1	35	16	10	26	3	105	63	34	97				
		사	공업	웹프로그래밍과	주	1	35	28	7	35	1	35	28	6	34	1	35	29	4	33	3	105	85	17	102				
		사	공업	해킹방어과	주	1	35	31	4	35	1	35	24	11	35	1	35	25	4	29	3	105	80	19	99				
						계		4	140	106	34	140	4	140	110	31	141	4	140	94	25	119	12	420	310	90	400		
경기	한국애니메이션고등학교	공	공업	만화창작과	주	1	25	2	23	25	1	26	2	24	26	1	25	6	19	25	3	76	10	66	76				
		공	공업	애니메이션과	주	1	26	6	20	26	1	26	3	23	26	1	25	4	21	25	3	77	13	64	77				
		공	공업	영상연출과	주	1	26	6	20	26	1	27	7	20	27	1	20	5	15	20	3	73	18	55	73				
		공	공업	컴퓨터게임제작과	주	1	25	20	5	25	1	24	18	6	24	1	20	18	2	20	3	69	56	13	69				
						계		4	102	34	68	102	4	103	30	73	103	4	90	33	57	90	12	295	97	198	295		
경기	한국조리과학고등학교	사	가사	조리과	주	6	240	122	124	246	6	240	135	112	247	6	240	141	106	247	18	720	398	342	740				
						계		6	240	122	124	246	6	240	135	112	247	6	240	141	106	247	18	720	398	342	740		
경기	한인고등학교	사	공업	자동차과	주	4	156	155	0	155	4	156	155	0	155	4	140	109	0	109	12	452	419	0	419				
		사	상업	웹디자인과	주	2	78	56	20	76	2	78	41	31	72	2	70	27	21	48	6	226	124	72	196				
		사	상업	인터넷정보과	주	2	78	62	14	76	2	78	47	10	57	2	70	44	8	52	6	226	153	32	185				
						계		8	312	273	34	307	8	312	243	41	284	8	280	180	29	209	24	904	696	104	800		
강원	강릉농공고등학교	공	공업	기계과	주	2	60	48	0	48	2	70	39	0	39	2	70	57	0	57	6	200	144	0	144				
		공	공업	전기과	주	2	60	51	0	51	2	70	46	0	46	2	70	69	0	69	6	200	166	0	166				
		공	공업	전자과	주	1	30	23	0	23	1	35	19	0	19	1	35	33	0	33	3	100	75	0	75				
		공	공업	전자기계과	주	2	60	43	0	43	2	70	44	0	44	2	70	69	0	69	6	200	156	0	156				
		공	공업	정보통신과	주	2	60	59	0	59	2	70	66	0	66	2	70	66	0	66	6	200	191	0	191				
		공	공업	컴퓨터응용기계과	주	2	60	44	0	44	2	70	42	0	42	2	70	63	0	63	6	200	149	0	149				
		공	공업	토목과	주	2	60	53	0	53	2	70	67	0	67	2	70	66	0	66	6	200	186	0	186				
		공	농업	생물자원응용과	주	1	30	13	0	13	1	35	8	0	8	1	35	24	0	24	3	100	45	0	45				
						계		14	420	334	0	334	14	490	331	0	331	14	490	447	0	447	42	1400	1112	0	1,112		
		강원	강릉정보공업고등학교	공	공업	식품공업과	주	1	33	17	16	33	1	31	10	21	31	1	30	8	22	30	3	94	35	59	94		
공	공업			인터넷통신과	주	1	26	11	15	26	1	24	8	16	24	1	17	0	17	17	3	67	19	48	67				
공	공업			자동차과1	주	0	0	0	0	0	0	0	0	0	0	1	21	21	0	21	1	21	21	0	21				
공	공업			자동차과2	주	0	0	0	0	0	0	0	0	0	0	1	20	20	0	20	1	20	20	0	20				
공	공업			자동차디자인과	주	1	16	7	9	16	1	22	14	8	22	0	0	0	0	0	2	38	21	17	38				
공	공업			자동차크리닉과	주	1	29	29	0	29	1	30	30	0	30	0	0	0	0	0	2	59	59	0	59				
공	상업			디지털정보처리과	주	1	21	11	10	21	1	21	9	12	21	0	0	0	0	0	2	42	20	22	42				
공	상업			멀티미디어과	주	1	21	10	11	21	1	19	10	9	19	1	30	20	10	30	3	70	40	30	70				
공	상업			정보처리과	주	0	0	0	0	0	0	0	0	0	0	1	21	0	24	24	1	21	0	24	24				
						계		6	146	85	61	146	6	147	81	66	147	6	139	69	73	142	18	432	235	200	435		
강원	김화공업고등학교	공	공업	식품공업과	주	1	30	1	19	20	1	30	7	10	17	1	30	2	14	16	3	90	10	43	53				
		공	공업	전기과	주	1	30	13	0	13	1	30	18	0	18	1	30	16	0	16	3	90	47	0	47				
		공	공업	전자과	주	1	30	16	7	23	1	30	9	5	14	1	30	6	9	15	3	90	31	21	52				
				계		3	90	30	26	56	3	90	34	15	49	3	90	24	23	47	9	270	88	64	152				
강원	도계전산정보고등학교	공	상업	경영정보과	주	1	30	0	12	12	1	30	0	18	18	1	30	10	0	10	3	90	10	30	40				
		공	상업	정보처리과	주	1	30	13	3	16	1	30	19	6	25	1	30	0	12	12	3	90	32	21	53				
						계		2	60	13	15	28	2	60	19	24	43	2	60	10	12	22	6	180	42	51	93		
강원	동광농공고등학교	공	공업	자동차과	주	2	60	45	0	45	2	60	41	0	41	2	60	50	0	50	6	180	136	0	136				
		공	공업	전자기계과	주	2	60	30	13	43	2	60	32	15	47	2	60	34	6	40	6	180	96	34	130				
		공	공업	컴퓨터응용기계과	주	2	60	23	30	53	2	60	16	40	56	2	60	36	6	42	6	180	75	76	151				
		공	농업	원예과	주	1	30	0	16	16	1	30	2	19	21	1	30	3	17	20	3	90	5	52	57				
						계		7	210	98	59	157	7	210	91	74	165	7	210	123	29	152	21	630	312	162	474		
강원	동해상업고등학교	공	상업	경영정보과	주	0	0	0	0	0	2	70	13	28	41	2	70	11	25	36	4	140	24	53	77				
		공	상업	멀티미디어과	주	2	70	23	29	52	2	70	18	22	40	2	70	27	27	54	6	210	68	78	146				
		공	상업	인터넷비즈니스과	주	2	70	19	29	48	0	0	0	0	0	0	0	0	0	2	70	19	29	48					
		공	상업	정보처리과	주	2	70	13	36	49	2	70	13	28	41	2	70	13	25	38	6	210	39	89	128				
				계		6	210	55	94	149	6	210	44	78	122	6	210	51	77	128	18	630	150	249	399				

시도	학 교 명	설립	계열	학 과 (학과군)	주 야	1 학 년						2 학 년						3 학 년						계																		
						학급	정원	현 원			학급	정원	현 원			학급	정원	현 원			학급	정원	현 원																			
								남	여	계			남	여	계			남	여	계			남	여	계																	
강원	삼척전자공업고등학교	공	공업	전자계열	주	2	50	38	9	47	4	0	0	0	0	0	0	0	0	0	0	2	50	38	9	47	4	100	70	32	102	4	100	66	38	104	10	250	174	79	253	
		공	공업	전자응용과	주	0	0	0	0	0	2	50	37	15	52	2	50	35	20	55	4	100	72	35	107																	
		공	공업	전자제어과	주	0	0	0	0	0	2	50	33	17	50	2	50	31	18	49	4	100	64	35	99																	
		공		계			2	50	38	9	47	4	100	70	32	102	4	100	66	38	104	10	250	174	79	253																
강원	성수여자고등학교	사	상업	경영정보과	주	0	0	0	0	0	3	105	0	104	104	3	105	0	102	102	6	210	0	206	206																	
		사	상업	사무자동화과	주	0	0	0	0	0	2	70	0	68	68	2	70	0	65	65	4	140	0	133	133																	
		사	상업	정보처리과	주	0	0	0	0	0	2	70	0	70	70	2	70	0	68	68	4	140	0	138	138																	
		사	상업	진로탐색과정	주	7	245	0	250	250	0	0	0	0	0	0	0	0	0	0	0	7	245	0	250	250																
		사		계			7	245	0	250	250	7	245	0	242	242	7	245	0	235	235	21	735	0	727	727																
강원	영서고등학교	공	농업	농업유통정보	주	1	35	13	22	35	1	35	22	12	34	1	35	19	14	33	3	105	54	48	102																	
		공	농업	동물자원	주	1	35	22	17	39	1	35	11	16	27	1	35	12	17	29	3	105	45	50	95																	
		공	농업	산업기계	주	1	35	35	0	35	1	35	32	0	32	1	35	29	0	29	3	105	96	0	96																	
		공	농업	생활원에	주	1	35	5	31	36	1	35	11	24	35	1	35	6	21	27	3	105	22	76	98																	
		공	농업	식품산업	주	3	105	35	71	106	3	105	41	60	101	3	105	34	59	93	9	315	110	190	300																	
		공	농업	환경조경	주	1	35	22	12	34	1	35	24	9	33	1	35	23	7	30	3	105	69	28	97																	
		공	상업	멀티미디어	주	1	35	10	25	35	1	35	16	19	35	1	35	18	13	31	3	105	44	57	101																	
		공	상업	인터넷정보	주	2	70	30	41	71	2	70	29	37	66	2	70	40	21	61	6	210	99	99	198																	
		공		계			11	385	172	219	391	11	385	186	177	363	11	385	181	152	333	33	1155	539	548	1087																
		강원	영월공업고등학교	공	공업	건축과	주	1	30	13	4	17	1	30	10	9	19	1	30	9	9	18	3	90	32	22	54															
공	공업			전기과	주	1	30	12	0	12	1	30	17	0	17	1	30	21	0	21	3	90	50	0	50																	
공	공업			전산응용기계과	주	1	30	13	0	13	1	30	15	0	15	1	30	12	0	12	3	90	40	0	40																	
공	공업			전자과	주	1	30	15	0	15	1	30	16	0	16	1	30	18	0	18	3	90	49	0	49																	
공	공업			토목과	주	1	30	11	0	11	1	30	21	0	21	1	30	11	0	11	3	90	43	0	43																	
공				계			5	150	64	4	68	5	150	79	9	88	5	150	71	9	80	15	450	214	22	236																
강원	원주공업고등학교	공	공업	건축과	주	2	70	63	8	71	2	70	56	14	70	2	70	44	23	67	6	210	163	45	208																	
		공	공업	자동차과	주	1	35	34	1	35	1	35	33	1	34	1	35	33	0	33	3	105	100	2	102																	
		공	공업	전기과	주	2	70	60	9	69	2	70	60	5	65	2	70	60	7	67	6	210	180	21	201																	
		공	공업	전자과	주	3	105	91	13	104	3	105	98	8	106	3	105	90	13	103	9	315	279	34	313																	
		공	공업	전자기계과	주	3	105	93	10	103	3	105	90	9	99	3	105	97	5	102	9	315	280	24	304																	
		공	공업	토목과	주	1	35	35	0	35	1	35	34	0	34	1	35	33	2	35	3	105	102	2	104																	
		공		계			12	420	376	41	417	12	420	371	37	408	12	420	357	50	407	36	1260	1104	128	1,232																
강원	원주정보공업고등학교	공	공업	건설토목과	주	1	30	21	1	22	1	30	28	2	30	1	35	23	0	23	3	95	72	3	75																	
		공	공업	기계과	주	2	60	57	3	60	2	60	50	12	62	2	70	40	7	47	6	190	147	22	169																	
		공	공업	시스템자동화과	주	1	30	19	1	20	2	60	42	16	58	2	70	36	8	44	5	160	97	25	122																	
		공	공업	의료기계과	주	1	30	20	10	30	1	30	18	17	35	0	0	0	0	2	60	38	27	65																		
		공	공업	컴퓨터그래픽과	주	1	30	14	16	30	1	30	16	19	35	1	35	13	21	34	3	95	43	56	99																	
		공	상업	사이버정보통신과	주	2	60	14	28	42	2	60	28	24	52	2	70	24	29	53	6	190	66	81	147																	
		공	상업	정보처리과	주	2	60	26	29	55	2	60	28	32	60	2	70	30	37	67	6	190	84	98	182																	
		공		계			10	300	171	88	259	11	330	210	122	332	10	350	166	102	268	31	980	547	312	859																
강원	정선정보공업고등학교	공	공업	토목과	주	1	30	23	0	23	1	30	17	0	17	1	30	23	2	25	3	90	63	2	65																	
		공	상업	멀티미디어과	주	1	30	3	7	10	1	30	7	18	25	1	30	4	10	14	3	90	14	35	49																	
		공	상업	정보처리과	주	1	30	12	7	19	1	30	21	7	28	1	30	11	10	21	3	90	44	24	68																	
		공		계			3	90	38	14	52	3	90	45	25	70	3	90	38	22	60	9	270	121	61	182																
강원	춘천기계공업고등학교	공	공업	건설설비계과	주	2	70	48	0	48	2	70	59	0	59	2	70	64	0	64	6	210																				

시도	학교 명	설립	계열	학 과 (학과군)	주 아	1 학 년					2 학 년					3 학 년					계					
						학 급	정 원	현 원			학 급	정 원	현 원			학 급	정 원	현 원			학 급	정 원	현 원			
								남	여	계			남	여	계			남	여	계			남	여	계	
강원	춘천농공고등학교	공	공업	디지털전자과	주	2	60	15	27	42	0	0	0	0	0	0	0	0	0	0	0	2	60	15	27	42
		공	공업	인터넷통신과	주	2	60	25	32	57	2	70	17	33	50	2	70	20	42	62	6	200	62	107	169	
		공	공업	전자계산기과	주	0	0	0	0	0	2	70	20	21	41	1	35	7	19	26	3	105	27	40	67	
		공	공업	컴퓨터응용과	주	0	0	0	0	0	1	35	5	6	11	1	35	16	8	24	2	70	21	14	35	
		공	농업	농업토목과	주	0	0	0	0	0	1	35	15	0	15	1	35	12	1	13	2	70	27	1	28	
		공	농업	도시원예과	주	1	30	0	13	13	0	0	0	0	0	0	0	0	0	0	0	1	30	0	13	13
		공	농업	바이오식품가공과	주	1	30	14	16	30	0	35	0	0	0	0	0	0	0	0	0	1	65	14	16	30
		공	농업	산업기계과	주	1	30	17	0	17	1	35	20	0	20	1	35	29	0	29	3	100	66	0	66	
		공	농업	원예과	주	0	0	0	0	0	1	35	2	13	15	1	35	1	20	21	2	70	3	33	36	
		공	농업	자연농과	주	0	0	0	0	0	1	35	17	3	20	1	35	10	8	18	2	70	27	11	38	
		공	농업	자연생명공학과	주	1	30	12	2	14	0	0	0	0	0	0	0	0	0	0	0	1	30	12	2	14
		공	농업	조경토목과	주	1	30	12	1	13	0	0	0	0	0	0	0	0	0	0	0	1	30	12	1	13
공		계			9	270	95	91	186	9	350	96	76	172	8	280	95	98	193	26	900	286	265	551		
강원	춘천실업고등학교	공	가사	의상과	주	0	0	0	0	0	0	0	0	0	2	70	0	60	60	2	70	0	60	60		
		공	가사	패션디자인과	주	2	60	8	50	58	2	60	7	59	66	0	0	0	0	4	120	15	109	124		
		공	공업	디자인과	주	0	0	0	0	0	0	0	0	0	0	2	70	5	61	66	2	70	5	61	66	
		공	공업	디지털디자인과	주	2	60	13	47	60	2	60	10	53	63	0	0	0	0	0	4	120	23	100	123	
		공	공업	애니메이션만화과	주	1	30	9	21	30	1	30	11	19	30	1	35	12	24	36	3	95	32	64	96	
		공	공업	화장품응용과	주	2	60	6	54	60	2	60	4	58	62	0	0	0	0	4	120	10	112	122		
		공	공업	화학응용과	주	0	0	0	0	0	0	0	0	0	0	2	70	21	46	67	2	70	21	46	67	
		공	상업	경영정보과	주	0	0	0	0	0	0	0	0	0	0	1	35	9	22	31	1	35	9	22	31	
		공	상업	인터넷비즈니스과	주	1	30	5	26	31	1	30	7	21	28	0	0	0	0	0	2	60	12	47	59	
		공	상업	인터넷정보과	주	2	60	28	35	63	2	60	20	34	54	0	0	0	0	0	4	120	48	69	117	
공	상업	정보처리과	주	0	0	0	0	0	0	0	0	0	0	2	70	13	54	67	2	70	13	54	67			
공		계			10	300	69	233	302	10	300	59	244	303	10	350	60	267	327	30	950	188	744	932		
강원	태백기계공업고등학교	공	공업	귀금속과	주	1	30	2	14	16	1	30	8	5	13	1	30	4	7	11	3	90	14	26	40	
		공	공업	자동차과	주	1	30	20	0	20	1	30	13	1	14	1	30	14	0	14	3	90	47	1	48	
		공	공업	전기과	주	1	30	19	0	19	1	30	20	0	20	1	30	20	0	20	3	90	59	0	59	
		공	공업	전산건축과	주	1	30	14	3	17	1	30	15	0	15	1	30	19	0	19	3	90	48	3	51	
		공	공업	전자기계과	주	1	30	15	3	18	1	30	12	1	13	1	30	16	1	17	3	90	43	5	48	
		공	공업	정밀기계과	주	2	60	36	0	36	2	60	36	0	36	2	60	37	0	37	6	180	109	0	109	
		공		계			7	210	106	20	126	7	210	104	7	111	7	210	110	8	118	21	630	320	35	355
강원	홍천농업고등학교	공	농업	농업경영과	주	3	90	62	26	88	3	75	49	27	76	3	90	57	27	84	9	255	168	80	248	
		공	농업	식품가공과	주	1	30	20	7	27	1	25	11	14	25	1	30	10	14	24	3	85	41	35	76	
		공		계			4	120	82	33	115	4	100	60	41	101	4	120	67	41	108	12	340	209	115	324
강원	홍천정보과학고등학교	공	가사	미용예술과	주	2	52	19	33	52	2	49	10	39	49	1	29	3	26	29	5	130	32	98	130	
		공	상업	경영정보과	주	0	0	0	0	0	0	0	0	0	0	1	26	12	14	26	1	26	12	14	26	
		공	상업	정보처리과	주	1	30	11	19	30	1	30	20	10	30	1	30	17	13	30	3	90	48	42	90	
		공		계			3	82	30	52	82	3	79	30	49	79	3	85	32	53	85	9	246	92	154	246
강원	화천정보산업고등학교	공	공업	전자과	주	1	30	18	0	18	1	30	18	0	18	1	30	15	4	19	3	90	51	4	55	
		공	상업	레저스포츠경영과	주	1	30	6	12	18	1	30	7	17	24	0	0	0	0	2	60	13	29	42		
		공	상업	인터넷정보과	주	1	30	10	15	25	1	30	11	15	26	1	30	2	16	18	3	90	23	46	69	
		공	상업	정보처리과	주	0	0	0	0	0	0	0	0	0	0	1	30	12	5	17	1	30	12	5	17	
공		계			3	90	34	27	61	3	90	36	32	68	3	90	29	25	54	9	270	99	84	183		
강원	황지정보산업고등학교	공	상업	상업계열	주	3	90	20	58	78	3	90	21	72	93	3	90	8	52	60	9	270	49	182	231	
		공		계			3	90	20	58	78	3	90	21	72	93	3	90	8	52	60	9	270	49	182	231
충북	금왕공업고등학교	공	공업	자동화기계과	주	2	61	58	3	61	2	58	50	8	58	2	53	40	13	53	6	172	148	24	172	
		공	공업	정보전자과	주	2	62	42	20	62	2	61	44	16	60	2	55	40	15	55	6	178	126	51	177	
		공		계			4	123	100	23	123	4	119	94	24	118	4	108	80	28	108	12	350	274	75	349
충북	단양공업고등학교	공	공업	토목과	주	1	28	23	5	28	1	21	21	0	21	1	17	16	1	17	3	66	60	6	66	
		공	공업	화학공업과	주	2	60	36	24	60	2	47	19	28	47	2	41	21	20	41	6	148	76	72	148	
		공		계			3	88	59	29	88	3	68	40	28	68	3	58	37	21	58	9	214	136	78	214

시도	학 교 명	설립	계열	학 과 (학과군)	주 야	1 학 년						2 학 년						3 학 년						계					
						학급	정원	현 원			학급	정원	현 원			학급	정원	현 원			학급	정원	현 원						
								남	여	계			남	여	계			남	여	계			남	여	계				
충북	대성여자상업고등학교	사	상업	경영정보과	주	4	132	0	133	133	4	132	0	133	133	4	132	0	127	127	12	396	0	393	393				
		사	상업	사무자동화과	주	3	99	0	101	101	3	99	0	97	97	3	99	0	99	99	9	297	0	297	297				
		사	상업	정보처리과	주	3	99	0	100	100	3	99	0	98	98	3	99	0	100	100	9	297	0	298	298				
				계			10	330	0	334	334	10	330	0	328	328	10	330	0	326	326	30	990	0	988	988			
충북	미원공업고등학교	공	공업	기계과	주	3	99	74	25	99	3	99	68	17	85	3	99	71	17	88	9	297	213	59	272				
		공	공업	전자과	주	3	99	61	41	102	3	99	49	37	86	3	99	54	36	90	9	297	164	114	278				
				계			6	198	135	66	201	6	198	117	54	171	6	198	125	53	178	18	594	377	173	550			
충북	보은자영고등학교	공	농업	시설원예과	주	3	75	44	31	75	3	68	38	30	68	3	59	36	23	59	9	202	118	84	202				
		공	농업	식품가공과	주	1	24	20	4	24	1	23	16	7	23	1	23	13	10	23	3	70	49	21	70				
				계			4	99	64	35	99	4	91	54	37	91	4	82	49	33	82	12	272	167	105	272			
충북	보은정보고등학교	공	상업	전자상거래과	주	2	57	34	23	57	2	24	26	24	50	2	48	29	19	48	6	129	89	66	155				
		공	상업	인터넷정보과	주	1	30	16	14	30	1	26	16	10	26	1	26	9	17	26	3	82	41	41	82				
				계			3	87	50	37	87	3	50	42	34	76	3	74	38	36	74	9	211	130	107	237			
충북	부강공업고등학교	공	공업	생명정보화공과	주	3	99	47	55	102	3	99	30	62	92	3	99	45	45	90	9	297	122	162	284				
		공	공업	신소재화공과	주	2	66	61	4	65	2	66	42	18	60	2	66	35	22	57	6	198	138	44	182				
		공	공업	자동차과	주	2	66	66	0	66	2	66	69	0	69	2	66	58	1	59	6	198	193	1	194				
		공	공업	기계과	주	3	99	97	0	97	3	99	97	0	97	3	99	89	2	91	9	297	283	2	285				
		계			10	330	271	59	330	10	330	238	80	318	10	330	227	70	297	30	990	736	209	945					
충북	영동산업과학고등학교	공	농업	바이오식품과	주	1	30	10	14	24	0	0	0	0	0	0	0	0	0	0	1	30	10	14	24				
		공	농업	식품가공과	주	0	0	0	0	0	1	30	9	16	25	1	30	10	15	25	2	60	19	31	50				
		공	공업	전자기계과	주	2	60	45	0	45	1	60	50	0	50	2	60	56	0	56	5	180	151	0	151				
				계			3	90	55	14	69	2	90	59	16	75	3	90	66	15	81	8	270	180	45	225			
충북	영동인터넷고등학교	사	상업	애니메이션과	주	2	60	16	44	60	2	60	25	34	59	2	60	23	35	58	6	180	64	113	177				
		사	상업	인터넷과	주	2	60	33	27	60	2	60	33	25	58	2	60	32	28	60	6	180	98	80	178				
		사	상업	정보통신과	주	1	30	18	12	30	1	30	19	11	30	1	30	14	17	31	3	90	51	40	91				
				계			5	150	67	83	150	5	150	77	70	147	5	150	69	80	149	15	450	213	233	446			
충북	옥천상업고등학교	공	상업	경영정보과	주	2	60	37	27	64	2	60	25	17	42	2	60	33	24	57	6	180	95	68	163				
		공	상업	사무자동화과	주	0	0	0	0	0	0	0	0	0	0	0	2	60	24	36	60	2	60	24	36	60			
		공	상업	인터넷상거래과	주	2	60	21	42	63	2	60	15	44	59	0	0	0	4	120	36	86	122						
		공	상업	정보처리과	주	2	60	28	34	62	2	60	38	21	59	2	60	21	41	62	6	180	87	96	183				
				계			6	180	86	103	189	6	180	78	82	160	6	180	78	101	179	18	540	242	286	528			
충북	제천농업고등학교	공	농업	농업기계과	주	0	0	0	0	0	0	0	0	0	0	1	30	15	6	21	1	30	15	6	21				
		공	농업	조경과	주	1	30	12	3	15	1	30	9	18	27	1	30	12	16	28	3	90	33	37	70				
		공	농업	식품가공과	주	2	60	21	40	61	2	60	20	42	62	1	30	7	22	29	5	150	48	104	152				
		공	농업	환경보건과	주	1	30	6	6	12	1	30	20	8	28	1	30	11	15	26	3	90	37	29	66				
		공	농업	시설원예과	주	1	30	4	7	11	1	30	8	22	30	1	30	3	22	25	3	90	15	51	66				
		공	농업	농업유통정보과	주	1	30	13	9	22	1	30	20	12	32	1	30	16	12	28	3	90	49	33	82				
				계			6	180	56	65	121	6	180	77	102	179	6	180	64	93	157	18	540	197	260	457			
충북	제천디지털전자고등학교	공	공업	디지털정보통신과	주	3	90	81	9	90	3	90	70	15	85	3	90	64	24	88	9	270	215	48	263				
		공	공업	디지털 미디어과	주	2	60	39	21	60	2	60	41	18	59	2	60	28	25	53	6	180	108	64	172				
				계			5	150	120	30	150	5	150	111	33	144	5	150	92	49	141	15	450	323	112	435			
충북	제천산업고등학교	공	가사	뷰티미용과	주	1	30	5	25	30	0	0	0	0	0	0	0	0	0	1	30	5	25	30					
		공	공업	전자기계과	주	2	60	28	13	41	2	60	36	11	47	2	60	25	8	33	6	180	89	32	121				
		공	공업	건설중기과	주	2	60	37	0	37	2	60	36	0	36	2	60	38	0	38	6	180	111	0	111				
		공	공업	전기과	주	1	30	31	0	31	2	60	33	6	39	2	60	31	7	38	5	150	95	13	108				
		계			6	180	101	38	139	6	180	105	17	122	6	180	94	15	109	18	540	300	70	370					
충북	제천상업고등학교	공	상업	경영정보과	주	2	60	25	36	61	2	60	27	32	59	2	60	33	26	59	6	180	85	94	179				
		공	상업	인터넷마케팅과	주	3	90	20	61	81	3	90	29	59	88	3	90	27	58	85	9	270	76	178	254				
		공	상업	정보처리과	주	4	120	59	62	121	4	120	38	81	4	120	50	70	120	12	360	147	213	360					
				계			9	270	104	159	263	9	270	94	172	266	9	270	110	154	264	27	810	308	485	793			
충북	증평공업고등학교	공	공업	토목과	주	3	99	59	40	99	3	99	57	39	96	3	99	50	26	76	9	297	166	105	271				
		공	공업	건축과	주	3	99	72	27	99	3	99	68	29	97	3	99	49	32	81	9	297	189	88	277				
		공	공업	디자인과	주	2	66	19	47	66	2	66	21	45	66	2	66	17	45	62	6	198	57	137	194				
		공	공업	전자계산기과	주	2	66	37	28	65	2	66	43	22	65	2	66	27	33	60	6	198	107	83	190				
				계			10	330	187	142	329	10	330	189	135	324	10	330	143	136	279	30	990	519	413	932			

시도	학교 명	설립	계열	학 과 (학과군)	주 야	1 학 년						2 학 년						3 학 년						계					
						학 급		현 원				학 급		현 원				학 급		현 원				학 급		현 원			
						남	여	남	여	계	남	여	계	남	여	계	남	여	계	남	여	계	남	여	계				
충북	증평정보고등학교	공	상업	공통과정	주	6	197	54	133	187	0	0	0	0	0	0	0	0	0	0	6	197	54	133	187				
		공	상업	인터넷정보과정	주	0	0	0	0	0	1	27	2	25	27	0	0	0	0	0	1	27	2	25	27				
		공	상업	멀티미디어과정	주	0	0	0	0	0	1	31	17	14	31	0	0	0	0	1	31	17	14	31					
		공	상업	디지털영상과정	주	0	0	0	0	0	1	25	10	15	25	0	0	0	0	1	25	10	15	25					
		공	가사	조리과학과정	주	0	0	0	0	0	1	33	15	18	33	0	0	0	0	1	33	15	18	33					
		공	가사	뷰티미용과정	주	0	0	0	0	0	1	36	2	34	36	0	0	0	0	1	36	2	34	36					
		공	가사	문화관광과정	주	0	0	0	0	0	1	33	11	22	33	0	0	0	0	1	33	11	22	33					
		공	상업	인터넷정보과정	주	0	0	0	0	0	0	0	0	0	0	1	23	9	14	23	1	23	9	14	23				
		공	상업	멀티미디어과정	주	0	0	0	0	0	0	0	0	0	0	1	32	23	9	32	1	32	23	9	32				
		공	상업	디지털영상과정	주	0	0	0	0	0	0	0	0	0	0	1	21	6	15	21	1	21	6	15	21				
		공	가사	조리과학과정	주	0	0	0	0	0	0	0	0	0	0	1	37	10	27	37	1	37	10	27	37				
		공	가사	뷰티미용과정	주	0	0	0	0	0	0	0	0	0	0	1	36	2	34	36	1	36	2	34	36				
		공	가사	문화관광과정	주	0	0	0	0	0	0	0	0	0	0	1	37	6	31	37	1	37	6	31	37				
						계	6	197	54	133	187	6	185	57	128	185	6	186	56	130	186	18	568	167	391	558			
		충북	진천농공고등학교	공	농업	농업계열	주	4	120	66	60	126	4	120	41	56	97	4	120	42	59	101	12	360	149	175	324		
공	공업			공업계열	주	1	30	21	11	32	1	30	16	14	30	1	30	19	9	28	3	90	56	34	90				
				계	5	150	87	71	158	5	150	57	70	127	5	150	61	68	129	15	450	205	209	414					
충북	진천상업고등학교	공	상업	인터넷비즈니스과	주	2	60	37	23	60	2	61	30	31	61	2	60	22	38	60	6	181	89	92	181				
		공	상업	영상미디어과	주	2	60	17	43	60	2	61	31	30	61	2	59	30	29	59	6	180	78	102	180				
				계	4	120	54	66	120	4	122	61	61	122	4	119	52	67	119	12	361	167	194	361					
충북	청주기계공업고등학교	공	공업	정밀기계과	주	5	165	161	0	161	5	165	170	0	170	5	165	170	0	170	15	495	501	0	501				
		공	공업	전자기계과	주	2	66	66	0	66	2	66	70	0	70	2	66	62	0	62	6	198	198	0	198				
		공	공업	기계설비과	주	2	66	67	0	67	2	66	67	0	67	2	66	71	0	71	6	198	205	0	205				
		공	공업	항공과	주	1	33	34	0	34	1	33	35	0	35	1	33	31	0	31	3	99	100	0	100				
		공	공업	전기시스템제어과	주	2	66	66	0	66	2	66	67	0	67	0	0	0	0	4	132	133	0	133					
		공	공업	전기과	주	0	0	0	0	0	0	0	0	0	0	2	66	65	0	65	2	66	65	0	65				
		공	공업	컴퓨터전자과	주	1	33	33	0	33	0	0	0	0	0	0	0	0	0	1	33	33	0	33					
		공	공업	전자과	주	0	0	0	0	0	1	33	33	0	33	1	33	35	0	35	2	66	68	0	68				
						계	13	429	427	0	427	13	429	442	0	442	13	429	434	0	434	39	1,287	1,303	0	1,303			
		충북	청주농업고등학교	공	농업	농업유통정보과	주	1	33	15	18	33	1	33	22	13	35	1	33	18	15	33	3	99	55	46	101		
공	농업			산림환경자원과	주	1	33	12	20	32	1	33	17	18	35	1	33	17	17	34	3	99	46	55	101				
공	농업			동물자원과	주	1	33	14	19	33	1	33	14	22	36	0	0	0	2	66	28	41	69						
공	농업			축산과	주	0	0	0	0	0	0	0	0	0	0	1	33	10	24	34	1	33	10	24	34				
공	농업			골프환경과	주	1	33	15	16	31	1	33	15	19	34	0	0	0	0	2	66	30	35	65					
공	농업			생활원예과	주	1	33	2	33	35	1	33	13	22	35	0	0	0	2	66	15	55	70						
공	농업			원예과	주	0	0	0	0	0	0	0	0	0	2	66	16	55	71	2	66	16	55	71					
공	농업			농업토목과	주	1	33	26	7	33	1	33	22	14	36	1	33	32	2	34	3	99	80	23	103				
공	농업			식품가공과	주	1	33	9	25	34	1	33	10	25	35	1	33	6	26	32	3	99	25	76	101				
공	농업			조경과	주	1	33	16	17	33	1	33	17	18	35	1	33	25	10	35	3	99	58	45	103				
공	농업			농업기계과	주	1	33	21	13	34	1	33	15	20	35	1	33	21	13	34	3	99	57	46	103				
				계	9	297	130	168	298	9	297	145	171	316	9	297	145	162	307	27	891	420	501	921					
충북	청주여자상업고등학교	사	상업	경영정보과	주	3	99	0	101	101	3	99	0	100	100	3	99	0	97	97	9	297	0	298	298				
		사	상업	사이버통신과	주	3	99	0	99	99	3	99	0	100	100	3	99	0	93	93	9	297	0	292	292				
		사	상업	정보처리과	주	2	66	0	66	66	2	66	0	66	66	2	66	0	64	64	6	198	0	196	196				
				계	8	264	0	266	266	8	264	0	266	266	8	264	0	254	254	24	792	0	786	786					
충북	충북공업고등학교	공	공업	생산자동화설비과	주	3	99	89	10	99	3	99	90	4	94	3	99	92	5	97	9	297	271	19	290				
		공	공업	금형디자인과	주	3	99	53	45	98	3	99	75	23	98	3	99	66	28	94	9	297	194	96	290				
		공	공업	메카트로닉스과	주	3	99	96	3	99	3	99	91	5	96	3	99	89	9	98	9	297	276	17	293				
		공	공업	정보시스템제어과	주	3	99	77	23	100	3	99	72	25	97	3	99	74	25	99	9	297	223	73	296				
				계	12	396	315	81	396	12	396	328	57	385	12	396	321	67	388	36	1,188	964	205	1,169					
충북	충북인터넷고등학교	공	상업	인터넷과	주	5	132	61	79	140	4	132	63	72	135	4	132	77	56	133	13	396	201	207	408				
		공	상업	영상디자인과	주	3	99	46	58	104	3	99	37	61	98	3	99	45	48	93	9	297	128	167	295				
		공	상업	애니메이션과	주	3	99	39	64	103	3	99	46	50	96	3	99	38	58	96	9	297	123	172	295				
				계	11	330	146	201	347	10	330	146	183	329	10	330	160	162	322	31	990	452	546	998					

시도	학 교 명	설립	계열	학 과 (학과군)	주 야	1 학 년					2 학 년					3 학 년					계					
						학급	정원	현 원			학급	정원	현 원			학급	정원	현 원			학급	정원	현 원			
								남	여	계			남	여	계			남	여	계			남	여	계	
충북	충북전산기계고등학교	공	공업	전산이용기계과	주	6	214	195	19	214	6	202	188	14	202	6	192	175	17	192	18	608	558	50	608	
		공	계				6	214	195	19	214	6	202	188	14	202	6	192	175	17	192	18	608	558	50	608
충북	충주공업고등학교	공	공업	정보전자과	주	2	66	66	0	66	2	63	63	0	63	2	65	65	0	65	6	194	194	0	194	
		공	공업	자동화기계과	주	2	66	66	0	66	2	65	65	0	65	2	68	68	0	68	6	199	199	0	199	
		공	공업	건축과	주	2	66	66	0	66	2	63	63	0	63	2	66	66	0	66	6	195	195	0	195	
		공	공업	토목과	주	2	66	66	0	66	2	63	63	0	63	2	67	67	0	67	6	196	196	0	196	
		공	계				8	264	264	0	264	8	254	254	0	254	8	266	266	0	266	24	784	784	0	784
충북	충주농업고등학교	공	농업	농업기계과	주	1	33	31	0	31	1	33	12	2	14	1	33	25	4	29	3	99	68	6	74	
		공	농업	동물자원과	주	1	33	25	9	34	1	33	22	9	31	1	33	22	8	30	3	99	69	26	95	
		공	농업	식품가공과	주	1	33	20	15	35	1	33	23	11	34	1	33	20	11	31	3	99	63	37	100	
		공	농업	원예과	주	1	33	11	18	29	1	33	10	24	34	1	33	16	13	29	3	99	37	55	92	
		공	농업	조경과	주	1	33	20	10	30	1	33	12	8	20	1	33	27	6	33	3	99	59	24	83	
		공	농업	환경보전과	주	1	33	11	18	29	1	33	11	13	24	1	33	21	10	31	3	99	43	41	84	
		공	계				6	198	118	70	188	6	198	90	67	157	6	198	131	52	183	18	594	339	189	528
충북	충주상업고등학교	사	상업	멀티정보학과	주	4	132	102	28	130	4	132	111	23	134	4	132	99	31	130	12	396	312	82	394	
		사	상업	사이버정보통신학과	주	4	132	105	23	128	4	132	108	22	130	4	132	96	30	126	12	396	309	75	384	
		사	계				8	264	207	51	258	8	264	219	45	264	8	264	195	61	256	24	792	621	157	778
충북	충주여자상업고등학교	사	상업	경영정보과	주	3	99	0	98	98	3	99	0	97	97	3	99	0	95	95	9	297	0	290	290	
		사	상업	멀티미디어디자인과	주	3	99	0	99	99	0	0	0	0	0	0	0	0	0	3	99	0	99	99		
		사	상업	사무자동화과	주	0	0	0	0	0	3	99	0	94	94	3	99	0	96	96	6	198	0	190	190	
		사	상업	정보처리과	주	3	99	0	99	99	3	99	0	98	98	3	99	0	94	94	9	297	0	291	291	
		사	계				9	297	0	296	296	9	297	0	289	289	9	297	0	285	285	27	891	0	870	870
충북	학산정보고등학교	공	상업	정보처리과	주	1	30	10	5	15	1	30	11	18	29	1	30	5	14	19	3	90	26	37	63	
충북	현도정보고등학교	공	계				1	30	10	5	15	1	30	11	18	29	1	30	5	14	19	3	90	26	37	63
		사	상업	전자상거래과	주	4	132	46	86	132	4	132	45	86	131	4	132	39	87	126	12	396	130	259	389	
		사	상업	인터넷정보과	주	4	132	45	88	133	4	132	45	84	129	4	132	33	88	121	12	396	123	260	383	
사	계				8	264	91	174	265	8	264	90	170	260	8	264	72	175	247	24	792	253	519	772		
충남	강경상업정보고등학교	공	상업	유통경영과	주	1	25	15	9	24	1	26	16	10	26	2	54	17	16	33	4	105	48	35	83	
		공	상업	정보처리과	주	2	50	27	19	46	2	52	28	24	52	2	54	18	12	30	6	156	73	55	128	
		공	상업	전산회계과	주	1	25	15	8	23	1	26	12	13	25	2	54	11	23	34	4	105	38	44	82	
		공	상업	웹디자인과	주	2	50	25	19	44	2	52	29	20	49	2	54	18	16	34	6	156	72	55	127	
		공	계				6	150	82	55	137	6	156	85	67	152	8	216	64	67	131	20	522	231	189	420
충남	공주공업고등학교	공	공업	전기제어과	주	2	50	39	9	48	2	52	37	13	50	2	56	31	0	31	6	158	107	22	129	
		공	공업	전자제어과	주	2	50	27	24	51	2	52	23	24	47	3	84	30	29	59	7	186	80	77	157	
		공	계				4	100	66	33	99	4	104	60	37	97	5	140	61	29	90	13	344	187	99	286
충남	공주생명과학고등학교	공	농업	농업경영과	주	1	25	16	11	27	1	26	9	13	22	1	28	12	12	24	3	79	37	36	73	
		공	농업	원예경영과	주	1	25	14	14	28	1	26	12	14	26	1	28	7	24	31	3	79	33	52	85	
		공	농업	축산경영과	주	1	25	26	2	28	1	26	20	7	27	1	28	14	5	19	3	79	60	14	74	
		공	농업	농업토목과	주	1	30	24	7	31	1	31	25	7	32	1	32	23	2	25	3	93	72	16	88	
		공	농업	식품가공과	주	2	60	38	26	64	2	62	36	33	69	2	64	30	33	63	6	186	104	92	196	
		공	농업	농업기계과	주	1	30	27	4	31	1	31	27	0	27	1	32	34	0	34	3	93	88	4	92	
		공	농업	유통정보과	주	1	30	25	5	30	1	31	20	11	31	1	32	19	13	32	3	93	64	29	93	
공	농업	특수학급	주	0	0	8	2	10	0	0	3	5	8	0	0	4	3	7	2	0	15	10	25			
공	계				8	225	178	71	249	8	233	152	90	242	8	244	143	92	235	26	702	473	253	726		
충남	공주정보고등학교	사	상업	경영정보과	주	2	60	28	31	59	1	31	15	13	28	1	32	13	19	32	4	123	56	63	119	
		사	상업	정보처리과	주	2	60	33	27	60	3	93	39	49	88	3	96	49	45	94	8	249	121	121	242	
		사	계				4	120	61	58	119	4	124	54	62	116	4	128	62	64	126	12	372	177	184	361
충남	광천정보고등학교	공	상업	정보처리과	주	2	50	10	40	50	2	52	19	30	49	2	54	10	28	38	6	156	39	98	137	
		공	상업	컴퓨터그래픽과	주	2	50	16	33	49	2	52	18	20	38	2	54	10	24	34	6	156	44	77	121	
		공	상업	사무자동화과	주	1	25	6	14	20	1	26	5	6	11	1	27	5	3	8	3	78	16	23	39	
		공	계				5	125	32	87	119	5	130	42	56	98	5	135	25	55	80	15	390	99	198	297

시도	학 교 명	설립	계열	학 과 (학과군)	주 야	1 학 년						2 학 년						3 학 년						계					
						학급	정원	현 원			학급	정원	현 원			학급	정원	현 원			학급	정원	현 원						
								남	여	계			남	여	계			남	여	계			남	여	계				
충남	금산산업고등학교	공	농업	한약자원과	주	1	25	10	8	18	1	26	14	10	24	0	0	0	0	0	2	51	24	18	42				
		공	농업	원예과	주	0	0	0	0	0	0	0	0	0	0	0	1	27	4	6	10	1	27	4	6	10			
		공	농업	산업기계과	주	0	0	0	0	0	0	0	0	0	0	1	27	6	0	6	1	27	6	0	6				
		공	공업	컴퓨터전자과	주	1	25	13	5	18	1	26	21	4	25	1	27	15	9	24	3	78	49	18	67				
		공	상업	정보처리과	주	2	25	11	29	40	2	26	27	23	50	2	27	17	36	53	6	78	55	88	143				
		공		계			4	75	34	42	76	4	78	62	37	99	5	108	42	51	93	13	261	138	130	268			
충남	논산공업고등학교	공	공업	기계과	주	1	30	30	0	30	1	31	32	0	32	2	64	53	0	53	4	125	115	0	115				
		공	공업	전기과	주	2	60	60	1	61	2	62	57	0	57	2	64	52	0	52	6	186	169	1	170				
		공	공업	자동차과	주	1	30	30	0	30	1	31	30	0	30	1	32	31	0	31	3	93	91	0	91				
		공	공업	건설정보과	주	1	30	30	0	30	1	31	27	0	27	2	64	38	0	38	4	125	95	0	95				
		공	공업	건축디자인과	주	2	60	58	2	60	2	62	57	5	62	2	64	41	1	42	6	186	156	8	164				
		공	공업	화학공업과	주	2	60	52	7	59	2	62	42	19	61	2	64	35	16	51	6	186	129	42	171				
		공	공업	식품공업과	주	1	30	31	1	32	1	31	23	5	28	1	32	28	3	31	3	93	82	9	91				
		공		계			10	300	291	11	302	10	310	268	29	297	12	384	278	20	298	32	994	837	60	897			
충남	논산여자상업고등학교	사	상업	경영정보과	주	2	60	0	59	59	2	62	0	62	2	64	0	61	61	6	186	0	182	182					
		사	상업	애니메이션과	주	1	30	0	24	24	2	62	0	60	60	2	64	0	54	54	5	156	0	138	138				
		사	상업	정보처리과	주	4	120	0	120	120	4	124	0	123	123	4	128	0	125	125	12	372	0	368	368				
		사	가사	미용과	주	1	30	0	30	30	0	0	0	0	0	0	0	0	0	1	30	0	30	30					
		사		계			8	240	0	233	233	8	248	0	245	245	8	256	0	240	240	24	744	0	718	718			
충남	당진정보고등학교	공	상업	인터넷상거래과	주	0	0	0	0	2	55	32	23	55	2	56	30	26	56	4	111	62	49	111					
		공	상업	정보처리과	주	4	108	63	46	109	4	111	64	47	111	4	111	64	47	111	12	330	191	140	331				
		공	상업	회계정보과	주	2	54	26	28	54	0	0	0	0	0	0	0	0	0	2	54	26	28	54					
		공		계			6	162	89	74	163	6	166	96	70	166	6	167	94	73	167	18	495	279	217	496			
충남	대천여자상업고등학교	공	상업	사무자동화과	주	2	30	0	61	61	2	31	0	57	57	2	32	0	57	57	6	93	0	175	175				
		공	상업	회계정보과	주	2	30	0	60	60	2	31	0	62	62	0	0	0	0	4	61	0	122	122					
		공	상업	정보처리과	주	2	30	0	61	61	2	31	0	61	61	4	32	0	125	125	8	93	0	247	247				
		공		계			6	90	0	182	182	6	93	0	180	180	6	64	0	182	182	18	247	0	544	544			
충남	부여전자고등학교	공	공업	영상전자과	주	2	50	30	19	49	2	52	40	8	48	2	56	45	8	53	6	158	115	35	150				
		공	공업	컴퓨터응용과	주	1	25	24	2	26	1	26	24	1	25	1	28	25	2	27	3	79	73	5	78				
		공		계			3	75	54	21	75	3	78	64	9	73	3	84	70	10	80	9	237	188	40	228			
충남	부여정보고등학교	공	상업	시각정보디자인과	주	2	50	14	36	50	2	52	14	38	52	3	84	17	41	58	7	186	45	115	160				
		공	상업	전자상거래과	주	2	50	21	28	49	2	52	22	30	52	2	56	23	16	39	6	158	66	74	140				
		공	상업	컴퓨터그래픽과	주	2	50	25	25	50	2	52	14	38	52	2	56	7	31	38	6	158	46	94	140				
		공		계			6	150	60	89	149	6	156	50	106	156	7	196	47	88	135	19	502	157	283	440			
충남	서산농공업고등학교	공	농업	산업조경	주	1	35	24	4	28	1	34	16	17	33	1	32	14	10	24	3	101	54	31	85				
		공	농업	생활원예	주	1	35	8	23	31	1	34	8	27	35	1	32	8	22	30	3	101	24	72	96				
		공	농업	관광조리	주	1	35	20	14	34	1	34	25	10	35	1	32	23	8	31	3	101	68	32	100				
		공	농업	산업기계	주	1	35	34	0	34	1	34	33	0	33	1	32	31	0	31	3	101	98	0	98				
		공	공업	컴퓨터제어기계	주	2	70	53	3	56	2	68	66	2	68	2	64	51	1	52	6	202	170	6	176				
		공	공업	전기	주	2	70	61	0	61	2	68	59	8	67	2	64	62	0	62	6	202	182	8	190				
		공		계			8	280	200	44	244	8	272	207	64	271	8	256	189	41	230	24	808	596	149	745			
		사	상업	유아교육과	주	1	25	0	20	20	1	26	0	23	23	1	27	0	27	3	78	0	70	70					
충남	서천여자정보고등학교	사	상업	사무자동화과	주	1	25	0	8	8	1	26	0	8	8	1	27	0	15	15	3	78	0	31	31				
		사	상업	정보처리과	주	3	100	0	75	75	4	104	0	80	80	4	135	0	86	86	11	339	0	241	241				
		사		계			5	150	0	103	103	6	156	0	111	111	6	189	0	128	128	17	495	0	342	342			
		공	공업	정밀기계과	주	2	50	49	0	49	2	52	50	0	50	2	56	31	0	31	6	158	130	0	130				
충남	연무대기계공업고등학교	공	공업	컴퓨터금형디자인과	주	1	25	24	0	24	1	26	23	0	23	1	28	21	0	21	3	79	68	0	68				
		공	공업	컴퓨터응용전기과	주	2	50	48	0	48	2	52	51	0	51	2	56	54	0	54	6	158	153	0	153				
		공	공업	자동화시스템과	주	2	50	49	0	49	2	52	49	0	49	2	56	37	0	37	6	158	135	0	135				
		공		계			7	175	170	0	170	7	182	173	0	173	7	196	143	0	143	21	553	486	0	486			
		사	상업	경영정보과	주	4	100	0	80	80	4	104	0	103	103	4	108	0	100	100	12	312	0	283	283				
충남	예산여자상업고등학교	사	상업	정보처리과	주	3	75	0	54	54	3	78	0	79	79	3	81	0	75	75	9	234	0	208	208				
		사		계			7	175	0	134	134	7	182	0	182	7	189	0	175	175	21	546	0	491	491				

시도	학교명	설립	계열	학과 (학과군)	주	1 학년					2 학년					3 학년					계					
						학급	정원	현원			학급	정원	현원			학급	정원	현원			학급	정원	현원			
								남	여	계			남	여	계			남	여	계			남	여	계	
충남	예산전자공업고등학교	공	공업	디지털전자과	주	2	50	48	1	49	2	52	50	2	52	0	0	0	0	0	0	4	102	98	3	101
		공	공업	정보통신과	주	2	20	45	4	49	2	52	44	5	49	2	56	33	2	35	6	128	122	11	133	
		공	공업	산업전자과	주	0	0	0	0	0	0	0	0	0	0	3	84	55	5	60	3	84	55	5	60	
		공	공업	컴퓨터전자과	주	3	75	67	6	73	3	78	64	7	71	3	84	70	4	74	9	237	201	17	218	
		공	공업	특수학급	주	1	0	2	0	2	0	0	0	0	0	0	0	0	0	0	1	0	2	0	2	
		공		계		8	145	162	11	173	7	182	158	14	172	8	224	158	11	169	23	551	478	36	514	
충남	문산공업고등학교	공	공업	자동차과	주	2	30	59	1	60	2	31	56	1	57	2	28	55	1	56	6	89	170	3	173	
		공	공업	신소재화학공업과	주	2	30	43	11	54	2	31	42	12	54	2	28	42	8	50	6	89	127	31	158	
		공	공업	식품공업과	주	2	30	32	28	60	2	31	22	37	59	2	28	29	20	49	6	89	83	85	168	
		공		계		6	90	134	40	174	6	93	120	50	170	6	84	126	29	155	18	267	380	119	499	
충남	장항공업고등학교	공	공업	화학공업과	주	1	25	16	2	18	1	26	20	1	21	1	27	10	1	11	3	78	46	4	50	
		공	공업	전기과	주	1	25	24	0	24	1	26	26	0	26	1	27	20	0	20	3	78	70	0	70	
		공	공업	컴퓨터응용기계과	주	1	25	22	0	22	1	26	25	0	25	1	27	17	0	17	3	78	64	0	64	
		공	공업	전자과	주	1	25	20	0	20	1	26	23	0	23	1	27	22	0	22	3	78	65	0	65	
		공		계		4	100	82	2	84	4	104	94	1	95	4	108	69	1	70	12	312	245	4	249	
충남	주산산업고등학교	공	농업	원예과	주	1	25	11	12	23	1	26	7	9	16	1	27	4	7	11	3	78	22	28	50	
		공	농업	식품가공과	주	1	25	21	10	31	1	26	13	10	23	1	27	20	10	30	3	78	54	30	84	
		공	공업	자동차과	주	1	25	25	0	25	1	26	29	0	29	1	27	32	0	32	3	78	86	0	86	
		공	공업	컴퓨터응용기계과	주	2	50	43	0	43	2	52	49	0	49	2	54	43	0	43	6	156	135	0	135	
		공	공업	건설정보과	주	1	25	19	0	19	1	26	24	0	24	1	27	23	1	24	3	78	66	1	67	
		공		계	6	150	119	22	141	6	156	122	19	141	6	162	122	18	140	18	468	363	59	422		
충남	진산공업고등학교	공	공업	기계과	주	1	25	14	1	15	1	26	21	2	23	1	27	19	1	20	3	78	54	4	58	
		공	공업	전기과	주	2	50	21	16	37	2	52	32	7	39	2	54	40	7	47	6	156	93	30	123	
		공	공업	식품공업과	주	1	25	7	14	21	1	26	12	8	20	1	27	6	12	18	3	78	25	34	59	
		공		계	4	100	42	31	73	4	104	65	17	82	4	108	65	20	85	12	312	172	68	240		
충남	천안공업고등학교	공	공업	토목과	주	2	74	73	3	76	2	74	74	0	74	2	70	73	0	73	6	218	220	3	223	
		공	공업	건축과	주	2	74	74	0	74	2	74	70	1	71	2	70	67	3	70	6	218	211	4	215	
		공	공업	기계과	주	3	111	111	0	111	3	111	112	0	112	3	105	106	0	106	9	327	329	0	329	
		공	공업	전기과	주	3	111	114	0	114	3	111	106	0	106	3	105	105	0	105	9	327	325	0	325	
		공	공업	화학공업과	주	2	74	73	2	75	2	74	72	0	72	2	70	64	3	67	6	218	209	5	214	
		공	공업	전자기계과	주	2	74	77	0	77	2	74	76	0	76	2	70	68	0	68	6	218	221	0	221	
		공		계	14	518	522	5	527	14	518	510	1	511	14	490	483	6	489	42	1526	1515	12	1527		
충남	천안농업고등학교	공	농업	동물자원과	주	1	37	30	12	42	1	37	21	15	36	1	35	14	17	31	3	109	65	44	109	
		공	농업	식물자원과	주	2	74	33	44	77	2	74	31	47	78	2	70	29	43	72	6	218	93	134	227	
		공	농업	농업토목과	주	1	37	32	5	37	1	37	25	7	32	1	35	23	9	32	3	109	80	21	101	
		공	농업	식품가공과	주	2	74	42	38	80	2	74	44	36	80	2	70	46	23	69	6	218	132	97	229	
		공	농업	농업기계과	주	1	37	37	0	37	1	37	37	0	37	1	35	31	0	31	3	109	105	0	105	
		공	농업	조경과	주	1	37	33	8	41	1	37	20	18	38	1	35	16	16	32	3	109	69	42	111	
		공	농업	농산물유통과	주	1	37	23	14	37	1	37	19	17	36	1	35	23	14	37	3	109	65	45	110	
		공	농업	지적과	주	1	37	30	5	35	1	37	25	11	36	1	35	30	5	35	3	109	85	21	106	
		공		계	10	370	260	126	386	10	370	222	151	373	10	350	212	127	339	30	1090	694	404	1098		
충남	천안여자상업고등학교	사	상업	경영정보과	주	6	222	0	221	221	6	222	0	224	224	6	210	0	207	207	18	654	0	652	652	
		사	상업	회계정보과	주	4	148	0	146	146	4	148	0	147	147	4	140	0	135	135	12	436	0	428	428	
		사	상업	인터넷상거래과	주	2	74	0	73	73	2	74	0	74	74	2	70	0	70	70	6	218	0	217	217	
		사	상업	정보처리과	주	2	74	0	74	74	2	74	0	72	72	2	70	0	67	67	6	218	0	213	213	
		사		계	14	518	0	514	514	14	518	0	517	517	14	490	0	479	479	42	1526	0	1510	1510		
충남	천안정보고등학교	사	상업	공통과	주	12	442	283	159	442	0	0	0	0	0	0	0	0	0	12	442	283	159	442		
		사	상업	정보처리과	주	0	0	0	0	0	6	223	171	52	223	6	210	162	48	210	12	433	333	100	433	
		사	상업	사이버정보통신과	주	0	0	0	0	0	4	149	111	38	149	4	141	69	72	141	8	290	180	110	290	
		사	상업	컴퓨터그래픽과	주	0	0	0	0	0	2	74	37	37	74	2	71	35	36	71	4	145	72	73	145	
		사		계	12	442	283	159	442	12	446	319	127	446	12	422	266	156	422	36	1310	868	442	1310		

시도	학 교 명	설립	계열	학 과 (학과군)	주 야	1 학 년					2 학 년					3 학 년					계						
						학급	정원	현 원			학급	정원	현 원			학급	정원	현 원			학급	정원	현 원				
								남	여	계			남	여	계			남	여	계			남	여	계		
충남	청양농공업고등학교	공	농업	식품가공과	주	1	25	16	9	25	1	26	14	7	21	1	27	15	5	20	3	78	45	21	66		
		공	농업	식물자원과	주	1	25	9	6	15	1	26	15	7	22	1	27	9	1	10	3	78	33	14	47		
		공	농업	산업기계과	주	1	25	19	0	19	1	26	12	0	12	1	27	17	0	17	3	78	48	0	48		
		공	공업	컴퓨터전자과	주	1	25	24	1	25	1	26	20	1	21	2	54	29	4	33	4	105	73	6	79		
		공		계			4	100	68	16	84	4	104	61	15	76	5	135	70	10	80	13	339	199	41	240	
충남	청양여자정보고등학교	공	상업	회계정보과	주	1	25	0	6	6	1	26	0	17	17	1	27	0	13	13	3	78	0	36	36		
		공	상업	웹디자인과	주	1	25	0	11	11	1	26	0	18	18	1	27	0	24	24	3	78	0	53	53		
		공	상업	정보처리과	주	2	50	0	30	30	2	52	0	35	35	2	54	0	36	36	6	156	0	101	101		
		공		계		4	100	0	47	47	4	104	0	70	70	4	108	0	73	73	12	312	0	190	190		
		공	상업	애니메이션	주	2	50	18	31	49	2	52	15	17	32	2	56	24	19	43	6	158	57	67	124		
충남	충남에니메이션고등학교	공	상업	만화창작	주	1	25	8	17	25	1	26	10	13	23	1	28	8	15	23	3	79	26	45	71		
		공		계		3	75	26	48	74	3	78	25	30	55	3	84	32	34	66	9	237	83	112	195		
		공	상업	컴퓨터그래픽과	주	3	25	22	25	47	3	26	25	15	40	3	28	35	17	52	9	79	82	57	139		
충남	충남인터넷고등학교	공	상업	인터넷상거래과	주	3	25	25	20	45	3	26	25	25	50	3	28	33	15	48	9	79	83	60	143		
		공		계		6	50	47	45	92	6	52	50	40	90	6	56	68	32	100	18	158	165	117	282		
		공	수해	해양생산과	주	1	30	20	10	30	1	31	22	6	28	1	32	12	6	18	3	93	54	22	76		
충남	충남해양과학고등학교	공	수해	냉동공조과	주	1	30	30	0	30	1	31	30	0	30	1	32	25	0	25	3	93	85	0	85		
		공	수해	동력기계과	주	1	30	30	0	30	1	31	29	0	29	1	32	23	0	23	3	93	82	0	82		
		공	수해	자영수산과	주	1	25	21	5	26	1	26	19	4	23	1	28	20	5	25	3	79	60	14	74		
		공		계		4	115	101	15	116	4	119	100	10	110	4	124	80	11	91	12	358	281	36	317		
		공	공업	기계과	주	1	25	23	0	23	1	26	24	0	24	1	27	20	0	20	3	78	67	0	67		
충남	합덕산업고등학교	공	농업	산업기계과	주	1	25	25	0	25	1	26	21	0	21	1	27	13	0	13	3	78	59	0	59		
		공	농업	식품가공과	주	1	25	10	14	24	1	26	13	11	24	1	27	16	9	25	3	78	39	34	73		
		공	농업	유통정보과	주	1	25	22	2	24	1	26	20	5	25	1	27	20	2	22	3	78	62	9	71		
		공		계		4	100	80	16	96	4	104	78	16	94	4	108	69	11	80	12	312	227	43	270		
		공	공업	자동차과	주	1	25	24	0	24	1	26	21	0	21	2	52	34	0	34	4	103	79	0	79		
충남	홍산농공업고등학교	공	공업	건설정보과	주	1	25	22	3	25	1	26	21	4	25	1	27	16	4	20	3	78	59	11	70		
		공	농업	식자가공과	주	1	25	13	12	25	1	26	14	14	28	1	27	7	2	9	3	78	34	28	62		
		공		계		3	75	59	15	74	3	78	56	18	74	4	106	57	6	63	10	259	172	39	211		
		공	공업	기계과	주	1	25	25	0	25	1	26	25	0	25	1	27	22	0	22	3	78	72	0	72		
		공	공업	전자과	주	2	50	47	6	53	2	52	41	7	48	2	54	23	2	25	6	156	111	15	126		
충남	홍성공업고등학교	공	공업	특수학급	주	0	0	2	1	3	1	0	2	0	2	0	0	0	0	1	0	0	4	1	5		
		공		계		3	75	74	7	81	4	78	68	7	75	3	81	45	2	47	10	234	187	16	203		
		사	상업	전자상거래과	주	1	28	11	17	28	1	30	11	16	27	1	30	4	22	26	3	88	26	55	81		
		사	상업	정보처리과	주	1	28	12	16	28	1	30	12	16	28	1	30	10	18	28	3	88	34	50	84		
전북	강호사이버고등학교	사	상업	항공서비스과	주	1	28	6	21	27	0	0	0	0	0	0	0	0	0	1	28	6	21	27			
		사	상업	항공경영정보과	주	1	28	13	15	28	0	0	0	0	0	0	0	0	0	1	28	13	15	28			
		사	상업	비서과	주	0	0	0	0	0	1	30	14	14	28	1	30	5	24	29	2	60	19	38	57		
		사	상업	사무자동화과	주	0	0	0	0	0	1	30	14	12	26	1	30	7	20	27	2	60	21	32	53		
		사	공업	항공과	주	1	28	26	0	26	1	30	26	2	28	1	30	26	2	28	3	88	78	4	82		
		사	공업	전자기계과	주	1	28	26	2	28	1	30	31	0	31	1	30	25	0	25	3	88	82	2	84		
		사	공업	항공전자과	주	2	56	46	8	54	0	0	0	0	0	0	0	0	0	2	56	46	8	54			
		사	공업	전자과	주	0	0	0	0	0	2	60	37	16	53	2	30	49	5	54	4	90	86	21	107		
		사		계		8	224	140	79	219	8	240	145	76	221	8	210	126	91	217	24	674	411	246	657		
		전북	군산기계공업고등학교	사	공업	전산응용기계과	주	5	150	150	0	150	5	150	148	0	148	5	150	148	0	148	15	450	446	0	446
				사	공업	전기전자정보과	주	2	60	60	0	60	2	60	57	0	57	2	60	58	0	58	6	180	175	0	175
사	공업			신소재정보과	주	2	60	60	0	60	2	60	57	0	57	2	60	59	0	59	6	180	176	0	176		
사	공업			자동차과	주	2	60	60	0	60	2	60	57	0	57	2	60	61	0	61	6	180	178	0	178		
사				계		11	330	330	0	330	11	330	319	0	319	11	330	326	0	326	33	990	975	0	975		
전북	군산상업고등학교	공	상업	공통과정	주	10	300	130	150	280	0	0	0	0	0	0	0	0	0	10	300	130	150	280			
		공	상업	컴퓨터그래픽과	주	0	0	0	0	0	2	60	30	27	57	2	60	29	29	58	4	120	59	56	115		
		공	상업	사무자동화과	주	0	0	0	0	0	3	90	30	39	69	3	90	29	32	61	6	180	59	71	130		
		공	상업	정보처리과	주	0	0	0	0	0	5	150	70	60	130	5	150	84	57	141	10	300	154	117	271		
		공		계		10	300	130	150	280	10	300	130	126	256	10	300	142	118	260	30	900	402	394	796		

시도	학교 명	설립	계열	학 과 (학과군)	주 야	1 학 년						2 학 년						3 학 년						계					
						학 급		정 원		현 원		학 급		정 원		현 원		학 급		정 원		현 원		학 급		정 원		현 원	
						남	여	남	여	남	여	남	여	남	여	남	여	남	여	남	여	남	여	남	여	남	여	남	여
전북	군산여자상업고등학교	공	상업	상업계열	주	10	300	0	301	301	0	0	0	0	0	0	0	0	0	0	0	10	300	0	301	301			
		공	상업	경영정보과	주	0	0	0	0	0	2	60	0	59	59	2	60	0	57	57	4	120	0	116	116				
		공	상업	사무자동화과	주	0	0	0	0	0	2	60	0	60	60	2	60	0	57	57	4	120	0	117	117				
		공	상업	사이버정보과	주	0	0	0	0	0	2	60	0	59	59	2	60	0	60	60	4	120	0	119	119				
		공	상업	정보처리과	주	0	0	0	0	0	2	60	0	60	60	4	120	0	109	109	6	180	0	169	169				
		공	상업	전자상거래과	주	0	0	0	0	0	2	60	0	60	60	0	0	0	0	0	2	60	0	60	60				
				계		10	300	0	301	301	10	300	0	298	298	10	300	0	283	283	30	900	0	882	882				
전북	김제자영고등학교	공	농업	자연통과	주	1	25	19	5	24	1	25	9	13	22	1	25	6	1	7	3	75	34	19	53				
		공	농업	자연축산과	주	1	25	22	3	25	1	25	19	1	20	1	25	6	8	14	3	75	47	12	59				
		공	농업	자연원예과	주	1	25	11	14	25	1	25	10	13	23	1	25	8	9	17	3	75	29	36	65				
		공	농업	농업기계과	주	1	25	24	0	24	1	25	20	0	20	1	25	7	0	7	3	75	51	0	51				
		공	농업	농업토목과	주	1	25	21	4	25	1	25	17	2	19	1	25	4	0	4	3	75	42	6	48				
		공	농업	식품가공과	주	1	25	15	10	25	1	25	18	6	24	1	25	8	4	12	3	75	41	20	61				
				계		6	150	112	36	148	6	150	93	35	128	6	150	39	22	61	18	450	244	93	337				
전북	남원용성고등학교	공	농업	화훼디자인과	주	1	30	10	2	12	0	0	0	0	0	0	0	0	0	1	30	10	2	12					
		공	농업	원예과	주	0	0	0	0	0	1	30	9	2	11	1	30	14	2	16	3	90	23	4	27				
		공	농업	농업토목과	주	1	30	28	0	28	1	30	19	0	19	1	30	24	0	24	3	90	71	0	71				
		공	공업	전자정보과	주	1	30	16	0	16	0	0	0	0	0	0	0	0	0	0	1	30	16	0	16				
		공	공업	전자과	주	0	0	0	0	0	1	30	21	0	21	1	30	25	0	25	2	60	46	0	46				
		공	공업	기계과	주	1	30	25	0	25	1	30	25	0	25	1	30	27	0	27	3	90	77	0	77				
				계		4	120	79	2	81	4	120	74	2	76	4	120	90	2	92	13	390	243	6	249				
전북	남원제일고등학교	사	상업	유통관리과	주	1	30	0	28	28	1	30	0	18	18	1	30	0	25	25	3	90	0	71	71				
		사	상업	웹디자인과	주	1	30	0	21	21	2	60	0	37	37	2	60	0	35	35	5	150	0	93	93				
		사	상업	사이버정보과	주	1	30	0	24	24	1	30	0	28	28	2	60	0	37	37	4	120	0	89	89				
		사	가사	미용과	주	1	30	12	17	29	1	30	0	24	24	1	30	0	29	29	3	90	12	70	82				
		사	가사	미용건강과	주	1	30	8	19	27	0	0	0	0	0	0	0	0	0	1	30	8	19	27					
		사	가사	제과제빵과	주	1	30	16	14	30	1	30	0	28	28	0	0	0	0	0	2	60	16	42	58				
				계		6	180	36	123	159	6	180	0	135	135	6	180	0	126	126	18	540	36	384	420				
전북	덕암정보고등학교	사	상업	상업계열	주	9	270	108	153	261	0	0	0	0	0	0	0	0	0	0	9	270	108	153	261				
		사	상업	컴퓨터그래픽과	주	0	0	0	0	0	2	60	16	41	57	2	60	24	33	57	4	120	40	74	114				
		사	상업	정보통신과	주	0	0	0	0	0	2	60	21	34	55	2	60	24	31	55	4	120	45	65	110				
		사	상업	유통관리과	주	0	0	0	0	0	2	60	20	21	41	2	60	4	29	33	4	120	24	50	74				
		사	가사	조리과	주	0	0	0	0	0	2	60	18	42	60	2	60	15	43	58	4	120	33	85	118				
		사	가사	헤어디자인	주	0	0	0	0	0	1	30	8	21	29	1	30	3	25	28	2	60	11	46	57				
				계		9	270	108	153	261	9	270	83	159	242	9	270	70	161	231	27	810	261	473	734				
전북	덕암정보고등학교산업체특별학급	사	상업	상업과	야	1	30	16	11	27	1	30	17	11	28	1	30	17	9	26	3	90	50	31	81				
		사		계		1	30	16	11	27	1	30	17	11	28	1	30	17	9	26	3	90	50	31	81				
전북	부안농공고등학교	공	농업	농업기계과	주	1	28	10	0	10	1	30	9	0	9	1	30	9	0	9	3	88	28	0	28				
		공	농업	식품가공과	주	1	28	8	7	15	1	30	4	2	6	1	30	9	6	15	3	88	21	15	36				
		공	공업	기계과	주	1	28	11	0	11	1	30	16	0	16	1	30	21	0	21	3	88	48	0	48				
		공		계			3	84	29	7	36	3	90	29	2	31	3	90	39	6	45	9	264	97	15	112			
전북	부안여자상업고등학교	공	상업	전자상거래과	주	1	28	0	17	17	1	30	0	13	13	1	30	0	8	8	3	88	0	38	38				
		공	상업	경영정보과	주	1	28	0	17	17	1	30	0	13	13	1	30	0	6	6	3	88	0	36	36				
		공	상업	정보처리과	주	1	28	0	16	16	1	30	0	14	14	1	30	0	5	5	3	88	0	35	35				
		공	상업	사무자동화과	주	0	0	0	0	0	0	0	0	0	0	1	30	0	6	6	1	30	0	6	6				
		공	상업	인터넷정보과	주	0	0	0	0	0	0	0	0	0	0	1	30	0	6	6	1	30	0	6	6				
		공		계			3	84	0	50	50	3	90	0	40	40	5	150	0	31	31	11	324	0	121	121			
전북	삼례공업고등학교	공	공업	기계과	주	4	114	112	0	112	4	114	112	0	112	4	115	113	0	113	12	343	337	0	337				
		공	공업	전기과	주	3	84	82	0	82	3	80	79	0	79	3	73	71	2	73	9	237	232	2	234				
		공	공업	전자통신과	주	3	84	76	8	84	3	85	83	2	85	3	87	80	6	86	9	256	239	16	255				
		공	공업	섬유디자인과	주	2	38	32	9	41	3	63	56	8	64	2	60	51	10	61	7	161	139	27	166				
				계		12	320	302	17	319	13	342	330	10	340	12	335	315	18	333	37	997	947	45	992				
전북	오수고등학교	공	공업	기계과	주	2	56	26	6	32	3	90	25	7	32	2	60	28	0	28	7	206	79	13	92				
		공	상업	정보처리과	주	1	28	0	11	11	1	30	0	9	9	1	30	3	13	16	3	88	3	33	36				
		공		계			3	84	26	17	43	4	120	25	16	41	3	90	31	13	44	10	294	82	46	128			

시도	학 교 명	설립	계열	학 과 (학과군)	주 야	1 학 년					2 학 년					3 학 년					계					
						학급	정원	현 원			학급	정원	현 원			학급	정원	현 원			학급	정원	현 원			
								남	여	계			남	여	계			남	여	계			남	여	계	
전북	온고을여자고등학교	사	상업	상업계열	주	8	240	0	240	240	0	0	0	0	0	0	0	0	0	0	0	8	240	0	240	240
		사	상업	e-비즈니스과	주	0	0	0	0	0	4	120	0	122	122	4	120	0	113	113	8	240	0	235	235	
		사	상업	컴퓨터정보과	주	0	0	0	0	0	4	120	0	121	121	4	120	0	119	119	8	240	0	240	240	
		사		계		주	8	240	0	240	240	8	240	0	243	243	8	240	0	232	232	24	720	0	715	715
전북	완산여자고등학교	사	상업	인터넷정보과	주	3	91	0	89	89	3	91	0	89	89	3	90	0	85	85	9	272	0	263	263	
		사	상업	웹디자인과	주	3	90	0	89	89	3	90	0	88	88	3	90	0	90	90	9	270	0	267	267	
		사	상업	경영영어과	주	2	62	0	62	62	2	61	0	59	59	2	61	0	57	57	6	184	0	178	178	
		사		계		주	8	243	0	240	240	8	242	0	236	236	8	241	0	232	232	24	726	0	708	708
전북	원광정보예술고등학교산업체특별학급	사	상업	정보처리학과	야	0	0	0	0	0	0	0	0	0	0	1	13	0	13	13	1	13	0	13	13	
		사		계		야	0	0	0	0	0	0	0	0	0	1	13	0	13	13	1	13	0	13	13	
전북	이리공업고등학교	공	공업	전산응용기계과	주	3	90	88	3	91	3	90	83	2	85	3	90	84	0	84	9	270	255	5	260	
		공	공업	전기자동차과	주	2	60	57	3	60	2	60	58	1	59	3	90	69	5	74	7	210	184	9	193	
		공	공업	환경화학공업과	주	3	90	64	26	90	3	90	60	18	78	3	90	64	13	77	9	270	188	57	245	
		공	공업	디지털전자정보과	주	2	60	59	2	61	2	60	55	2	57	3	90	79	4	83	7	210	193	8	201	
		공	공업	건축디자인과	주	2	60	48	12	60	2	60	49	6	55	2	60	40	7	47	6	180	137	25	162	
		공	공업	정보통신응용과	주	2	60	51	9	60	2	60	51	8	59	0	0	0	0	4	120	102	17	119		
		공		계		주	14	420	367	55	422	14	420	356	37	393	14	420	336	29	365	42	1,260	1,059	121	1,180
		공	공업	자동차정비	주	1	56	29	2	31	2	60	33	0	33	2	60	38	0	38	5	176	100	2	102	
전북	장계공업고등학교	공		계		주	1	56	29	2	31	2	60	33	0	33	2	60	38	0	38	5	176	100	2	102
		공		계		주	1	56	29	2	31	2	60	33	0	33	2	60	38	0	38	5	176	100	2	102
전북	전북기계공업고등학교	국	공업	기계과	주	9	270	263	5	268	9	270	250	6	256	9	270	241	5	246	27	810	754	16	770	
		국	공업	전기과	주	2	60	58	2	60	2	60	55	3	58	2	60	58	1	59	6	180	171	6	177	
		국	공업	신소재정보과	주	2	60	49	12	61	2	60	47	12	59	2	60	48	9	57	6	180	144	33	177	
		국	공업	전자기계과	주	4	120	106	17	123	4	120	105	5	110	4	120	104	14	118	12	360	315	36	351	
국		계		주	17	510	476	36	512	17	510	457	26	483	17	510	451	29	480	51	1,530	1,384	91	1,475		
전북	전주공업고등학교	공	공업	건축과	주	3	90	85	6	91	3	90	80	5	85	3	90	75	8	83	9	270	240	19	259	
		공	공업	토목과	주	3	90	89	1	90	3	90	86	2	88	3	90	85	0	85	9	270	260	3	263	
		공	공업	기계과	주	3	90	91	0	91	3	90	90	0	90	3	90	88	0	88	9	270	269	0	269	
		공	공업	전기과	주	3	90	91	0	91	3	90	88	1	89	3	90	88	0	88	9	270	267	1	268	
		공	공업	자동차과	주	2	60	60	0	60	2	60	57	0	57	2	60	57	0	57	6	180	174	0	174	
		공	공업	전자계산기과	주	2	60	60	0	60	2	60	58	2	60	2	60	56	2	58	6	180	174	4	178	
		공		계		주	16	480	476	7	483	16	480	459	10	469	16	480	449	10	459	48	1,440	1,384	27	1,411
전북	전주생명과학고등학교	공	농업	식량자원과	주	1	30	26	4	30	1	30	13	12	25	1	30	19	9	28	3	90	58	25	83	
		공	농업	산림자원과	주	1	30	24	5	29	1	30	22	8	30	1	30	11	13	24	3	90	57	26	83	
		공	농업	애완동물과	주	1	30	18	12	30	1	30	17	11	28	1	30	7	14	21	3	90	42	37	79	
		공	농업	원예과	주	1	30	13	16	29	1	30	12	15	27	1	30	10	17	27	3	90	35	48	83	
		공	농업	조경과	주	1	30	22	8	30	1	30	20	9	29	1	30	22	7	29	3	90	64	24	88	
		공	농업	생물과학과	주	0	0	0	0	0	1	30	14	13	27	1	30	21	8	29	2	60	35	21	56	
		공	농업	골프경영관리과	주	1	30	26	3	29	0	0	0	0	0	0	0	0	0	1	30	26	3	29		
		공	농업	농업토목과	주	1	30	30	0	30	1	30	30	0	30	1	30	24	0	24	3	90	84	0	84	
		공	농업	식품가공과	주	1	30	17	14	31	1	30	20	8	28	1	30	15	11	26	3	90	52	33	85	
		공	농업	산업기계과	주	1	30	30	0	30	1	30	26	0	26	1	30	28	0	28	3	90	84	0	84	
		공	농업	농업유통정보과	주	1	30	28	3	31	1	30	26	5	31	1	30	19	7	26	3	90	73	15	88	
공		계		주	10	300	234	65	299	10	300	200	81	281	10	300	176	86	262	30	900	610	232	842		
전북	전주여자상업고등학교	공	상업	영상디자인	주	4	120	0	121	121	0	0	0	0	0	0	0	0	0	4	120	0	121	121		
		공	상업	E-비즈니스	주	4	120	0	120	120	0	0	0	0	0	0	0	0	0	4	120	0	120	120		
		공	상업	경영정보	주	0	0	0	0	0	2	60	0	60	60	0	0	0	0	2	60	0	60	60		
		공	상업	컴퓨터그래픽	주	0	0	0	0	0	2	60	0	60	60	0	0	0	0	2	60	0	60	60		
		공	상업	정보처리	주	0	0	0	0	0	2	60	0	62	62	0	0	0	0	2	60	0	62	62		
		공	상업	전자상거래	주	0	0	0	0	0	2	60	0	62	62	0	0	0	0	2	60	0	62	62		
		공	상업	경영정보	주	0	0	0	0	0	0	0	0	0	0	2	60	0	52	52	2	60	0	52	52	
		공	상업	컴퓨터그래픽	주	0	0	0	0	0	0	0	0	0	0	2	60	0	58	58	2	60	0	58	58	
		공	상업	정보처리	주	0	0	0	0	0	0	0	0	0	0	2	60	0	53	53	2	60	0	53	53	
공	상업	전자상거래	주	0	0	0	0	0	0	0	0	0	0	2	60	0	57	57	2	60	0	57	57			
공		계		주	8	240	0	241	241	8	240	0	244	244	8	240	0	220	220	24	720	0	705	705		

시도	학 교 명	설립	계열	학 과 (학과군)	주	1 학 년					2 학 년					3 학 년					계				
						학급	정원	현 원			학급	정원	현 원			학급	정원	현 원			학급	정원	현 원		
								남	여	계			남	여	계			남	여	계			남	여	계
전북	전주여자상업고등학교산업체특별학급	공	상업	상업	야	2	60	0	56	56	2	60	0	48	48	2	60	0	43	43	6	180	0	147	147
						2	60	0	56	56	2	60	0	48	48	2	60	0	43	43	6	180	0	147	147
전북	정읍제일고등학교	공	농업	산업기계과	주	1	30	25	0	25	1	30	19	0	19	1	30	19	0	19	3	90	63	0	63
				조경원예과	주	1	30	14	1	15	1	30	11	5	16	1	30	12	1	13	3	90	37	7	44
				농업	주	1	30	29	0	29	1	30	23	0	23	1	30	18	2	20	3	90	70	2	72
				농업	주	1	30	30	0	30	1	30	28	0	28	1	30	19	0	19	3	90	77	0	77
				공업	주	1	30	17	0	17	1	30	28	1	29	1	30	30	0	30	3	90	75	1	76
5	150	115	1	116	5	150	109	6	115	5	150	98	3	101	15	450	322	10	332						
전북	줄포자동차공업고등학교	공	공업	자동차과	주	2	50	50	0	50	2	50	49	0	49	2	50	44	0	44	6	150	143	0	143
				2	50	50	0	50	2	50	49	0	49	2	50	44	0	44	6	150	143	0	143		
전북	진경여자고등학교	사	상업	상업계열	주	6	168	0	165	165	0	0	0	0	0	0	0	0	0	6	168	0	165	165	
				중국교역과	주	0	0	0	0	0	2	60	0	58	58	2	60	0	58	58	4	120	0	116	116
				사무자동화과	주	0	0	0	0	0	2	60	0	60	60	2	60	0	60	60	4	120	0	120	120
				정보처리과	주	0	0	0	0	0	2	60	0	61	61	2	60	0	56	56	4	120	0	117	117
6	168	0	165	165	6	180	0	179	179	6	180	0	174	174	18	528	0	518	518						
전북	진안공업고등학교	공	공업	기계과	주	2	52	52	0	52	2	55	47	8	55	2	41	34	7	41	6	148	133	15	148
				전자과	주	2	53	42	11	53	2	42	37	5	42	2	46	37	9	46	6	141	116	25	141
4	105	94	11	105	4	97	84	13	97	4	87	71	16	87	12	289	249	40	289						
전북	칠보고등학교	공	공업	전기과	주	1	28	3	3	6	1	30	13	3	16	1	30	5	1	6	3	88	21	7	28
				1	28	3	3	6	1	30	13	3	16	1	30	5	1	6	3	88	21	7	28		
전북	학산고등학교	사	상업	인터넷정보통신과	주	2	60	0	58	58	2	60	0	54	54	2	0	0	54	54	6	120	0	166	166
				인터넷정보경영과	주	1	30	0	31	31	1	30	0	28	28	1	0	0	26	26	3	60	0	85	85
				가사	주	1	30	0	30	30	1	30	0	29	29	1	0	0	30	30	3	60	0	89	89
				가사	주	1	30	0	30	30	1	30	0	31	31	1	0	0	26	26	3	60	0	87	87
				가사	주	1	30	0	30	30	1	30	0	25	25	1	0	0	28	28	3	60	0	83	83
				가사	주	1	30	0	29	29	1	30	0	29	29	1	0	0	30	30	3	60	0	88	88
				7	210	0	208	208	7	210	0	196	196	7	0	0	194	194	21	420	0	598	598		
전북	한국게임과학고등학교	사	공업	컴퓨터게임개발과	주	4	100	90	4	94	4	100	69	3	72	2	50	43	5	48	10	250	202	12	214
				4	100	90	4	94	4	100	69	3	72	2	50	43	5	48	10	250	202	12	214		
전북	한국경마축산고등학교	공	농업	마필축산과	주	1	24	21	4	25	1	24	20	3	23	1	24	16	3	19	3	72	57	10	67
				1	24	21	4	25	1	24	20	3	23	1	24	16	3	19	3	72	57	10	67		
전남	강진농업고등학교	공	농업	자연과	주	6	150	102	46	148	6	150	113	18	131	5	140	106	19	125	17	440	321	83	404
				6	150	102	46	148	6	150	113	18	131	5	140	106	19	125	17	440	321	83	404		
전남	고흥실업고등학교	공	농업	식품가공과	주	1	26	6	12	18	1	28	13	10	23	1	28	7	7	14	3	82	26	29	55
				농업기계과	주	1	26	15	2	17	1	28	14	0	14	1	28	14	0	14	3	82	43	2	45
				상업	주	2	52	10	26	36	2	56	15	18	33	2	56	20	13	33	6	164	45	57	102
				상업	주	2	52	24	13	37	2	56	11	22	33	2	56	14	17	31	6	164	49	52	101
				6	166	55	53	108	6	168	53	50	103	6	168	55	37	92	18	492	163	140	303		
전남	광양실업고등학교	공	농업	관광농업과	주	1	26	1	18	19	1	28	11	17	28	1	30	8	17	25	3	84	20	52	72
				조경과	주	1	26	3	20	23	1	28	13	17	30	1	30	8	15	23	3	84	24	52	76
				농업	주	1	26	3	14	17	1	28	15	13	28	1	30	14	10	24	3	84	32	37	69
				농업	주	1	26	2	24	26	1	28	0	28	28	1	30	0	29	29	3	84	2	81	83
				공업	주	3	78	60	0	60	3	84	85	0	85	3	90	67	0	67	9	252	212	0	212
7	182	69	76	145	7	196	124	75	199	7	210	97	71	168	21	588	290	222	512						
전남	구례농업고등학교	공	농업	원예과	주	1	26	9	4	13	1	28	9	2	11	1	28	7	8	15	3	82	25	14	39
				조경과	주	1	26	6	6	12	1	28	10	8	18	1	28	11	6	17	3	82	27	20	47
				농업	주	1	26	17	0	17	1	28	13	0	13	1	28	13	0	13	3	82	43	0	43
				농업	주	1	26	15	6	21	1	28	11	7	18	1	28	7	18	25	3	82	33	31	64
				농업	주	1	26	5	18	23	1	28	7	13	20	1	28	7	15	22	3	82	19	46	65
5	130	52	34	86	5	140	50	30	80	5	140	45	47	92	15	410	147	111	258						
전남	구림공업고등학교	공	공업	산업설비정보과	주	1	26	12	0	12	0	0	0	0	0	0	0	0	1	26	12	0	12		
				급속과	주	0	0	0	0	0	1	28	15	0	15	1	28	12	0	12	2	56	27	0	27
				공업	주	2	52	29	3	32	2	56	29	4	33	2	56	20	14	34	6	164	78	21	99
				공업	주	2	52	11	24	35	2	56	15	19	34	2	56	16	19	35	6	164	42	62	104
5	130	52	27	79	5	140	59	23	82	5	140	48	33	81	15	410	159	83	242						

시도	학교명	설립	계열	학과 (학과군)	주야	1 학년					2 학년					3 학년					계					
						학급	정원	현원			학급	정원	현원			학급	정원	현원			학급	정원	현원			
								남	여	계			남	여	계			남	여	계			남	여	계	
전남	나주공업고등학교	사	공업	토목과	주	1	26	21	0	21	1	28	17	0	17	1	28	23	0	23	3	82	61	0	61	
		사	공업	지적정보과	주	1	26	22	0	22	1	28	12	3	15	0	0	0	0	0	2	54	34	3	37	
		사	공업	지적과	주	0	0	0	0	0	0	0	0	0	0	1	28	10	9	19	1	28	10	9	19	
		사	공업	기계과	주	2	52	45	0	45	2	56	36	0	36	2	56	40	0	40	6	164	121	0	121	
		사	공업	전자기계과	주	2	52	44	2	46	2	56	39	2	41	2	56	48	4	52	6	164	131	8	139	
		사		계			6	156	132	2	134	6	168	104	5	109	6	168	121	13	134	18	492	357	20	377
전남	담양공업고등학교	공	공업	기계과	주	1	26	23	0	23	1	28	16	0	16	1	28	15	0	15	3	82	54	0	54	
		공	공업	전자기계과	주	1	26	19	6	25	2	56	25	10	35	2	56	22	12	34	5	138	66	28	94	
		공	공업	광전자과	주	2	48	30	18	48	1	28	21	7	28	0	0	0	0	0	3	76	51	25	76	
		공	공업	전기과	주	0	0	0	0	0	0	0	0	0	0	1	28	16	7	23	1	28	16	7	23	
		공	공업	건축과	주	1	26	9	15	24	1	28	5	11	16	1	28	5	11	16	3	82	19	37	56	
		공	공업	토목과	주	1	26	15	6	21	1	28	9	6	15	1	28	10	12	22	3	82	34	24	58	
		공		계			6	152	96	45	141	6	168	76	34	110	6	168	68	42	110	18	488	240	121	361
전남	목포공업고등학교	공	공업	토목과	주	2	64	64	0	64	2	64	56	0	56	2	70	49	1	50	6	198	169	1	170	
		공	공업	건축디자인과	주	2	64	57	7	64	2	64	52	1	53	0	0	0	4	128	109	8	117			
		공	공업	건축과	주	0	0	0	0	0	0	0	0	0	0	2	70	58	1	59	2	70	58	1	59	
		공	공업	컴퓨터응용기계과	주	2	64	64	0	64	3	96	93	0	93	0	0	0	5	160	157	0	157			
		공	공업	정밀기계과	주	0	0	0	0	0	0	0	0	0	0	3	105	76	0	76	3	105	76	0	76	
		공	공업	전자기계과	주	2	64	65	0	65	1	32	30	0	30	1	35	34	0	34	4	131	129	0	129	
		공	공업	전기과	주	2	64	64	0	64	2	64	62	0	62	2	70	64	0	64	6	198	190	0	190	
		공	공업	산업화공과	주	1	32	24	9	33	1	32	17	5	22	1	35	13	2	15	3	99	54	16	70	
		공		계			11	352	338	16	354	11	352	310	6	316	11	385	294	4	298	33	1,089	942	26	968
전남	목포성신고등학교	사	상업	정보처리과	주	2	64	36	11	47	2	64	33	16	49	2	70	23	17	40	6	198	92	44	136	
		사	상업	사무자동화과	주	2	64	35	13	48	2	64	28	19	47	2	70	23	15	38	6	198	86	47	133	
		사	공업	정보통신과	주	3	96	64	19	83	3	96	58	19	77	3	105	47	26	73	9	297	169	64	233	
		사		계			7	224	135	43	178	7	224	119	54	173	7	245	93	58	151	21	693	347	155	502
전남	목포여자상업고등학교	사	상업	회계정보과	주	2	64	0	60	60	0	0	0	0	0	0	0	0	0	0	2	64	0	60	60	
		사	상업	정보처리과	주	3	96	0	94	94	4	128	0	115	115	4	140	0	110	110	11	364	0	319	319	
		사	상업	컴퓨터그래픽과	주	3	96	0	90	90	0	0	0	0	0	0	0	0	0	3	96	0	90	90		
		사	상업	e-비즈니스과	주	3	96	0	77	77	0	0	0	0	0	0	0	0	0	0	3	96	0	77	77	
		사	상업	상업과	주	0	0	0	0	0	3	96	0	82	82	3	105	0	77	77	6	201	0	159	159	
		사	상업	사무자동화과	주	0	0	0	0	0	4	128	0	117	117	4	140	0	112	112	8	268	0	229	229	
		사	상업	e-비즈니스과	야	1	32	0	22	22	0	0	0	0	0	0	0	0	0	0	1	32	0	22	22	
		사	상업	상업과	야	0	0	0	0	0	1	32	0	20	20	1	35	0	12	12	2	67	0	32	32	
		사		계			12	384	0	343	343	12	384	0	334	334	12	420	0	311	311	36	1,188	0	988	988
전남	목포중앙고등학교	공	상업	정보처리과	주	2	64	31	4	35	2	64	35	2	37	1	35	26	3	29	5	163	92	9	101	
		공	공업	디자인과	주	2	64	23	9	32	1	32	12	9	21	1	35	16	4	20	4	131	51	22	73	
		공	공업	출판광고과	주	1	32	10	2	12	1	32	11	0	11	1	35	12	0	12	3	99	33	2	35	
		공		계			5	160	64	15	79	4	128	58	11	69	3	105	54	7	61	12	393	176	33	209
전남	무안고등학교	공	공업	전자과	주	2	52	46	5	51	2	56	43	10	53	2	56	38	2	40	6	164	127	17	144	
		공		계			2	52	46	5	51	2	56	43	10	53	2	56	38	2	40	6	164	127	17	144
전남	법성고등학교	공	상업	e-비즈니스과	주	2	52	6	34	40	2	56	9	31	40	2	56	11	28	39	6	164	26	93	119	
		공	상업	미디어정보과	주	1	26	3	17	20	1	28	7	14	21	1	28	3	14	17	3	82	13	45	58	
		공	상업	정보처리과	주	2	52	23	19	42	2	56	17	30	47	2	56	11	31	42	6	164	51	80	131	
		공		계			5	130	32	70	102	5	140	33	75	108	5	140	25	73	98	15	410	90	218	308
전남	병영상업고등학교	공	상업	정보처리과	주	1	26	12	6	18	1	28	10	6	16	1	28	8	7	15	3	82	30	19	49	
		공		계			1	26	12	6	18	1	28	10	6	16	1	28	8	7	15	3	82	30	19	49
전남	보성북내종합고등학교	공	공업	정보통신과	주	1	26	6	12	18	1	28	13	15	28	1	28	20	9	29	3	82	39	36	75	
		공		계			1	26	6	12	18	1	28	13	15	28	1	28	20	9	29	3	82	39	36	75
		공		계			1	26	6	12	18	1	28	13	15	28	1	28	20	9	29	3	82	39	36	75
전남	보성실업고등학교	공	농업	차산업경영과	주	1	26	6	12	18	1	28	6	13	19	0	0	0	0	2	54	12	25	37		
		공	농업	원예과	주	0	0	0	0	0	0	0	0	0	0	1	28	4	13	17	1	28	4	13	17	
		공	공업	자동차과	주	2	52	35	3	38	2	56	30	8	38	2	56	32	7	39	6	164	97	18	115	
		공		계			3	78	41	15	56	3	84	36	21	57	3	84	36	20	56	9	246	113	56	169
전남	북평상업고등학교	공	상업	정보처리과	주	1	26	4	10	14	1	28	4	10	14	1	28	10	5	15	3	82	18	25	43	
		공		계			1	26	4	10	14	1	28	4	10	14	1	28	10	5	15	3	82	18	25	43

시도	학 교 명	설립	계열	학 과 (학과군)	주 야	1 학 년					2 학 년					3 학 년					계				
						학급	정원	현 원			학급	정원	현 원			학급	정원	현 원			학급	정원	현 원		
								남	여	계			남	여	계			남	여	계			남	여	계
전남	순천공업고등학교	공	공업	기계과	주	3	105	106	0	106	3	105	108	0	108	3	105	106	0	106	9	315	320	0	320
		공	공업	자동차과	주	1	35	37	0	37	1	35	35	0	35	1	35	33	0	33	3	105	105	0	105
		공	공업	전기과	주	2	70	72	0	72	2	70	67	0	67	2	70	68	0	68	6	210	207	0	207
		공	공업	회공과	주	2	70	72	0	72	2	70	60	4	64	2	70	60	6	66	6	210	192	10	202
		공	공업	건설정보과	주	2	70	74	0	74	2	70	65	0	65	2	70	68	0	68	6	210	207	0	207
		공	공업	디자인응용건축과	주	2	70	61	10	71	2	70	60	11	71	2	70	64	5	69	6	210	185	26	211
				계		12	420	422	10	432	12	420	395	15	410	12	420	399	11	410	36	1,260	1,216	36	1,252
전남	순천전자고등학교	공	공업	광정보통신과	주	2	70	63	8	71	2	70	57	12	69	0	0	0	0	4	140	120	20	140	
		공	공업	정보통신과	주	0	0	0	0	0	0	0	0	0	2	70	54	14	68	2	70	54	14	68	
		공	공업	환경기술과	주	2	70	60	12	72	2	70	50	19	69	2	70	52	12	64	6	210	162	43	205
		공	공업	산업디자인과	주	2	70	40	35	75	2	70	40	31	71	2	70	39	28	67	6	210	119	94	213
		공		계			6	210	163	55	218	6	210	147	62	209	6	210	145	54	199	18	630	455	171
전남	순천청암고등학교	사	상업	정보처리과	주	4	140	0	140	4	140	0	138	138	4	140	0	140	12	420	0	418	418	0	418
		사	공업	그래픽산업디자인과	주	3	105	0	102	102	3	105	0	104	104	3	105	0	100	100	9	315	0	306	306
		사	공업	정보통신과	주	4	140	0	139	139	4	140	0	137	137	4	140	0	133	133	12	420	0	409	409
		사		계			11	385	0	381	381	11	385	0	379	379	11	385	0	373	373	33	1,155	0	1,133
전남	순천효산고등학교	사	상업	전자상거래과	주	4	140	68	56	124	4	140	70	68	138	4	140	63	68	131	12	420	201	192	393
		사	상업	경영정보과	주	2	70	34	27	61	2	70	36	33	69	2	70	33	31	64	6	210	103	91	194
		사	상업	관광경영과	주	1	35	0	34	34	1	35	0	35	35	1	35	0	33	33	3	105	0	102	102
		사	상업	산업디자인과	주	2	70	36	34	70	2	70	34	35	69	2	70	34	30	64	6	210	104	99	203
		사		계			9	315	138	151	289	9	315	140	171	311	9	315	130	162	292	27	945	408	484
전남	신북전자공업고등학교	공	공업	전자과	주	1	26	17	10	27	1	28	12	14	26	1	28	13	8	21	3	82	42	32	74
		공	공업	정보통신과	주	1	26	15	12	27	1	28	20	9	29	1	28	7	7	14	3	82	42	28	70
		공		계			2	52	32	22	54	2	56	32	23	55	2	56	20	15	35	6	164	84	60
전남	여수공업고등학교	사	공업	토목과	주	2	64	60	3	63	2	70	59	1	60	2	70	66	0	66	6	204	185	4	189
		사	공업	토목과	야	1	32	20	5	25	1	35	12	1	13	1	35	22	0	22	3	102	54	6	60
		사	공업	기계과	주	3	96	97	0	97	3	105	104	0	104	3	105	105	0	105	9	306	306	0	306
		사	공업	기계과	야	2	64	63	0	63	2	70	62	0	62	2	70	68	0	68	6	204	193	0	193
		사	공업	전기과	공	2	64	62	0	62	2	70	69	0	69	2	70	68	0	68	6	204	199	0	199
		사	공업	전기과	야	2	64	59	2	61	2	70	49	0	49	2	70	62	0	62	6	204	170	2	172
		사	공업	지적과	주	2	64	60	4	64	2	70	56	8	64	2	70	48	6	54	6	204	164	18	182
		사	공업	자동차과	주	2	64	62	0	62	2	70	70	0	70	2	70	67	0	67	6	204	199	0	199
		사		계			16	512	483	14	497	16	560	481	10	491	16	560	506	6	512	48	1,632	1,470	30
전남	여수전자화학교등학교	공	공업	전자기계과	주	2	64	62	2	64	3	105	86	3	89	3	105	101	1	102	8	274	249	6	255
		공	공업	로봇응용과	주	2	64	48	8	56	0	0	0	0	0	0	2	64	48	8	64	48	8	56	
		공	공업	회공과	주	2	64	24	38	62	3	105	41	42	83	3	105	38	50	88	8	274	103	130	233
		공	공업	신소재응용	주	2	64	12	50	62	0	0	0	0	0	0	0	0	2	64	12	50	62	0	62
공		계			8	256	146	98	244	6	210	127	45	172	6	210	139	51	190	20	676	412	194	606	
전남	여천실업고등학교	공	공업	자동차과	주	1	26	14	0	14	1	28	14	0	14	1	30	21	0	21	3	84	49	0	49
		공	상업	사무자동화과	주	0	0	0	0	0	1	28	2	6	8	1	30	4	7	11	2	58	6	13	19
		공	가사	토탈미용과	주	1	26	3	19	22	0	0	0	0	0	0	0	0	0	1	26	3	19	22	
		공	수해	수산양식과	주	1	14	10	4	14	1	7	3	4	7	1	14	4	10	14	3	35	17	18	35
		공		계			3	66	27	23	50	3	63	19	10	29	3	74	29	17	46	9	203	75	50
전남	영광실업고등학교	공	공업	건설기계과	주	2	52	36	0	36	2	56	41	0	41	2	56	42	0	42	6	164	119	0	119
		공	공업	자동차과	주	1	26	18	0	18	1	28	19	0	19	1	28	25	0	25	3	82	62	0	62
		공	농업	생물산업기계과	주	1	26	11	5	16	1	28	13	2	15	1	28	11	2	13	3	82	35	9	44
		공		계			4	104	65	5	70	4	112	73	2	75	4	112	78	2	80	12	328	216	9
전남	영광염산전자공업고등학교	공	공업	전자과	주	2	52	19	13	32	2	56	28	6	34	2	56	25	12	37	6	164	72	31	103
		공	공업	전자계산기과	주	1	26	6	7	13	1	28	6	4	10	1	28	9	6	15	3	82	21	17	38
		공		계			3	78	25	20	45	3	84	34	10	44	3	84	34	18	52	9	246	93	48
전남	영광정보산업고등학교	공	상업	경영정보과	주	1	26	7	8	15	1	28	8	9	17	1	28	3	7	10	3	82	18	24	42
		공	상업	정보처리과	주	1	26	9	8	17	1	28	7	7	14	1	28	4	9	13	3	82	20	24	44
		공		계			2	52	16	16	32	2	56	15	16	31	2	56	7	16	23	6	164	38	48

시도	학교명	설립	계열	학과 (학과군)	주아	1 학년						2 학년						3 학년						계									
						학급	정원	현원			학급	정원	현원			학급	정원	현원			학급	정원	현원										
								남	여	계			남	여	계			남	여	계			남	여	계								
전남	완도수산고등학교	공	수해	자연해양생산과	주	1	28	20	8	28	1	28	17	11	28	1	28	19	1	20	3	84	56	20	76								
		공	수해	자연수산과	주	1	28	12	7	19	1	28	15	10	25	1	28	6	17	23	3	84	33	34	67								
		공	수해	식품가공과	주	1	26	8	18	26	1	28	9	20	29	1	28	10	14	24	3	82	27	52	79								
		공	수해	동력기계과	주	1	26	12	0	12	1	28	28	0	28	1	28	14	0	14	3	82	54	0	54								
		공	수해	냉동공조과	주	1	26	8	6	14	1	28	17	2	19	1	28	13	0	13	3	82	38	8	46								
		공	수해	수산전산과	주	1	26	14	11	25	1	28	10	18	28	1	28	8	8	16	3	82	32	37	69								
						공	계						6	160	74	50	124	6	168	96	61	157	6	168	70	40	110	18	496	240	151	391	
전남	장흥실업고등학교	공	공업	컴퓨터응용전자과	주	2	52	15	28	43	0	0	0	0	0	0	0	0	0	2	52	15	28	43									
		공	공업	전자과	주	0	0	0	0	0	3	84	28	37	65	3	84	30	30	60	6	168	58	67	125								
		공	공업	자동차과	주	2	52	39	0	39	2	56	33	0	33	2	56	36	0	36	6	164	108	0	108								
		공	상업	정보처리과	주	2	52	6	31	37	2	56	12	30	42	2	56	20	28	48	6	164	38	89	127								
		공							공	계						6	156	60	59	119	7	196	73	67	140	7	196	86	58	144	20	548	219
전남	전남미용고등학교	공	가사	미용과	주	4	96	5	90	95	4	96	9	83	92	3	72	1	69	70	11	264	15	242	257								
						공	계						4	96	5	90	95	4	96	9	83	92	3	72	1	69	70	11	264	15	242	257	
전남	전남조리과학고등학교	공	농업	농업기계과	주	0	0	0	0	0	1	28	8	3	11	1	28	12	0	12	2	56	20	3	23								
		공	공업	화학과	주	1	26	19	10	29	1	28	9	13	22	1	28	7	12	19	3	82	35	35	70								
		공	가사	조리과	주	2	48	16	35	51	1	28	12	13	25	1	28	14	12	26	4	104	42	60	102								
		공							공	계						3	74	35	45	80	3	84	29	58	3	84	33	24	57	9	242	97	98
전남	진도실업고등학교	공	상업	정보처리과	주	1	26	10	14	24	1	28	11	16	27	1	28	12	14	26	3	82	33	44	77								
		공	상업	e-비즈니스과	주	1	26	2	24	26	1	28	8	18	26	0	0	0	0	0	2	54	10	42	52								
		공	상업	사무자동화과	주	0	0	0	0	0	0	0	0	0	0	1	28	12	12	24	1	28	12	12	24								
		공	공업	자동차과	주	2	52	37	0	37	2	56	38	0	38	2	56	37	0	37	6	164	112	0	112								
		공	농업	생물산업정보과	주	1	26	3	20	23	1	28	4	12	16	0	0	0	0	0	2	54	7	32	39								
		공	농업	농업전산과	주	0	0	0	0	0	0	0	0	0	0	1	28	2	16	18	1	28	2	16	18								
		공							공	계						5	130	52	58	110	5	140	61	46	107	5	140	63	42	105	15	410	176
전남	진성여자고등학교	사	상업	사무자동화과	주	0	0	0	0	0	0	0	0	0	0	3	105	0	104	104	3	105	0	104	104								
		사	상업	정보처리과	주	7	224	0	222	222	7	245	0	241	241	4	140	0	139	139	18	609	0	602	602								
		사	공업	그래픽산업디자인과	주	2	64	0	63	63	2	70	0	69	69	2	70	0	66	66	6	204	0	198	198								
		사							사	계						9	288	0	285	285	9	315	0	310	310	9	315	0	309	309	27	918	0
전남	함평골프고등학교	공	농업	농업기계과	주	1	26	10	3	13	1	28	16	0	16	1	28	15	0	15	3	82	41	3	44								
		공	농업	골프관리과	주	2	48	37	8	45	2	48	24	7	31	2	48	26	5	31	6	144	87	20	107								
		공							공	계						3	74	47	11	58	3	76	40	7	47	3	76	41	5	46	9	226	128
전남	해남공업고등학교	공	공업	컴퓨터응용기계과	주	2	52	38	7	45	2	56	45	11	56	0	0	0	0	4	108	83	18	101									
		공	공업	기계과	주	0	0	0	0	0	0	0	0	0	0	2	60	39	0	39	2	60	39	0	39								
		공	공업	건축과	주	2	52	29	15	44	2	56	20	36	56	2	60	32	20	52	6	168	81	71	152								
		공	공업	컴퓨터제어전기과	주	2	52	32	8	40	2	56	52	4	56	0	0	0	0	4	108	84	12	96									
		공	공업	전기과	주	0	0	0	0	0	0	0	0	0	0	2	60	41	1	42	2	60	41	1	42								
		공	공업	화학과	주	2	52	16	25	41	2	56	9	36	45	2	60	13	36	49	6	168	38	97	135								
		공	공업	전자계산기과	주	2	52	26	20	46	2	56	33	23	56	2	60	31	25	56	6	168	90	68	158								
		공							공	계						10	260	141	75	216	10	280	159	110	269	10	300	156	82	238	30	840	456
전남	호남월예고등학교	공	농업	바이오생명과학과	주	1	24	16	13	29	0	0	0	0	0	0	0	0	0	1	24	16	13	29									
		공	농업	화훼장식조경과	주	1	24	3	22	25	0	0	0	0	0	0	0	0	0	1	24	3	22	25									
		공	농업	생물산업정보과	주	1	24	24	5	29	0	0	0	0	0	0	0	0	0	1	24	24	5	29									
		공	농업	식품가공과	주	1	24	5	18	23	1	28	6	14	20	1	28	11	16	27	3	80	22	48	70								
		공	농업	월예과	주	0	0	0	0	0	1	28	4	15	19	1	28	5	19	24	2	56	9	34	43								
		공	농업	농업기계과	주	0	0	0	0	0	1	28	14	1	15	1	28	9	4	13	2	56	23	5	28								
		공	농업	농업전산과	주	0	0	0	0	0	1	28	11	8	19	1	28	12	6	18	2	56	23	14	37								
공							공	계						4	96	48	58	106	4	112	35	38	73	4	112	37	45	82	12	320	120	141	261
전남	화순실업고등학교	공	공업	금형디자인과	주	2	56	33	14	47	0	0	0	0	0	0	0	0	0	2	56	33	14	47									
		공	공업	금속과	주	0	0	0	0	0	2	56	31	12	43	2	56	31	11	42	4	112	62	23	85								
		공	공업	전기과	주	2	56	31	10	41	2	56	33	8	41	2	56	39	7	46	6	168	103	25	128								
		공	공업	정보전자과	주	2	56	33	20	53	2	56	40	11	51	2	56	29	23	52	6	168	102	54	156								
		공	상업	정보처리과	주	2	56	9	42	51	2	56	27	23	50	2	56	19	33	52	6	168	55	98	153								
		공							공	계						8	224	106	86	192	8	224	131	54	185	8	224	118	74	192	24	672	355

시도	학 교 명	설립	계열	학 과 (학과군)	주 야	1 학 년						2 학 년						3 학 년						계					
						학급	정원	현 원			학급	정원	현 원			학급	정원	현 원			학급	정원	현 원						
								남	여	계			남	여	계			남	여	계			남	여	계				
								원	원	원			원	원	원			원	원	원			원	원	원	원	원	원	
전남	황산실업고등학교	공	공업	전자과	주	1	26	12	10	22	1	28	13	10	23	1	28	11	9	20	3	82	36	29	65				
		공	상업	정보처리과	주	1	26	6	11	17	1	28	4	14	18	1	28	8	11	19	3	82	18	36	54				
		공		계		2	52	18	21	39	2	56	17	24	41	2	56	19	20	39	6	164	54	65	119				
경북	강구정보고등학교	공	상업	디지털 정보처리과	주	1	30	9	3	12	1	30	8	11	19	1	30	9	4	13	3	90	26	18	44				
		공	상업	웹디자인과	주	1	30	8	4	12	1	30	10	6	16	1	30	6	7	13	3	90	24	17	41				
		공		계		2	60	17	7	24	2	60	18	17	35	2	60	15	11	26	6	180	50	35	85				
경북	경북생활과학고등학교	공	가사	조리과	주	2	60	18	43	61	2	60	24	33	57	1	30	12	19	31	5	150	54	95	149				
		공	가사	피부미용과	주	2	60	1	59	60	2	60	2	56	58	1	30	2	25	27	5	150	5	140	145				
		공	가사	패션디자인과	주	1	30	3	27	30	1	30	2	25	27	1	30	1	26	27	3	90	6	78	84				
공		계		5	150	22	129	151	5	150	28	114	142	3	90	15	70	85	13	390	65	313	378						
경북	경북인터넷고등학교	사	상업	인터넷방송영상과	주	1	30	15	14	29	1	30	13	12	25	2	60	30	13	43	4	120	58	39	97				
		사	상업	정보처리과	주	1	30	6	22	28	1	30	12	5	17	1	30	20	4	24	3	90	38	31	69				
		사		계		2	60	21	36	57	2	60	25	17	42	3	90	50	17	67	7	210	96	70	166				
경북	경북자동차고등학교	공	공업	자동차정비과	주	2	60	58	0	58	2	60	59	0	59	2	60	57	0	57	6	180	174	0	174				
		공	공업	기계과	주	2	60	59	0	59	2	60	61	0	61	2	60	50	0	50	6	180	170	0	170				
		공	공업	건설기계과	주	2	60	59	0	59	2	60	56	0	56	2	60	50	0	50	6	180	165	0	165				
공		계		6	180	176	0	176	6	180	176	0	176	6	180	157	0	157	18	540	509	0	509						
경북	경산여자전산고등학교	사	상업	사무자동화과	주	2	60	0	61	61	2	60	0	55	55	2	60	0	45	45	6	180	0	161	161				
		사	상업	정보처리과	주	2	60	0	60	60	2	60	0	56	56	2	60	0	48	48	6	180	0	164	164				
		사		계		4	120	0	121	121	4	120	0	111	111	4	120	0	93	93	12	360	0	325	325				
경북	경안여자정보고등학교	사	상업	정보처리과	주	2	60	0	53	53	3	90	0	73	73	3	90	0	74	74	8	240	0	200	200				
		사	상업	인터넷정보통신과	주	2	60	0	44	44	2	60	0	46	46	2	60	0	47	47	6	180	0	137	137				
		사	상업	전자상거래과	주	2	60	0	45	45	2	60	0	45	45	2	60	0	38	38	6	180	0	128	128				
공		계		6	180	0	142	142	7	210	0	164	164	7	210	0	159	159	20	600	0	465	465						
경북	경주공업고등학교	공	공업	건설정보	주	1	30	27	3	30	1	30	28	1	29	1	30	28	0	28	3	90	83	4	87				
		공	공업	환경화학공업	주	1	30	11	18	29	1	30	29	0	29	1	30	20	8	28	3	90	60	26	86				
		공	공업	전산응용기계	주	1	30	28	2	30	1	30	27	0	27	1	30	29	0	29	3	90	84	2	86				
		공	공업	전기설비제어	주	2	60	59	0	59	2	60	57	0	57	2	60	57	0	57	6	180	173	0	173				
		공	공업	전자정보	주	2	60	46	14	60	2	60	56	1	57	2	60	49	5	54	6	180	151	20	171				
		공	공업	자동차	주	1	30	30	0	30	1	30	28	1	29	1	30	29	0	29	3	90	87	1	88				
공		계		8	240	201	37	238	8	240	225	3	228	8	240	212	13	225	24	720	638	53	691						
경북	경주디자인고등학교	공	공업	공예디자인과	주	1	30	1	29	30	1	30	4	22	26	1	30	9	17	26	3	90	14	68	82				
		공	공업	세라믹디자인과	주	1	30	15	15	30	1	30	14	10	24	1	30	15	14	29	3	90	44	39	83				
		공	공업	실내건축디자인과	주	1	30	5	25	30	1	30	13	14	27	1	30	7	16	23	3	90	25	55	80				
공		계		3	90	21	69	90	3	90	31	46	77	3	90	31	47	78	9	270	83	162	245						
경북	경주여자정보고등학교	사	상업	인터넷정보과	주	3	90	0	92	92	3	90	0	89	89	3	90	0	89	89	9	270	0	270	270				
		사	상업	웹운영과	주	3	90	0	91	91	3	90	0	90	90	3	90	0	75	75	9	270	0	256	256				
		사	가사	유아교육과	주	2	60	0	60	60	2	60	0	59	59	2	60	0	58	58	6	180	0	177	177				
		사		계		8	240	0	243	243	8	240	0	238	238	8	240	0	222	222	24	720	0	703	703				
경북	경주정보고등학교	사	상업	관광경영과	주	2	60	54	0	54	2	60	60	0	60	2	60	59	0	59	6	180	173	0	173				
		사	상업	사무자동화과	주	2	60	52	0	52	2	60	59	0	59	2	60	57	0	57	6	180	168	0	168				
		사	상업	경영정보과	주	2	60	53	0	53	2	60	60	0	60	2	60	58	0	58	6	180	171	0	171				
		사	상업	정보처리과	주	3	90	82	0	82	3	90	91	0	91	3	90	88	0	88	9	270	261	0	261				
공		계		9	270	241	0	241	9	270	270	0	270	9	270	262	0	262	27	810	773	0	773						
경북	고령실업고등학교	공	공업	기계과	주	1	30	13	0	13	1	30	16	0	16	1	30	13	0	13	3	90	42	0	42				
		공	농업	동물자원과	주	1	30	0	0	0	1	30	13	3	16	1	30	9	0	9	3	90	22	3	25				
		공	농업	식물자원과	주	1	30	18	3	21	1	30	13	0	13	1	30	11	1	12	3	90	42	4	46				
		공		계		3	90	31	3	34	3	90	42	3	45	3	90	33	1	34	9	270	106	7	113				
경북	구미전자공업고등학교	국	공업	전자과	주	4	120	90	32	122	4	120	104	16	120	4	120	95	26	121	12	360	289	74	363				
		국	공업	정보통신과	주	3	90	52	38	90	3	90	46	43	89	3	90	55	33	88	9	270	153	114	267				
		국	공업	컴퓨터정보과	주	3	90	55	36	91	3	90	49	41	90	3	90	62	30	92	9	270	166	107	273				
		국	공업	메카트로닉스과	주	4	120	86	32	118	4	120	95	23	118	4	120	98	21	119	12	360	279	76	355				
		국	공업	전자과	야	0	0	0	0	0	1	30	24	0	24	1	30	31	0	31	2	60	55	0	55				
		국		계		14	420	283	138	421	15	450	318	123	441	15	450	341	110	451	44	1,320	942	371	1,313				

시도	학 교 명	설립	계열	학 과 (학과군)	주 야	1 학 년				2 학 년				3 학 년				계							
						학급	정원	현 원			학급	정원	현 원			학급	정원	현 원			학급	정원	현 원		
								남	여	계			남	여	계			남	여	계			남	여	계
경북	구미정보고등학교	공	상업	정보처리과	주	3	105	84	20	104	3	105	79	24	103	3	105	78	23	101	9	315	241	67	308
		공	상업	인터넷정보과	주	3	105	84	21	105	3	105	79	25	104	3	105	86	19	105	9	315	249	65	314
		공	계				6	210	168	41	209	6	210	158	49	207	6	210	164	42	206	18	630	490	132
경북	구미정보여자고등학교	공	상업	사이버정보통신과	주	2	70	0	70	2	70	0	68	68	2	70	0	69	69	6	210	0	207	207	
		공	상업	정보처리과	주	3	105	0	104	104	3	105	0	105	105	3	105	0	102	102	9	315	0	311	311
		공	상업	전자상거래과	주	2	71	0	71	71	2	70	0	70	70	2	70	0	69	69	6	211	0	210	210
		공	상업	사이버정보통신과	야	1	35	0	12	12	1	35	0	30	30	1	35	0	35	35	3	105	0	77	77
		공	계				8	281	0	257	257	8	280	0	273	273	8	280	0	275	275	24	841	0	805
경북	군위정보고등학교	공	상업	인터넷정보과	주	1	30	6	4	10	1	30	5	6	11	1	30	7	7	14	3	90	18	17	35
		공	계				1	30	6	4	10	1	30	5	6	11	1	30	7	7	14	3	90	18	17
경북	금성여자상업고등학교	공	상업	사무자동화과	주	1	30	0	11	11	1	30	0	11	11	1	30	0	13	13	3	90	0	35	35
		공	상업	정보처리과	주	1	30	0	12	12	1	30	0	11	11	1	30	0	9	9	3	90	0	32	32
		공	계				2	60	0	23	23	2	60	0	22	22	2	60	0	22	22	6	180	0	67
경북	금오공업고등학교	공	공업	기계과	주	4	120	119	0	119	4	120	117	0	117	4	120	122	0	122	12	360	358	0	358
		공	공업	전자기계과	주	2	60	60	0	60	2	60	60	0	60	2	60	61	0	61	6	180	181	0	181
		공	공업	전자과	주	3	90	90	0	90	3	90	88	0	88	3	90	89	0	89	9	270	267	0	267
		공	공업	정보통신과	주	2	60	61	0	61	2	60	58	0	58	2	60	59	0	59	6	180	178	0	178
		공	계				11	330	330	0	330	11	330	323	0	323	11	330	331	0	331	33	990	984	0
경북	금호공업고등학교	사	공업	자동차과	주	2	60	59	0	59	2	60	59	0	59	2	60	42	0	42	6	180	160	0	160
		사	공업	전자기계과	주	1	30	30	0	30	1	30	31	0	31	1	30	23	2	25	3	90	84	2	86
		사	계				3	90	89	0	89	3	90	90	0	90	3	90	65	2	67	9	270	244	2
경북	김천농공고등학교	공	농업	식물자원과	주	1	30	20	10	30	1	30	20	10	30	1	30	18	12	30	3	90	58	32	90
		공	농업	동물자원과	주	1	30	21	10	31	1	30	20	10	30	1	30	22	7	29	3	90	63	27	90
		공	농업	식품가공과	주	1	30	19	11	30	1	30	22	8	30	1	30	22	8	30	3	90	63	27	90
		공	농업	농업전산과	주	1	30	21	10	31	1	30	26	5	31	1	30	27	3	30	3	90	74	18	92
		공	농업	산업기계과	주	1	30	29	0	29	1	30	30	0	30	1	30	30	0	30	3	90	89	0	89
		공	공업	자동차과	주	1	30	30	0	30	1	30	29	0	29	1	30	30	0	30	3	90	89	0	89
		공	농업	특수학급	주	1	12	6	3	9	0	0	4	3	7	0	0	6	4	10	1	12	16	10	26
공	계				7	192	146	44	190	6	180	151	36	187	6	180	155	34	189	19	552	452	114	566	
경북	김천상업고등학교	공	상업	정보처리과	주	1	30	14	6	20	1	30	20	6	26	1	30	12	8	20	3	90	46	20	66
		공	상업	관광경영과	주	1	30	7	16	23	1	30	7	12	19	1	30	8	9	17	3	90	22	37	59
		공	계				2	60	21	22	43	2	60	27	18	45	2	60	20	17	37	6	180	68	57
경북	동지여자상업고등학교	사	상업	사무자동화과	주	5	175	0	175	175	5	175	0	178	178	5	175	0	171	171	15	525	0	524	524
		사	상업	정보처리과	주	5	175	0	173	173	5	175	0	172	172	5	175	0	170	170	15	525	0	515	515
		사	계				10	350	0	348	348	10	350	0	350	350	10	350	0	341	341	30	1,050	0	1,039
경북	매화종합고등학교	공	상업	정보처리과	주	0	0	0	0	0	1	30	10	1	11	1	30	6	5	11	2	60	16	6	22
		공	계				0	0	0	0	1	30	10	1	11	1	30	6	5	11	2	60	16	6	22
경북	명인정보고등학교	사	상업	상업디자인과	주	1	30	15	7	22	1	30	15	11	26	1	30	24	4	28	3	90	54	22	76
		사	상업	사무자동화과		1	30	14	6	20	1	30	15	10	25	1	30	25	6	31	3	90	54	22	76
		사	상업	정보처리과		1	30	17	3	20	1	30	14	10	24	1	30	20	6	26	3	90	51	19	70
		사	계				3	90	46	16	62	3	90	44	31	75	3	90	69	16	85	9	270	159	63
경북	문경공업고등학교	공	공업	건설정보과	주	1	30	28	0	28	1	30	19	0	19	1	30	16	0	16	3	90	63	0	63
		공	공업	건축디자인과	주	1	30	20	8	28	1	30	14	0	14	1	30	8	9	17	3	90	42	17	59
		공	공업	전산응용기계과	주	1	30	26	2	28	1	30	34	0	34	2	60	39	0	39	4	120	99	2	101
		공	공업	전기설비제어과	주	1	30	25	0	25	1	30	23	0	23	2	60	42	0	42	4	120	90	0	90
		공	공업	전자정보통신과	주	2	60	50	10	60	2	60	44	10	54	2	60	42	6	48	6	180	136	26	162
		공	계				6	180	149	20	169	6	180	134	10	144	8	240	147	15	162	20	600	430	45
경북	문경관광고등학교	공	가사	관광과	주	2	60	17	27	44	2	60	19	18	37	2	60	18	21	39	6	180	54	66	120
		공	상업	인터넷정보과	주	1	30	6	6	12	1	30	8	2	10	1	30	13	0	13	3	90	27	8	35
		공	계				3	90	23	33	56	3	90	27	20	47	3	90	31	21	52	9	270	81	74
경북	봉양정보고등학교	공	상업	상업	주	1	30	11	11	22	1	30	10	12	22	1	30	7	7	14	3	90	28	30	58
경북	산내상업고등학교	공	상업	상업계열	주	1	11	6	5	11	1	24	14	10	24	1	10	8	2	10	3	45	28	17	45
공	계				1	11	6	5	11	1	24	14	10	24	1	10	8	2	10	3	45	28	17	45	

시도	학 교 명	설립	계열	학 과 (학과군)	주 야	1 학 년					2 학 년					3 학 년					계				
						학급	정원	현 원			학급	정원	현 원			학급	정원	현 원			학급	정원	현 원		
								남	여	계			남	여	계			남	여	계			남	여	계
경북	상산전자고등학교	공	공업	전자과	주	2	60	57	4	61	2	60	47	12	59	2	60	33	8	41	6	180	137	24	161
		공	공업	컴퓨터정보과	주	2	60	52	9	61	0	0	0	0	0	0	0	0	0	0	2	60	52	9	61
		공	공업	메카트로닉스과	주	1	30	29	2	31	0	0	0	0	0	0	0	0	0	0	1	30	29	2	31
		공	공업	전자계산기과	주	0	0	0	0	0	2	60	40	21	61	2	60	28	16	44	4	120	68	37	105
		공	공업	전자기계과	주	0	0	0	0	0	1	30	22	3	25	1	30	20	2	22	2	60	42	5	47
		공		계		5	150	138	15	153	5	150	109	36	145	5	150	81	26	107	15	450	328	77	405
경북	상주공업고등학교	사	공업	토목과	주	2	60	60	0	60	2	60	56	0	56	2	60	55	0	55	6	180	171	0	171
		사	공업	전기과	주	2	60	60	0	60	2	60	61	0	61	2	60	59	0	59	6	180	180	0	180
		사	공업	건축과	주	2	60	60	0	60	3	90	82	0	82	3	90	85	0	85	8	240	227	0	227
		사	공업	자동차과	주	2	60	59	0	59	2	60	56	0	56	2	60	54	0	54	6	180	169	0	169
		사		계			8	240	239	0	239	9	270	255	0	255	9	270	253	0	253	26	780	747	0
경북	상주여자상업고등학교	사	상업	정보처리과	주	6	179	0	179	7	189	0	189	189	7	192	0	192	192	20	560	0	560	560	
		사		계		6	179	0	179	7	189	0	189	189	7	192	0	192	192	20	560	0	560	560	
경북	신라공업고등학교	사	공업	전기과	주	3	90	88	0	88	3	90	86	0	86	3	90	86	0	86	9	270	260	0	260
		사	공업	자동차과	주	2	60	59	0	59	2	60	59	0	59	2	60	56	0	56	6	180	174	0	174
		사	공업	정보통신과	주	2	60	60	0	60	2	60	57	0	57	2	60	57	0	57	6	180	174	0	174
		사	공업	전자기계과	주	2	60	60	0	60	2	60	61	0	61	2	60	59	0	59	6	180	180	0	180
		사		계			9	270	267	0	267	9	270	263	0	263	9	270	258	0	258	27	810	788	0
경북	아포공업고등학교	공	공업	컴퓨터응용기계과	주	3	90	92	0	92	3	90	85	1	86	0	0	0	0	0	6	180	177	1	178
		공	공업	전기제어과	주	2	60	60	1	61	2	60	53	7	60	0	0	0	0	4	120	113	8	121	
		공	공업	기계과		0	0	0	0	0	0	0	0	0	0	3	90	80	2	82	3	90	80	2	82
		공	공업	전기과		0	0	0	0	0	0	0	0	0	0	2	60	59	1	60	2	60	59	1	60
		공		계			5	150	152	1	153	5	150	138	8	146	5	150	139	3	142	15	450	429	12
경북	안강전자고등학교	공	공업	전자계산기과	주	2	60	50	11	61	2	60	51	6	57	2	60	46	10	56	6	180	147	27	174
		공	공업	멀티미디어과	주	1	30	25	5	30	1	30	23	6	29	1	30	26	4	30	3	90	74	15	89
		공		계			3	90	75	16	91	3	90	74	12	86	3	90	72	14	86	9	270	221	42
경북	안동공업고등학교	사	공업	건축과	주	2	60	54	0	54	2	60	55	2	57	2	60	49	0	49	6	180	158	2	160
		사	공업	건설정보과	주	1	30	30	0	30	2	60	55	0	55	2	60	46	0	46	5	150	131	0	131
		사	공업	전기과	주	2	60	59	0	59	2	60	53	0	53	2	60	51	0	51	6	180	163	0	163
		사	공업	식품화학공업과	주	1	30	24	4	28	1	30	23	0	23	1	30	15	0	15	3	90	62	4	66
		사	공업	전자과	주	2	60	60	0	60	2	60	59	0	59	2	60	56	0	56	6	180	175	0	175
사		계			8	240	227	4	231	9	270	245	2	247	9	270	217	0	217	26	780	689	6	695	
경북	안동생명과학고등학교	공	농업	식량자원과학과	주	1	25	17	8	25	1	25	16	9	25	1	25	17	7	24	3	75	50	24	74
		공	농업	축산자원과학과	주	1	25	18	8	26	1	25	21	4	25	1	25	18	7	25	3	75	57	19	76
		공	농업	원예자원과학과	주	1	25	9	16	25	1	25	13	12	25	1	25	7	18	25	3	75	29	46	75
		공	농업	식품과학과	주	1	25	13	13	26	1	25	15	10	25	1	25	11	14	25	3	75	39	37	76
		공	농업	산업기계기술과	주	1	25	25	0	25	1	25	26	0	26	1	25	24	0	24	3	75	75	0	75
		공	농업	농업유통정보과	주	1	25	17	7	24	1	25	15	7	22	1	25	15	7	22	3	75	47	21	68
		공	농업	특수학급	주	1	12	1	2	3	0	0	0	0	0	0	0	0	0	0	1	12	1	2	3
공		계			7	162	100	54	154	6	150	106	42	148	6	150	92	53	145	19	462	298	149	447	
경북	영주과학기술고등학교	사	공업	전자제어과	주	2	60	54	6	60	2	60	44	17	61	2	60	55	5	60	6	180	153	28	181
		사	공업	자동차정비관리과	주	2	60	60	0	60	0	60	59	0	59	2	60	60	1	61	4	180	179	1	180
		사		계			4	120	114	6	120	2	120	103	17	120	4	120	115	6	121	10	360	332	29
경북	영주동산고등학교	사	상업	인터넷비즈니스과	주	1	30	14	16	30	1	30	0	28	28	2	60	0	45	45	4	120	14	89	103
		사	상업	웹문영과	주	2	60	35	27	62	2	60	0	48	48	2	60	0	41	41	6	180	35	116	151
		사	상업	인터넷영상과	주	1	30	13	18	31	1	30	0	23	23	1	30	0	25	25	3	90	13	66	79
		사	가사	피부미용과	주	1	30	5	25	30	2	60	0	48	48	1	30	0	28	28	4	120	5	101	106
		사		계			5	150	67	86	153	6	180	0	147	147	6	180	0	139	139	17	510	67	372
경북	영천전자고등학교	사	공업	전자과	주	2	60	50	7	57	2	60	54	5	59	2	60	50	2	52	6	180	154	14	168
		사	공업	멀티미디어과	주	1	30	14	5	19	1	30	28	3	31	1	30	16	8	24	3	90	58	16	74
		사		계			3	90	64	12	76	3	90	82	8	90	3	90	66	10	76	9	270	212	30
경북	영천정보고등학교	공	상업	인터넷정보통신과	주	1	30	23	7	30	1	30	21	3	24	1	30	4	5	9	3	90	48	15	63
		공	상업	전자상거래과	주	1	30	17	7	24	1	30	21	6	27	1	30	3	4	7	3	90	41	17	58
		공		계			2	60	40	14	54	2	60	42	9	51	2	60	7	9	16	6	180	89	32

시도	학 교 명	설립	계열	학 과 (학과군)	주 야	1 학 년						2 학 년						3 학 년						계					
						학 급		정 원		현 원		학 급		정 원		현 원		학 급		정 원		현 원		학 급		정 원		현 원	
						남	여	남	여	남	여	남	여	남	여	남	여	남	여	남	여	남	여	남	여	남	여	남	여
경북	영해여자정보고등학교	공	상업	정보처리과	주	1	30	0	12	12	1	30	0	10	10	1	30	0	16	16	3	90	0	38	38				
		공	상업	사무자동화과	주	1	30	0	12	12	1	30	0	12	12	1	30	0	15	15	3	90	0	39	39				
		공		계		2	60	0	24	24	2	60	0	22	22	2	60	0	31	31	6	180	0	77	77				
경북	의성공업고등학교	공	공업	토목과	주	1	30	28	0	28	1	30	25	0	25	1	30	19	0	19	3	90	72	0	72				
		공	공업	전기과	주	2	60	52	0	52	2	60	51	0	51	2	60	49	0	49	6	180	152	0	152				
		공	공업	환경화학공업과	주	1	30	16	13	29	1	30	4	20	24	1	30	11	12	23	3	90	31	45	76				
		공	공업	전자과	주	2	60	51	8	59	2	60	46	9	55	2	60	48	10	58	6	180	145	27	172				
		공		계		6	180	147	21	168	6	180	126	9	155	6	180	127	22	149	18	540	400	72	472				
경북	청도전자고등학교	공	공업	전자과	주	2	60	53	7	60	2	60	45	8	53	2	60	46	7	53	6	180	144	22	166				
		공	공업	멀티미디어과	주	2	60	37	23	60	2	60	35	16	51	2	60	29	21	50	6	180	101	60	161				
		공		계		4	120	90	30	120	4	120	80	24	104	4	120	75	28	103	12	360	245	82	327				
경북	청송자동차정보고등학교	사	공업	자동차정비과	주	1	30	9	0	9	2	60	38	0	38	1	30	25	0	25	4	120	72	0	72				
		사	공업	컴퓨터정보과	주	1	30	9	1	10	1	30	12	3	15	1	30	8	0	8	3	90	29	4	33				
		공		계		2	60	18	1	19	3	90	50	3	53	2	60	33	0	33	7	210	101	4	105				
경북	춘양공업고등학교	공	상업	상업계열	주	2	60	12	11	23	2	60	7	10	17	2	60	10	11	21	6	180	29	32	61				
		공		계		2	60	12	11	23	2	60	7	10	17	2	60	10	11	21	6	180	29	32	61				
경북	평해공업고등학교	공	공업	기계과	주	1	30	16	0	16	1	30	12	0	12	1	30	15	0	15	3	90	43	0	43				
		공	공업	전자과	주	1	30	12	0	12	1	30	10	0	10	1	30	12	0	12	3	90	34	0	34				
		공	공업	토목과	주	0	0	0	0	0	1	30	12	0	12	1	30	12	0	12	2	60	24	0	24				
		공		계		2	60	28	0	28	3	90	34	0	34	3	90	39	0	39	8	240	101	0	101				
경북	평해여자정보고등학교	공	상업	인터넷정보통신과	주	1	30	0	15	15	1	30	0	11	11	1	30	0	11	11	3	90	0	37	37				
		공	상업	전자상거래과	주	0	0	0	0	0	1	30	0	12	12	1	30	0	9	9	2	60	0	21	21				
		공	상업	정보처리과	주	1	30	0	13	13	1	30	0	11	11	1	30	0	10	10	3	90	0	34	34				
		공		계		2	60	0	28	28	3	90	0	34	34	3	90	0	30	30	8	240	0	92	92				
경북	포항여자전자고등학교	공	공업	메카트로닉스과	주	3	105	0	103	103	3	105	0	100	100	3	105	0	74	74	9	315	0	277	277				
		공	공업	전자통신과	주	3	105	0	106	106	3	105	0	101	101	3	105	0	92	92	9	315	0	299	299				
		공	공업	산업디자인과	주	2	70	0	70	70	2	70	0	68	68	2	70	0	68	68	6	210	0	206	206				
		공	공업	영상그래픽과	주	2	70	0	70	70	2	70	0	70	70	2	70	0	65	65	6	210	0	205	205				
		공		계		10	350	0	349	349	10	350	0	339	339	10	350	0	299	299	30	1,050	0	987	987				
경북	포항제철공업고등학교	사	공업	재료기술과	주	2	50	50	0	50	2	50	50	0	50	2	50	45	0	45	6	150	145	0	145				
		사	공업	자동화기계과	주	2	50	50	0	50	2	50	50	0	50	2	50	34	0	34	6	150	134	0	134				
		사	공업	전기제어과	주	1	25	25	0	25	1	25	25	0	25	1	25	25	0	25	3	75	75	0	75				
		사	공업	산업전자과	주	1	25	25	0	25	1	25	25	0	25	1	25	25	0	25	3	75	75	0	75				
		사	공업	자동차산업과	주	1	25	25	0	25	1	25	24	0	24	1	25	16	0	16	3	75	65	0	65				
		사	공업	디지털컨텐츠과	주	1	25	25	0	25	1	25	25	0	25	1	25	19	0	19	3	75	69	0	69				
		사	공업	컴퓨터네트워크과	주	1	25	25	0	25	1	25	24	0	24	1	25	16	0	16	3	75	65	0	65				
경북	포항해양과학교등학교	공	수해	해양정보과	주	2	70	63	2	65	0	0	0	0	0	2	70	63	2	70	63	2	70	63	2	65			
		공	수해	해양생산과	주	0	0	0	0	0	2	70	67	0	67	2	70	63	0	63	4	140	130	0	130				
		공	수해	식품가공과	주	2	70	58	9	67	2	70	64	1	65	2	70	63	5	68	6	210	185	15	200				
		공	수해	동력기계과	주	2	70	67	0	67	2	70	69	0	69	2	70	58	0	58	6	210	194	0	194				
		공	수해	전자통신과	주	2	70	57	7	64	2	70	67	1	68	2	70	68	0	68	6	210	192	8	200				
		공	수해	공조냉동과	주	1	35	28	6	34	1	35	35	0	35	1	35	31	0	31	3	105	94	6	100				
		공	수해	자영수산과	주	1	35	35	0	35	1	35	34	0	34	1	35	35	0	35	3	105	104	0	104				
		공		계		10	350	308	24	332	10	350	336	2	338	10	350	318	5	323	30	1,050	962	31	993				
		공	공업	컴퓨터응용기계과	주	3	105	103	0	103	3	105	103	1	104	3	105	105	0	105	9	315	311	1	312				
경북	흥해공업고등학교	공	공업	전기과	주	3	105	105	0	105	3	105	103	0	103	3	105	103	0	103	9	315	311	0	311				
		공	공업	전자과	주	3	105	104	1	105	3	105	101	4	105	3	105	100	6	106	9	315	305	11	316				
		공	공업	메카트로닉스과	주	2	70	67	1	68	2	70	70	0	70	2	70	65	1	66	6	210	202	2	204				
		공		계		11	385	379	2	381	11	385	377	5	382	11	385	373	7	380	33	1,155	1,129	14	1,143				
경남	거제공업고등학교	공	공업	컴퓨터응용기계과	주	2	60	48	12	60	2	60	49	12	61	2	60	58	2	60	6	180	155	26	181				
		공	공업	특수산업설비과	주	2	60	56	6	62	2	60	60	3	63	2	60	54	4	58	6	180	170	13	183				
		공	공업	조선캐드과	주	2	60	54	8	62	2	60	48	11	59	2	60	49	10	59	6	180	151	29	180				
		공	공업	전기시스템제어과	주	2	60	59	3	62	2	60	61	0	61	2	60	53	6	59	6	180	173	9	182				
		공		계		8	240	217	29	246	8	240	218	26	244	8	240	214	22	236	24	720	649	77	726				

시도	학 교 명	설립	계열	학 과 (학과군)	주 야	1 학 년					2 학 년					3 학 년					계					
						학급	정원	현 원			학급	정원	현 원			학급	정원	현 원			학급	정원	현 원			
								남	여	계			남	여	계			남	여	계			남	여	계	
경남	거제여자상업고등학교	공	상업	경영정보과	주	3	84	0	84	84	3	87	0	87	87	3	89	0	89	89	3	260	0	260	260	
		공	상업	사무자동화과	주	4	116	0	116	116	5	147	0	147	147	5	141	0	141	141	14	404	0	404	404	
		공	계				7	200	0	200	200	8	234	0	234	234	8	230	0	230	230	23	664	0	664	664
경남	거창대성환경정보고등학교	사	상업	멀티미디어과	주	3	85	43	42	85	3	90	40	50	90	3	93	64	29	93	9	268	147	121	268	
		사	상업	사무정보과	주	2	57	23	34	57	2	60	29	31	60	2	61	23	38	61	6	178	75	103	178	
		사	계				5	142	66	76	142	5	150	69	81	150	5	154	87	67	154	15	446	222	224	446
경남	거창산업과학고등학교	공	농업	농업토목과	주	1	28	19	0	19	1	30	23	0	23	1	30	29	0	29	3	88	71	0	71	
		공	공업	전자과	주	2	56	12	37	49	2	60	24	27	51	2	60	31	23	54	6	176	67	87	154	
		공	공업	정밀기계과	주	1	28	13	0	13	1	30	12	0	12	1	30	24	0	24	3	88	49	0	49	
		공	공업	컴퓨터응용기계설계과	주	1	28	12	0	12	1	30	10	3	13	1	30	9	14	23	3	88	31	17	48	
		공	계				5	140	56	37	93	5	150	69	30	99	5	150	93	37	130	15	440	218	104	322
경남	경남자영고등학교	공	농업	자연과	주	3	75	51	27	78	4	85	58	19	77	3	75	49	13	62	10	235	158	59	217	
		공	계				3	75	51	27	78	4	85	58	19	77	3	75	49	13	62	10	235	158	59	217
경남	경남전자고등학교	사	공업	전자과	주	4	140	105	0	105	3	105	79	0	79	2	70	48	0	48	9	315	232	0	232	
		사	공업	전자통신과	주	2	70	58	0	58	2	70	48	0	48	2	70	50	0	50	6	210	156	0	156	
		사	계				6	210	163	0	163	5	175	127	0	127	4	140	98	0	98	15	525	388	0	388
경남	경남정보고등학교	공	상업	공통	주	6	168	123	45	168	0	0	0	0	0	0	0	0	0	0	6	168	123	45	168	
		공	상업	웹 비즈니스와	주	0	0	0	0	0	2	60	36	23	59	0	0	0	0	0	0	2	60	36	23	59
		공	상업	멀티미디어콘텐츠과	주	0	0	0	0	0	2	60	45	14	59	0	0	0	0	0	0	2	60	45	14	59
		공	상업	웹 마스터과	주	0	0	0	0	0	2	60	41	16	57	0	0	0	0	0	0	2	60	41	16	57
		공	상업	멀티미디어과	주	0	0	0	0	0	0	0	0	0	0	0	2	60	50	7	57	2	60	50	7	57
		공	상업	전자상거래과	주	0	0	0	0	0	0	0	0	0	0	0	2	60	42	15	57	2	60	42	15	57
		공	상업	경영정보과	주	0	0	0	0	0	0	0	0	0	0	0	2	60	34	23	57	2	60	34	23	57
		공	계				6	168	123	45	168	6	180	122	53	175	6	180	126	45	171	18	528	371	143	514
경남	경남항공고등학교	공	공업	항공기계과	주	4	113	111	2	113	4	104	103	1	104	4	109	106	3	109	12	326	320	6	326	
		공	공업	항공전자과	주	2	55	52	3	55	2	53	48	5	53	2	45	39	6	45	6	153	139	14	153	
		공	계				6	168	163	5	168	6	157	151	6	157	6	154	145	9	154	18	479	459	20	479
경남	경남해양과학고등학교	공	수해	자연해양생선과	주	1	25	14	3	17	1	25	11	4	15	1	25	14	2	16	3	75	39	9	48	
		공	수해	해양기술과	주	1	25	25	0	25	1	25	16	0	16	1	25	21	0	21	3	75	62	0	62	
		공	계				2	50	39	3	42	2	50	27	4	31	2	50	35	2	37	6	150	101	9	110
경남	경진고등학교	사	공업	컴퓨터응용기계과	주	1	28	22	6	28	1	30	12	0	12	1	30	16	4	20	3	88	50	10	60	
		사	공업	컴퓨터전자과2.1체제	주	1	28	10	18	28	1	30	19	5	24	1	30	5	7	12	3	88	34	30	64	
		사	공업	컴퓨터전자과	주	2	56	40	16	56	2	60	30	20	50	2	60	31	14	45	6	176	101	50	151	
		사	공업	응용전자과	주	1	28	10	18	28	1	30	15	5	20	1	30	20	9	29	3	88	45	32	77	
		사	공업	멀티인터넷과	주	2	56	30	26	56	2	60	29	26	55	1	30	20	10	30	5	146	79	62	141	
		사	공업	산업디자인과	주	1	28	7	21	28	1	30	11	15	26	1	30	15	13	28	3	88	33	49	82	
		사	계				8	224	119	105	224	8	240	116	71	187	7	210	107	57	164	23	674	342	233	575
경남	김해건설공업고등학교	공	공업	종기과	주	2	71	71	0	71	2	70	70	0	70	2	68	68	0	68	6	209	209	0	209	
		공	공업	건축과	주	2	70	67	3	70	2	68	66	2	68	2	73	72	1	73	6	211	205	6	211	
		공	공업	토목과	주	3	104	102	2	104	3	106	104	2	106	3	99	96	3	99	9	309	302	7	309	
		공	공업	기계과	주	3	106	106	0	106	3	106	106	0	106	3	99	99	0	99	9	311	311	0	311	
		공	공업	전기과	주	2	70	70	0	70	2	74	74	0	74	2	64	64	0	64	6	208	208	0	208	
		공	공업	금형과	주	2	71	71	0	71	2	68	68	0	68	2	68	68	0	68	6	207	207	0	207	
		공	계				14	492	487	5	492	14	492	488	4	492	14	471	467	4	471	42	1,455	1,442	13	1,455
경남	김해생명과학고등학교	공	농업	국제농업유통과	주	3	90	63	29	92	3	90	52	40	92	3	90	50	26	76	9	270	165	95	260	
		공	농업	도시원예과	주	3	90	46	47	93	3	90	56	37	93	3	90	51	33	84	9	270	153	117	270	
		공	농업	농산업기계과	주	1	30	30	0	30	1	30	26	0	26	1	30	26	1	27	3	90	82	1	83	
		공	농업	식품가공과	주	1	30	14	16	30	1	30	17	14	31	1	30	9	19	28	3	90	40	49	89	
공	계				8	240	153	92	245	8	240	151	91	242	8	240	136	79	215	24	720	440	262	702		
경남	김해한일여자고등학교	사	상업	정보처리과	주	10	350	0	353	353	10	350	0	348	348	10	350	0	343	343	30	1,050	0	1,044	1,044	
		사	계				10	350	0	353	353	10	350	0	348	348	10	350	0	343	343	30	1,050	0	1,044	1,044
경남	남해정보산업고등학교	공	상업	정보처리과	주	1	28	9	9	18	1	30	10	7	17	1	30	1	9	10	3	88	20	25	45	
		공	상업	멀티미디어과	주	1	28	12	8	20	1	30	13	8	21	1	30	5	5	10	3	88	30	21	51	
		공	상업	컴퓨터디자인과	주	1	28	11	8	19	1	30	7	12	19	1	30	4	6	10	3	88	22	26	48	
		공	계				3	84	32	25	57	3	90	30	27	57	3	90	10	20	30	9	264	72	72	144

시도	학교 명	설립	계열	학 과 (학과군)	주 야	1 학 년					2 학 년					3 학 년					계				
						학급	정원	현 원			학급	정원	현 원			학급	정원	현 원			학급	정원	현 원		
								남	여	계			남	여	계			남	여	계			남	여	계
경남	대동기계공업고등학교	사	공업	자동차기계과	주	2	56	55	0	55	2	60	58	0	58	0	0	0	0	4	116	113	0	113	
		사	공업	CAD/CAM과	주	1	28	19	9	28	1	30	14	14	28	0	0	0	0	2	58	33	23	56	
		사	공업	자동차정비과	주	2	56	57	0	57	2	60	51	0	51	0	0	0	0	4	116	108	0	108	
		사	공업	자동차전자과	주	2	56	51	5	56	2	60	52	0	52	0	0	0	0	4	116	103	5	108	
		사	공업	컴퓨터응용기계과	주	0	0	0	0	0	0	0	0	0	0	1	30	20	0	20	1	30	20	0	20
		사	공업	특수산업설비과	주	0	0	0	0	0	0	0	0	0	0	1	30	25	0	25	1	30	25	0	25
		사	공업	컴퓨터응용설계과	주	0	0	0	0	0	0	0	0	0	0	1	30	18	5	23	1	30	18	5	23
		사	공업	자동차과	주	0	0	0	0	0	0	0	0	0	0	2	60	52	0	52	2	60	52	0	52
		사	공업	디지털항공전자과	주	0	0	0	0	0	0	0	0	0	0	2	60	37	10	47	2	60	37	10	47
				계		7	196	182	14	196	7	210	175	14	189	7	210	152	15	167	21	616	509	43	552
경남	마산공업고등학교	사	공업	기계과	주	5	175	175	0	175	5	175	171	0	171	5	175	149	0	149	15	525	495	0	495
		사	공업	전자기계과	주	3	105	104	0	104	3	105	95	0	95	3	105	105	0	105	9	315	304	0	304
		사	공업	전기과	주	2	70	67	0	67	2	70	68	0	68	2	70	67	0	67	6	210	202	0	202
		사		계		10	350	346	0	346	10	350	334	0	334	10	350	321	0	321	30	1,050	1,001	0	1,001
경남	마산무역여자고등학교	사	상업	사무자동화과	주	3	105	0	104	104	3	105	0	104	104	3	105	0	105	105	9	315	0	313	313
		사	상업	사무자동화과	야	1	35	0	21	21	1	35	0	30	30	1	35	0	25	25	3	105	0	76	76
		사	상업	경영정보과	주	5	175	0	174	174	5	175	0	173	173	5	175	0	165	165	15	525	0	512	512
		사	상업	웹운영과	주	4	140	0	138	138	4	140	0	137	137	4	140	0	132	132	12	420	0	407	407
		사		계		13	455	0	437	437	13	455	0	444	444	13	455	0	427	427	39	1,365	0	1,308	1,308
경남	밀양공업고등학교	공	공업	전자과	주	1	28	18	0	18	1	28	13	0	13	1	28	13	0	13	3	84	44	0	44
		공	공업	전자통신과	주	1	28	21	0	21	1	28	23	1	24	1	28	22	0	22	3	84	66	1	67
		공	공업	전자계산기과	주	1	28	22	0	22	1	28	19	1	20	1	28	17	0	17	3	84	58	1	59
		공		계		3	84	61	0	61	3	84	55	2	57	3	84	52	0	52	9	252	168	2	170
경남	사천여자고등학교	사	상업	정보처리과	주	1	26	0	26	26	1	21	0	21	21	1	28	0	28	28	3	75	0	75	75
		사	상업	영상미디어과	주	2	44	0	44	44	2	45	0	45	45	1	26	0	26	5	115	0	115	115	
		사	상업	사이버유통과	주	1	20	0	20	20	1	23	0	23	23	1	17	0	17	3	60	0	60	60	
		사		계		4	90	0	90	90	4	89	0	89	89	3	71	0	71	11	250	0	250	250	
경남	삼천포공업고등학교	공	공업	전산응용기계과	주	2	56	48	0	48	2	56	36	0	36	2	56	37	0	37	6	168	121	0	121
		공	공업	건축디자인과	주	1	28	20	0	20	1	28	27	0	27	1	28	17	0	17	3	84	64	0	64
		공	공업	전기과	주	2	56	55	0	55	2	56	43	0	43	2	56	41	0	41	6	168	139	0	139
		공		계		5	140	123	0	123	5	140	106	0	106	5	140	95	0	95	15	420	324	0	324
경남	선명여자고등학교	사	상업	사무자동화과	주	5	140	0	140	140	5	150	0	150	150	5	150	0	150	15	440	0	440	440	
		사	상업	정보처리과	주	6	168	0	168	168	6	180	0	180	180	6	180	0	180	18	528	0	528	528	
		사		계		11	308	0	308	308	11	330	0	330	330	11	330	0	330	33	968	0	968	968	
경남	신반정보고등학교	공	상업	관광경영과	주	1	28	7	7	14	1	30	5	6	11	1	30	5	7	12	3	88	17	20	37
		공	상업	사무자동화과	주	1	28	6	7	13	1	30	5	7	12	1	30	6	5	11	3	88	17	19	36
		공		계		2	56	13	14	27	2	60	10	13	23	2	60	11	12	23	6	176	34	39	73
경남	진영제일고등학교	공	농업	조경과	주	1	35	25	3	28	1	35	20	6	26	1	35	12	5	17	3	105	57	14	71
		공	공업	섬유디자인과	주	0	0	0	0	0	1	35	6	6	12	1	35	3	4	7	2	70	9	10	19
		공	상업	컴퓨터응용통신과		1	35	32	2	34	1	35	28	4	32	1	35	10	4	14	3	105	70	10	80
		공	상업	인터넷비즈니스과		1	35	24	3	27	1	35	20	4	24	1	35	9	9	18	3	105	53	16	69
		공	가사	토탈뷰티과		1	35	24	5	29	0	0	0	0	0	0	0	0	0	1	35	24	5	29	
		공		계		4	140	105	13	118	4	140	74	20	94	4	140	34	22	56	12	420	213	55	268
경남	진주기계공업고등학교	공	공업	정밀기계	주	0	0	0	0	0	5	140	140	0	140	5	138	135	3	138	10	278	275	3	278
		공	공업	컴퓨터응용기계	주	5	140	140	0	140	0	0	0	0	0	0	0	0	0	5	140	140	0	140	
		공	공업	전자기계	주	2	56	56	0	56	2	58	56	2	58	2	60	59	1	60	6	174	171	3	174
		공	공업	전기	주	0	0	0	0	0	2	58	58	0	58	2	57	57	0	57	4	115	115	0	115
		공	공업	컴퓨터응용전기	주	2	56	56	0	56	0	0	0	0	0	0	0	0	0	0	2	56	56	0	56
		공	공업	섬유디자인	주	1	25	21	4	25	1	29	27	2	29	1	24	18	6	24	3	78	66	12	78
공		계		10	277	273	4	277	10	285	281	4	285	10	279	269	10	279	30	841	823	18	841		

시도	학 교 명	설립	계열	학 과 (학과군)	주 야	1 학 년						2 학 년						3 학 년						계					
						학 급	정 원	현 원			학 급	정 원	현 원			학 급	정 원	현 원			학 급	정 원	현 원						
								남	여	계			남	여	계			남	여	계			남	여	계				
경남	창녕공업고등학교	사	공업	정밀기계공과	주	1	28	14	0	14	1	30	18	0	18	1	30	14	0	14	3	88	46	0	46				
		사	공업	정밀기계조립과	주	1	28	16	0	16	1	30	23	0	23	1	30	16	0	16	3	88	55	0	55				
		사	공업	컴퓨터응용기계과	주	1	28	16	0	16	1	30	20	0	20	1	30	19	0	19	3	88	55	0	55				
		사	공업	컴퓨터응용설계과	주	1	28	10	0	10	1	30	8	0	8	1	30	11	0	11	3	88	29	0	29				
		사	공업	컴퓨터제어전기과	주	1	28	11	0	11	1	30	19	0	19	1	30	18	0	18	3	88	48	0	48				
		사	공업	컴퓨터응용전자과	주	1	28	14	0	14	1	30	18	0	18	1	30	15	0	15	3	88	47	0	47				
		사		계		6	168	81	0	81	6	180	106	0	106	6	180	93	0	93	18	528	280	0	280				
경남	창녕제일고등학교	공	농업	조경과	주	1	28	22	3	25	1	28	23	1	24	1	28	19	2	21	3	84	64	6	70				
		공	공업	자동차	주	2	28	50	0	50	2	28	55	0	55	2	28	45	0	45	6	84	150	0	150				
		공		계		3	56	72	3	75	3	56	78	1	79	3	56	64	2	66	9	168	214	6	220				
경남	창원공업고등학교	사	공업	정밀기계과	주	4	140	140	0	140	4	144	144	0	144	4	144	142	0	142	12	428	426	0	426				
		사	공업	특수산업설비기계과	주	2	70	70	0	70	2	72	69	0	69	2	72	60	0	60	6	214	199	0	199				
		사	공업	전산응용기계과	주	4	140	140	0	140	4	144	145	0	145	4	144	144	0	144	12	428	429	0	429				
		사		계		10	350	350	0	350	10	360	358	0	358	10	360	346	0	346	30	1,070	1,054	0	1,054				
경남	창원기계공업고등학교	공	공업	정밀기계과	주	8	284	284	0	284	8	286	286	0	286	8	287	287	0	287	24	857	857	0	857				
		공	공업	전자기계과	주	4	142	142	0	142	4	138	138	0	138	4	136	136	0	136	12	416	416	0	416				
		공	공업	전기과	주	3	105	105	0	105	3	109	109	0	109	3	100	100	0	100	9	314	314	0	314				
		공	공업	전자계산기과	주	2	71	71	0	71	2	71	71	0	71	2	68	68	0	68	6	210	210	0	210				
		공		계		17	602	602	0	602	17	604	604	0	604	17	591	591	0	591	51	1,797	1,797	0	1,797				
경남	창원정보과학고등학교	사	상업	경영정보과	주	4	139	0	139	4	132	0	132	3	74	0	74	74	11	345	0	345	345						
		사	상업	사무자동화과	주	3	105	0	105	3	98	0	98	3	72	0	72	72	9	275	0	275	275						
		사	상업	정보처리과	주	3	103	0	103	3	104	0	104	2	45	0	45	45	8	252	0	252	252						
		사		계		10	347	0	347	10	334	0	334	8	191	0	191	191	28	872	0	872	872						
경남	한일전산여자고등학교	사	공업	전자계산기과	주	12	420	0	422	12	420	0	420	12	420	0	407	407	36	1,260	0	1,249	1,249						
		사	공업	전자계산기과	야	1	35	0	20	20	1	35	0	31	31	1	35	0	20	20	3	105	0	71	71				
		사		계		13	455	0	442	442	13	455	0	451	451	13	455	0	427	427	39	1,365	0	1,320	1,320				
경남	함양제일고등학교	공	농업	공통학군모집	주	6	28	88	86	174	0	0	0	0	0	0	0	0	0	6	28	88	86	174					
		공	농업	원예과	주	0	0	0	0	0	1	30	12	12	24	1	30	12	7	19	2	60	24	19	43				
		공	농업	농업토목과	주	0	0	0	0	0	1	30	18	8	26	1	30	16	4	20	2	60	34	12	46				
		공	공업	전자과	주	0	0	0	0	0	2	60	33	16	49	2	60	26	19	45	4	120	59	35	94				
		공	상업	정보처리과	주	0	0	0	0	0	2	60	10	40	50	2	60	8	37	45	4	120	18	77	95				
		공		계		6	28	88	86	174	6	180	73	76	149	6	180	62	67	129	18	388	223	229	452				
제주	고산관광정보고등학교	공	상업	인터넷 정보과	주	1	30	13	15	28	1	25	10	2	12	1	30	5	5	10	3	85	28	22	50				
		공	가사	관광과	주	1	30	11	15	26	1	25	8	15	23	1	30	8	11	19	3	85	27	41	68				
		공	가사	토탈뷰티과	주	1	30	2	28	30	1	25	3	21	24	1	30	3	19	22	3	85	8	68	76				
		공		계		3	90	26	58	84	3	75	21	38	59	3	90	16	35	51	9	255	63	131	194				
제주	서귀포산업과학고등학교	공	농업	자연생명산업과	주	3	75	78	0	78	3	75	68	4	72	3	75	53	5	58	9	225	199	9	208				
		공	공업	자동차과	주	2	60	58	0	58	2	50	49	0	49	1	30	28	0	28	5	140	135	0	135				
		공	공업	전자컴퓨터과	주	2	60	47	11	58	2	50	30	12	42	1	30	19	2	21	5	140	96	25	121				
		공	공업	인테리어디자인과	주	1	30	11	17	28	1	25	7	17	24	1	30	11	14	25	3	85	29	48	77				
		공		계		8	225	194	28	222	8	200	154	33	187	6	165	111	21	132	22	590	459	82	541				
제주	애월상업고등학교	공	상업	경영정보과	주	3	90	30	59	89	3	75	28	34	62	3	90	28	33	61	9	255	86	126	212				
		공	상업	정보처리과	주	3	90	22	64	86	3	75	18	40	58	3	90	14	55	69	9	255	54	159	213				
		공		계		6	180	52	123	175	6	150	46	74	120	6	180	42	88	130	18	510	140	285	425				
제주	제주공업고등학교	사	공업	컴퓨터공업과	주	4	136	135	0	135	4	136	132	3	135	4	120	113	0	113	12	392	380	3	383				
		사	공업	차량공업과	주	2	68	70	0	70	2	68	68	0	68	2	60	58	0	58	6	196	196	0	196				
		사	공업	환경공업과	주	2	68	68	0	68	2	68	61	8	69	2	60	49	7	56	6	196	178	15	193				
		사		계		8	272	273	0	273	8	272	261	11	272	8	240	220	7	227	24	784	754	18	772				

시도	학 교 명	설립	계열	학 과 (학과군)	주 야	1 학 년					2 학 년					3 학 년					계				
						학급	정원	현 원			학급	정원	현 원			학급	정원	현 원			학급	정원	현 원		
								남	여	계			남	여	계			남	여	계			남	여	계
제주	제주관광산업고등학교	공	가사	관광호텔과	주	1	34	12	24	36	1	34	15	11	36	1	30	18	11	29	3	98	45	56	101
		공	가사	관광조리과	주	1	34	20	15	35	1	34	23	21	34	1	30	20	11	31	3	98	63	37	100
		공	가사	관광골프관리과	주	1	34	25	10	35	1	34	24	11	35	1	30	20	10	30	3	98	69	31	100
		공	가사	관광외국어과	주	3	102	44	58	102	0	0	0	0	0	0	0	0	0	0	3	102	44	58	102
		공	가사	관광영어과	주	0	0	0	0	0	1	34	9	26	35	1	30	15	14	29	2	64	24	40	64
		공	가사	관광중국어과	주	0	0	0	0	0	1	34	13	21	34	1	30	15	17	32	2	64	28	38	66
		공	가사	관광일본어과	주	0	0	0	0	0	1	34	11	21	32	1	30	10	20	30	2	64	21	41	62
		공	농업	관광원예과	주	1	34	16	21	37	1	34	12	23	35	1	30	11	19	30	3	98	39	63	102
		공	농업	동물자원과	주	1	34	23	12	35	1	34	18	16	34	1	30	18	11	29	3	98	59	39	98
		공	공업	산업기계과	주	1	34	27	6	33	1	34	31	2	33	1	30	29	2	31	3	98	87	10	97
				계		9	306	167	146	313	9	306	156	152	308	9	270	156	115	271	27	882	479	413	892
제주	제주관광해양고등학교	공	수해	해양산업과	주	1	30	28	0	28	1	25	22	2	24	1	30	17	1	18	3	85	67	3	70
		공	가사	관광해양레포츠과	주	1	30	27	3	30	0	0	0	0	0	1	30	16	5	21	2	60	43	8	51
		공	가사	관광공예과	주	1	30	6	19	25	1	25	6	10	16	1	30	3	10	13	3	85	15	39	54
		공	가사	관광외국어과	주	1	30	8	17	25	1	25	6	8	14	1	30	12	10	22	3	85	26	35	61
		공	공업	관광정보통신과	주	1	30	22	6	28	1	25	21	3	24	1	30	22	3	25	3	85	65	12	77
		공		계			5	150	91	45	136	4	100	55	23	78	5	150	70	29	99	14	400	216	97
제주	제주산업고등학교	사	상업	관광정보과	주	3	102	51	51	102	3	102	39	63	102	0	0	0	0	6	204	90	114	204	
		사	상업	사무자동화과	주	0	0	0	0	0	0	0	0	0	2	60	22	39	61	2	60	22	39	61	
		사	상업	사이버정보통신과	주	4	136	76	60	136	4	136	75	61	136	4	120	58	58	116	12	392	209	179	388
		사	상업	정보처리과	주	3	102	69	32	101	3	102	62	39	101	4	120	83	35	118	10	324	214	106	320
		사	상업	정보처리과	야	2	60	10	25	35	2	68	28	21	49	2	60	1	35	36	6	188	39	81	120
				계		12	400	206	168	374	12	408	204	184	388	12	360	164	167	331	36	1,168	574	519	1,093
제주	제주여자상업고등학교	공	상업	경영정보과	주	4	136	0	135	135	4	136	0	137	137	4	124	0	120	120	12	396	0	392	392
		공	상업	정보처리과	주	4	136	0	137	137	4	136	0	135	135	4	124	0	121	121	12	396	0	393	393
		공		계			8	272	0	272	272	8	272	0	272	272	8	248	0	241	241	24	792	0	785
제주	중문상업고등학교	공	상업	경영정보과	주	3	90	21	34	55	3	75	37	39	76	3	90	20	46	66	9	255	78	119	197
		공	상업	정보처리과	주	3	90	18	56	74	3	75	28	48	76	3	90	41	47	88	9	255	87	151	238
		공		계			6	180	39	90	129	6	150	65	87	152	6	180	61	93	154	18	510	165	270
제주	표선상업고등학교	공	상업	정보처리과	주	2	60	15	14	29	1	25	15	9	24	2	60	13	19	32	5	145	43	42	85
		공	상업	관광경영과	주	2	60	14	24	38	2	50	3	27	30	1	30	17	13	30	5	140	34	64	98
		공	가사	관광과	주	1	30	8	21	29	1	25	9	15	24	1	30	10	19	29	3	85	27	55	82
		공		계			5	150	37	59	96	4	100	27	51	78	4	120	40	51	91	13	370	104	161
제주	한림공업고등학교	공	공업	기계과	주	2	60	58	3	61	2	60	55	0	55	2	60	36	6	42	6	180	149	9	158
		공	공업	토목과	주	2	60	56	5	61	2	60	54	1	55	2	60	55	0	55	6	180	165	6	171
		공	공업	건축과	주	2	60	51	9	60	2	60	42	12	54	2	60	44	10	54	6	180	137	31	168
		공	공업	전기과	주	2	60	60	0	60	2	60	51	1	52	2	60	50	3	53	6	180	161	4	165
		공	공업	전자과	주	2	60	51	7	58	2	60	41	13	54	2	60	47	6	53	6	180	139	26	165
				계		10	300	276	24	300	10	300	243	27	270	10	300	232	25	257	30	900	751	76	827
제주	함덕정보산업고등학교	공	상업	경영정보과	주	3	90	30	64	94	3	75	20	44	64	3	90	22	54	76	9	255	72	162	234
		공	상업	정보처리과	주	3	90	23	70	93	3	75	31	50	81	3	90	34	52	86	9	255	88	172	260
		공		계			6	180	53	134	187	6	150	51	94	145	6	180	56	106	162	18	510	160	334

2.

	()	1				2				3												
가		0	0	0	0	0	0	0	0	0	0	2	60	13	47	60	2	60	13	47	60	
가		0	0	0	0	0	0	0	0	0	0	2	60	45	13	58	2	60	45	13	58	
	CAD	0	0	0	0	0	0	0	0	0	0	1	30	26	0	26	1	30	26	0	26	
	CAM	0	0	0	0	0	0	0	0	0	0	1	30	23	0	23	1	30	23	0	23	
		0	0	0	0	0	0	0	0	0	0	1	30	11	18	29	1	30	11	18	29	
		0	0	0	0	0	0	0	0	0	0	1	30	20	7	27	1	30	20	7	27	
		0	0	0	0	0	0	0	0	0	0	1	30	21	6	27	1	30	21	6	27	
		0	0	0	0	0	0	0	0	0	0	1	30	18	7	25	1	30	18	7	25	
		0	0	0	0	0	0	0	0	0	0	1	30	24	0	24	1	30	24	0	24	
		0	0	0	0	0	0	0	0	0	0	3	90	78	0	78	3	90	78	0	78	
		0	0	0	0	0	0	0	0	0	0	1	30	23	3	26	1	30	23	3	26	
		0	0	0	0	0	0	0	0	0	0	1	30	24	4	28	1	30	24	4	28	
		0	0	0	0	0	0	0	0	0	0	2	60	50	0	50	2	60	50	0	50	
		0	0	0	0	0	0	0	0	0	0	18	540	376	105	481	18	540	376	105	481	
가		0	0	0	0	0	0	0	0	0	0	2	60	32	28	60	2	60	32	28	60	
가		0	0	0	0	0	0	0	0	0	0	2	60	21	35	56	2	60	21	35	56	
가		0	0	0	0	0	0	0	0	0	0	2	60	45	15	60	2	60	45	15	60	
		0	0	0	0	0	0	0	0	0	0	1	30	22	8	30	1	30	22	8	30	
		0	0	0	0	0	0	0	0	0	0	1	30	27	2	29	1	30	27	2	29	
		0	0	0	0	0	0	0	0	0	0	1	30	19	10	29	1	30	19	10	29	
		0	0	0	0	0	0	0	0	0	0	2	60	49	11	60	2	60	49	11	60	
		0	0	0	0	0	0	0	0	0	0	1	30	18	12	30	1	30	18	12	30	
		0	0	0	0	0	0	0	0	0	0	5	150	36	114	150	5	150	36	114	150	
		0	0	0	0	0	0	0	0	0	0	2	60	51	8	59	2	60	51	8	59	
	PD	0	0	0	0	0	0	0	0	0	0	1	30	18	10	28	1	30	18	10	28	
		0	0	0	0	0	0	0	0	0	0	1	30	26	3	29	1	30	26	3	29	
		0	0	0	0	0	0	0	0	0	0	1	30	10	17	27	1	30	10	17	27	
		0	0	0	0	0	0	0	0	0	0	5	150	96	54	150	5	150	96	54	150	
		0	0	0	0	0	0	0	0	0	0	27	810	470	327	797	27	810	470	327	797	
가		0	0	0	0	0	0	0	0	0	0	1	30	20	7	27	1	30	20	7	27	
		0	0	0	0	0	0	0	0	0	0	1	30	23	1	24	1	30	23	1	24	
		0	0	0	0	0	0	0	0	0	0	1	30	19	6	25	1	30	19	6	25	
		0	0	0	0	0	0	0	0	0	0	2	60	46	6	52	2	60	46	6	52	
		0	0	0	0	0	0	0	0	0	0	2	60	33	15	48	2	60	33	15	48	
		0	0	0	0	0	0	0	0	0	0	1	30	22	1	23	1	30	22	1	23	
		0	0	0	0	0	0	0	0	0	0	2	60	45	5	50	2	60	45	5	50	
	CAD/CAM	0	0	0	0	0	0	0	0	0	0	1	30	27	1	28	1	30	27	1	28	
		0	0	0	0	0	0	0	0	0	0	2	60	26	32	58	2	60	26	32	58	
		0	0	0	0	0	0	0	0	0	0	1	30	18	11	29	1	30	18	11	29	
		0	0	0	0	0	0	0	0	0	0	14	420	279	85	364	14	420	279	85	364	
												0	1	30	30	0	30	1	30	30	0	30
												0	1	35	34	1	35	1	35	34	1	35
												0	1	28	22	6	28	1	28	22	6	28
												0	1	28	21	7	28	1	28	21	7	28
												0	1	28	21	7	28	1	28	21	7	28
												0	1	28	12	13	25	1	28	12	13	25
												0	1	28	18	8	26	1	28	18	8	26
												0	1	30	16	14	30	1	30	16	14	30
												0	1	30	13	16	29	1	30	13	16	29
												0	1	35	8	27	35	1	35	8	27	35
												0	10	300	195	99	294	10	300	195	99	294

	()	1				2				3											
		0	0	0	0	0	0	0	0	0	0	1	35	21	1	22	1	35	21	1	22
		0	0	0	0	0	0	0	0	0	0	1	35	34	1	35	1	35	34	1	35
		0	0	0	0	0	0	0	0	0	0	3	105	74	29	103	3	105	74	29	103
		0	0	0	0	0	0	0	0	0	0	2	70	37	27	64	2	70	37	27	64
	가	0	0	0	0	0	0	0	0	0	0	1	35	10	25	35	1	35	10	25	35
	가	0	0	0	0	0	0	0	0	0	0	1	35	23	12	35	1	35	23	12	35
		0	0	0	0	0	0	0	0	0	0	9	315	199	95	294	9	315	199	95	294
		0	0	0	0	0	0	0	0	0	0	2	40	20	6	26	2	40	20	6	26
		0	0	0	0	0	0	0	0	0	0	1	20	13	0	13	1	20	13	0	13
		0	0	0	0	0	0	0	0	0	0	2	40	16	5	21	2	40	16	5	21
		0	0	0	0	0	0	0	0	0	0	2	40	42	0	42	2	40	42	0	42
		0	0	0	0	0	0	0	0	0	0	2	40	19	13	32	2	40	19	13	32
		0	0	0	0	0	0	0	0	0	0	1	20	5	6	11	1	20	5	6	11
		0	0	0	0	0	0	0	0	0	0	10	200	115	30	145	10	200	115	30	145
	가	1	40	1	10	11	0	0	0	0	0	0	0	0	0	0	1	40	1	10	11
	가	1	40	0	7	7	0	0	0	0	0	0	0	0	0	0	1	40	0	7	7
	가	1	40	0	2	2	0	0	0	0	0	0	0	0	0	0	1	40	0	2	2
		3	120	1	19	20	0	0	0	0	0	0	0	0	0	3	120	1	19	20	
		0	0	0	0	0	0	0	0	0	0	2	60	32	0	32	2	60	32	0	32
		0	0	0	0	0	0	0	0	0	0	2	60	25	5	30	2	60	25	5	30
		0	0	0	0	0	0	0	0	0	0	2	60	15	18	33	2	60	15	18	33
		0	0	0	0	0	0	0	0	0	0	1	30	10	0	10	1	30	10	0	10
		0	0	0	0	0	0	0	0	0	0	7	210	82	23	105	7	210	82	23	105
	가	2	80	18	61	79	0	0	0	0	0	0	0	0	0	2	80	18	61	79	
	가	2	80	34	28	62	0	0	0	0	0	0	0	0	0	2	80	34	28	62	
		4	160	52	89	141	0	0	0	0	0	0	0	0	0	4	160	52	89	141	
		2	90	17	9	26	1	50	27	23	50	1	50	30	20	50	4	190	74	52	126
		1	45	4	7	11	1	50	5	5	10	1	50	28	15	43	3	145	37	27	64
		3	135	21	16	37	2	100	32	28	60	2	100	58	35	93	7	335	111	79	190
		2	54	36	18	54	0	0	0	0	0			0	0	0	2	54	36	18	54
		0	0	0	0	0	1	16	16	0	16	1	12	12	0	12	2	28	28	0	28
		0	0	0	0	0	1	30	10	20	30	1	13	1	12	13	2	43	11	32	43
		2	54	36	18	54	2	46	26	20	46	2	25	13	12	25	6	125	75	50	125
		4	184	111	44	155	4	184	130	54	184	0	0	0	0	8	368	241	98	339	
		4	184	111	44	155	4	184	130	54	184	0	0	0	0	8	368	241	98	339	
		2	90	59	33	92	2	90	50	42	92	2	90	51	41	92	6	270	160	116	276
		2	90	22	36	58	2	90	64	30	94	0	0	0	0	4	180	86	66	152	
		4	180	81	69	150	4	180	114	72	186	2	90	51	41	92	10	450	246	182	428
		2	98	69	15	84	2	98	82	13	95	2	98	80	18	98	6	294	231	46	277
		3	147	16	102	118	3	147	23	72	95	0	0	0	0	6	294	39	174	213	
		2	98	93	0	93	2	98	95	0	95	2	98	94	0	94	6	294	282	0	282
	가	2	98	29	65	94	2	98	26	65	91	2	98	24	71	95	6	294	79	201	280
	가	0	0	0	0	0	1	49	20	7	27	0	0	0	0	1	49	20	7	27	
		9	441	207	182	389	10	490	246	157	403	6	294	198	89	287	25	1,225	651	428	1,079
가		1	28	7	4	11	1	28	6	5	11	1	28	8	2	10	3	84	21	11	32
		1	28	8	6	14	1	28	10	5	15	1	28	7	5	12	3	84	25	16	41
		2	56	15	10	25	2	56	16	10	26	2	56	15	7	22	6	168	46	27	73

3.

인문계고 실과 현황

시도	학교명	설립	계열	학과(학과군)	주야	1학년					2학년					3학년					계				
						학급	정원	현원			학급	정원	현원			학급	정원	현원			학급	정원	현원		
								남	여	계			남	여	계			남	여	계			남	여	계
서울	리라컴퓨터고등학교	사	공업	인터넷과	주	2	64	51	9	60	2	66	40	16	56	2	66	42	12	54	6	196	133	37	170
		사	공업	컴퓨터과	주	2	64	53	6	59	2	66	57	4	61	2	66	51	5	56	6	196	161	15	176
		사	인문	사회체육과	주	1	32	17	14	31	1	33	20	13	33	1	33	12	20	32	3	98	49	47	96
		사	인문	컴퓨터실용음악과	주	1	32	17	16	33	1	33	18	14	32	1	33	16	12	28	3	98	51	42	93
				계			6	192	138	45	183	6	198	135	47	182	6	198	121	49	170	18	588	394	141
서울	염광역자정보교육고등학교	사	공업	그래픽디자인과	주	2	64	0	64	64	2	66	0	67	67	2	66	0	64	64	6	196	0	195	195
		사	공업	정보통신과	주	3	96	0	98	98	3	99	0	97	97	4	132	0	129	129	10	327	0	324	324
		사	상업	정보처리과	주	2	64	0	64	64	2	66	0	65	65	3	99	0	95	95	7	229	0	224	224
		사	인문	관악예술과	주	1	32	0	30	30	1	33	0	32	32	1	33	0	32	32	3	98	0	94	94
				계			8	256	0	256	256	8	264	0	261	261	10	330	0	320	320	26	850	0	837
서울	장훈고등학교	사	상업	정보처리과	주	4	128	0	125	125	4	132	0	112	112	3	132	0	69	69	11	392	0	306	306
		사	인문	보통과	주	8	280	270	0	270	8	280	255	0	255	8	280	253	0	253	24	840	778	0	778
				계			12	408	270	125	395	12	412	255	112	367	11	412	253	69	322	35	1,232	778	306
부산	개성고등학교	공	인문	보통과	주	8	264	111	150	261	8	280	116	168	284	0	0	0	0	0	16	544	227	318	545
		공	상업	정보처리과	주	0	0	0	0	0	0	0	0	0	0	4	128	64	62	126	4	128	64	62	126
		공	상업	경영정보과	주	0	0	0	0	0	0	0	0	0	0	2	64	66	0	66	2	64	66	0	66
				계			8	264	111	150	261	8	280	116	168	284	6	192	130	62	192	22	736	357	380
부산	경일정보고등학교	사	상업	정보처리과	주	3	96	57	40	97	3	99	31	66	97	4	128	0	79	79	10	323	88	185	273
		사	인문	보통과	주	3	96	50	42	92	3	99	38	44	82	2	64	0	51	51	8	259	88	137	225
				계			6	192	107	82	189	6	198	69	110	179	6	192	0	130	130	18	582	176	322
부산	부경고등학교	공	인문	보통과	주	8	272	143	130	273	8	272	128	138	266	0	0	0	0	0	16	544	271	268	539
		공	상업	인터넷비즈니스과	주	0	0	0	0	0	0	0	0	0	0	3	89	89	0	89	3	89	89	0	89
		공	상업	정보처리과	주	0	0	0	0	0	0	0	0	0	0	3	90	90	0	90	3	90	90	0	90
				계			8	272	143	130	273	8	272	128	138	266	6	179	179	0	179	22	723	450	268
인천	백령종합고등학교	공	인문	보통과	주	1	34	10	13	23	1	34	16	14	30	1	34	18	8	26	3	102	0	35	79
		공	상업	인터넷미디어과	주	1	34	4	6	10	1	34	9	7	16	1	34	5	6	11	3	102	18	19	37
				계			2	68	14	19	33	2	68	25	21	46	2	68	23	14	37	6	204	18	54
인천	제일고등학교	사	인문	보통과	주	10	273	275	0	275	5	146	146	0	146	5	139	140	0	140	20	558	561	0	561
		사	상업	정보처리과	주	0	0	0	0	0	5	170	161	0	161	5	170	166	0	166	10	340	327	0	327
				계			10	273	275	0	275	10	316	307	0	307	10	309	306	0	306	30	898	888	0
광주	서진여자고등학교	사	인문	보통과	주	10	350	0	300	300	10	350	0	290	290	10	350	0	267	267	30	1,050	0	857	857
		사	가사	간호과	주	7	245	0	219	219	7	245	0	238	238	7	245	0	219	219	21	735	0	676	676
		사	상업	정보처리과	주	3	105	0	105	105	3	105	0	78	78	3	105	0	93	93	9	315	0	276	276
		사	상업	디자인과	주	1	35	0	35	35	1	35	0	36	36	1	35	0	32	32	3	105	0	103	103
				계			21	735	0	659	659	21	735	0	642	642	21	735	0	611	611	63	2,205	0	1,912
대전	대전이문고등학교	사	상업	인터넷과학과	주	0	0	0	0	0	5	165	0	143	143	5	165	0	134	134	10	330	0	277	277
		사	인문	보통과	주	12	360	203	171	374	7	210	161	60	221	7	210	138	50	188	26	780	502	281	783
				계			12	360	203	171	374	12	375	161	203	364	12	375	138	184	322	36	1,110	502	558

시도	학 교 명	설립	계열	학과(학과군)	주야	1학년				2학년				3학년				계							
						학급	정원	현원		학급	정원	현원		학급	정원	현원		학급	정원	현원					
								남	여			남	여			남	여			남	여				
울산	울산경영정보고등학교	사	상업	경영정보과	주	2	60	26	18	44	2	60	28	19	47	2	60	27	23	50	6	180	81	60	141
		사	상업	정보처리과	주	2	60	41	21	62	5	150	105	34	139	5	150	96	32	128	12	360	242	87	329
		사	상업	인터넷정보과	주	2	60	30	11	41	2	60	36	11	47	2	60	38	18	56	6	180	104	40	144
		사	인문	생활체육과	주	1	30	19	9	28	1	30	19	4	23	1	30	17	2	19	3	90	55	15	70
		사		계			7	210	116	59	175	10	300	188	68	256	10	300	178	75	253	27	810	482	202
울산	울산애니원고등학교	공	인문	만화창작과	주	1	25	5	20	25	1	25	5	20	25	1	25	5	17	22	3	75	15	57	72
		공	인문	애니메이션과	주	2	50	12	38	50	2	50	7	39	46	2	50	12	38	50	6	150	31	115	146
		공	인문	컴퓨터게임개발과	주	1	25	21	4	25	1	25	19	6	25	1	25	17	7	24	3	75	57	17	74
		공		계			4	100	38	62	100	4	100	31	65	96	4	100	34	62	96	12	300	103	189
경기	가평고등학교	공	인문	보통과	주	4	140	69	72	141	4	140	59	78	137	4	140	62	77	139	12	420	190	227	417
		공	공업	통신과	주	2	70	41	17	58	2	70	35	15	50	2	70	32	22	54	6	210	108	54	162
		공	상업	경영정보과	주	2	70	29	38	67	2	70	24	44	68	2	70	28	43	71	6	210	81	125	206
		공		계			8	280	139	127	266	8	280	118	137	255	8	280	122	142	264	24	840	379	406
경기	경남종합고등학교	공	상업	상업계열	주	1	35	22	13	35	1	35	17	15	32	1	35	14	12	26	3	105	53	40	93
		공	인문	보통과	주	1	35	14	13	27	1	35	11	19	30	1	35	21	4	25	3	105	46	36	82
		공		계			2	70	36	26	62	2	70	28	34	62	2	70	35	16	51	6	210	99	76
경기	경일고등학교	사	인문	보통과	주	0	0	0	0	0	0	0	0	0	0	1	39	13	18	31	1	39	13	18	31
		사	상업	기악과	주	1	39	0	35	35	1	39	0	23	23	1	39	0	19	19	3	117	0	77	77
		사	상업	사무자동과	주	5	195	85	109	194	5	195	70	121	191	5	195	52	139	191	15	585	207	369	576
		사	상업	정보처리과	주	4	156	88	64	152	4	156	105	52	157	4	156	95	55	150	12	468	288	171	459
		사	상업	관광경영과	주	6	234	56	177	233	6	234	68	163	231	5	195	39	154	193	17	663	163	494	657
		사		계			16	624	229	385	614	16	624	243	359	602	16	624	199	385	584	48	1,872	671	1,129
경기	경화여자고등학교	사	인문	보통과	주	10	350	0	352	352	10	360	0	359	359	8	280	0	276	276	28	990	0	987	987
		사	상업	정보처리과	주	0	0	0	0	0	6	216	0	211	211	6	210	0	207	207	12	426	0	418	418
		사	상업	디지털경영정보과	주	2	70	0	70	70	0	0	0	0	0	0	0	0	0	0	2	70	0	70	70
		사	상업	비즈니스영어과	주	2	70	0	70	70	0	0	0	0	0	0	0	0	0	0	2	70	0	70	70
		사		계			14	490	0	492	492	16	576	0	570	570	14	490	0	483	483	44	1,556	0	1,545
경기	고양여자고등학교	사	상업	상업과		0	0	0	0	0	3	37	0	86	86	2	39	0	79	79	5	76	0	165	165
		사	상업	사이버정보과	주	1	37	0	24	24	0	0	0	0	0	0	0	0	0	0	1	37	0	24	24
		사	상업	웹디자인과	주	2	37	0	67	67	0	0	0	0	0	0	0	0	0	0	2	37	0	67	67
		사	인문	보통과	주	1	37	0	25	25	1	37	0	19	19	2	39	0	56	56	4	113	0	100	100
		사		계			4	111	0	116	116	4	74	0	105	105	4	78	0	135	135	12	263	0	356
경기	근지암고등학교	공	상업	정보처리과	주	2	70	29	41	70	2	70	53	17	70	2	62	30	32	62	6	202	112	90	202
		공	상업	경영정보과	주	2	69	30	39	69	2	71	39	32	71	2	63	42	21	63	6	203	111	92	203
		공	인문	보통과	주	4	134	60	74	134	2	71	29	42	71	2	55	23	32	55	8	260	112	148	260
		공		계			8	273	119	154	273	6	212	121	91	212	6	180	95	85	180	20	665	335	330
경기	광동고등학교	사	인문	보통과	주	7	273	115	158	273	7	273	130	143	273	7	273	131	139	270	21	819	376	440	816
		사	농업	정보처리과	주	3	117	62	59	121	3	117	76	40	116	3	117	48	66	114	9	351	186	165	351
		사		계			10	390	177	217	394	10	390	206	183	389	10	390	179	205	384	30	1,170	562	605

시도	학 교 명	설립	계열	학과(학과군)	주야	1학년					2학년					3학년					계					
						학급	정원	현원			학급	정원	현원			학급	정원	현원			학급	정원	현원			
								남	여	계			남	여	계			남	여	계			남	여	계	
경기	광주중앙고등학교	공	인문	보통과	주	8	280	153	136	289	6	216	117	100	217	6	216	106	94	200	20	712	376	330	706	
		공	농업	농업유통과	주	1	35	21	15	36	1	36	30	6	36	1	35	22	13	35	3	106	73	34	107	
		공	농업	식품가공과	주	1	35	10	25	35	1	36	19	17	36	1	35	21	15	36	3	106	50	57	107	
		공	농업	화훼장식과	주	1	35	16	22	38	1	36	19	18	37	1	35	18	14	32	3	106	53	54	107	
		공	농업	산업기계과	주	1	35	34	0	34	1	36	37	0	37	1	35	35	0	35	3	106	106	0	106	
		공		계		12	420	234	198	432	10	360	222	141	363	10	356	202	136	338	32	1,136	658	475	1,133	
경기	광탄종합고등학교	사	상업	정보처리과	주	2	70	46	26	72	2	70	37	32	69	2	70	45	25	70	6	210	128	83	211	
		사	인문	보통과	주	2	70	31	41	72	2	70	32	39	71	2	70	28	43	71	6	210	91	123	214	
		사		계		4	140	77	67	144	4	140	69	71	140	4	140	73	68	141	12	420	219	206	425	
경기	금곡고등학교	공	인문	보통과	주	5	195	91	99	190	6	235	112	124	236	5	195	98	78	176	16	625	301	301	602	
		공	상업	경영정보과	주	3	117	45	69	114	3	117	43	71	114	3	117	52	63	115	9	351	140	203	343	
		공	상업	정보처리과	주	3	118	48	70	118	3	117	36	79	115	3	118	34	79	113	9	353	118	228	346	
		공	상업	사무자동화과	주	3	118	39	78	117	3	118	45	66	111	3	117	49	62	111	9	353	133	206	339	
		공		계		14	548	223	316	539	15	587	236	340	576	14	547	233	282	515	43	1,682	692	938	1,630	
경기	김포제일고등학교	공	공업	컴퓨터응용기계과	주	3	35	79	24	103	3	35	80	19	99	0	0	0	0	0	6	70	159	43	202	
		공	공업	전기제어시스템과	주	2	35	59	11	70	2	35	46	22	68	0	0	0	0	0	4	70	105	33	138	
		공	공업	생명환경화학공과	주	2	35	25	45	70	2	35	16	49	65	0	0	0	0	0	4	70	41	94	135	
		공	공업	전자계산기과	주	3	35	57	48	105	3	35	44	61	105	3	35	47	53	100	9	105	148	162	310	
		공	공업	기계과	주	0	0	0	0	0	0	0	0	0	0	0	3	35	81	21	102	3	35	81	21	102
		공	공업	전기과	주	0	0	0	0	0	0	0	0	0	0	2	35	64	4	68	2	35	64	4	68	
		공	공업	화학공과	주	0	0	0	0	0	0	0	0	0	0	2	35	8	58	66	2	35	8	58	66	
		공	인문	보통과	주	5	35	95	75	170	5	35	103	56	159	5	35	74	85	159	15	105	272	216	488	
		공		계		15	175	315	203	518	15	175	289	207	496	15	175	274	221	495	45	525	878	631	1509	
경기	남문고등학교	사	상업	관광경영	주	1	35	13	19	32	1	35	14	17	31	1	35	17	12	29	3	105	44	48	92	
		사	상업	인터넷정보	주	2	70	35	14	49	2	70	43	20	63	2	70	34	21	55	6	210	112	55	167	
		사	인문	보통과	주	1	35	10	19	29	1	35	11	12	23	1	35	18	13	31	3	105	39	44	83	
		사		계		4	140	58	52	110	4	140	68	49	117	4	140	69	46	115	12	420	195	147	342	
경기	남양고등학교	공	상업	인터넷정보과	주	1	35	21	15	36										0	1	35	21	15	36	
		공	상업	e-business과	주	1	35	16	20	36											1	35	16	20	36	
		공	상업	경영정보과	주					0	1	35	13	10	23	1	35	8	15	23	2	70	21	25	46	
		공	상업	정보처리과	주					0	1	35	23	7	30	1	35	24	6	30	2	70	47	13	60	
		공	인문	보통과	주	2	70	41	31	72	2	70	27	29	56	2	70	29	30	59	6	210	97	90	187	
		공		계		4	140	78	66	144	4	140	63	46	109	4	140	61	51	112	12	420	202	163	365	
경기	다산고등학교	사	인문	보통과	주	4	140	54	85	139	4	140	55	78	133	4	140	38	97	135	12	420	147	260	407	
		사	공업	전산과	주	2	70	11	58	69	2	70	14	56	70	2	70	7	60	67	6	210	32	174	206	
		사		계		6	210	65	143	208	6	210	69	134	203	6	210	45	157	202	18	630	179	434	613	
경기	동두천중앙고등학교	공	공업	정보전자과	주	3	105	73	34	107	3	105	77	22	99	2	70	49	13	62	8	280	199	69	268	
		공	인문	보통과	주	3	105	55	51	106	3	105	71	33	104	2	70	57	10	67	8	280	183	94	277	
		공		계		6	210	128	85	213	6	210	148	55	203	4	140	106	23	129	16	560	382	163	545	
경기	마장고등학교	공	상업	사이버정보통신	주	2	70	36	34	70	2	70	38	26	64	2	70	36	28	64	6	210	110	88	198	
		공	인문	보통과	주	1	35	19	11	30	1	35	12	17	29	1	35	17	15	32	3	105	48	43	91	
		공		계		3	105	55	45	100	3	105	50	43	93	3	105	53	43	96	9	315	158	131	289	

시도	학 교 명	설립	계열	학과(학과군)	주야	1학년					2학년					3학년					계				
						학급		현원			학급		현원			학급		현원			학급		현원		
						남	여	남	여	계	남	여	계	남	여	계	남	여	계	남	여	계			
경기	문산여자고등학교	사	상업	정보처리과	주	4	140	0	144	144	4	140	0	135	135	4	140	0	135	135	12	420	0	414	414
		사	인문	보통과	주	7	245	0	229	229	7	245	0	231	231	7	245	0	244	244	21	735	0	704	704
				계		11	385	0	373	373	11	385	0	366	366	11	385	0	379	379	33	1,155	0	1,118	1,118
경기	문산제일고등학교	공	농업	관광원예과	주	1	35	23	13	36	1	35	16	3	19	1	35	28	4	32	3	105	67	20	87
		공	농업	산업유통정보과	주	1	35	20	15	35	1	35	30	5	35	1	35	26	6	32	3	105	76	26	102
		공	인문	보통과	주	5	175	133	43	176	5	175	122	52	174	5	175	152	24	176	15	525	407	119	526
		공		계		7	245	176	71	247	7	245	168	60	228	7	245	206	34	240	21	735	550	165	715
경기	백암고등학교	공	상업	정보처리과	주	1	35	19	15	34	1	36	24	7	31	1	35	13	7	20	3	106	56	29	85
		공	인문	보통과	주	3	105	52	43	95	3	108	46	44	90	3	105	40	42	82	9	318	138	129	267
		공		계		4	140	71	58	129	4	144	70	51	121	4	140	53	49	102	12	424	194	158	352
경기	보영여자고등학교	사	상업	경영정보과	주	2	70	0	43	43	2	70	0	57	57	2	70	0	23	23	6	210	0	123	123
		사	상업	정보처리과	주	3	105	0	90	90	3	105	0	90	90	3	105	0	68	68	9	315	0	248	248
		사	인문	보통과	주	3	105	0	98	98	3	105	0	85	85	3	105	0	73	73	9	315	0	256	256
		사		계		8	280	0	231	231	8	280	0	232	232	8	280	0	164	164	24	840	0	627	627
경기	비봉고등학교	사	인문	보통과	주	7	245	149	95	244	7	245	139	91	230	7	245	162	69	231	21	735	450	255	705
		사	상업	사무자동화과	주	2	70	49	21	70	2	70	52	5	57	2	70	38	15	53	6	210	139	41	180
		사	공업	산업디자인과	주	3	105	60	45	105	3	105	50	44	94	3	105	53	23	76	9	315	163	112	275
		사		계		12	420	258	161	419	12	420	241	140	381	12	420	253	107	360	36	1,260	752	408	1,160
경기	삼곡고등학교	사	인문	보통과	주	4	140	71	55	126	4	140	59	60	119	4	140	58	53	111	12	420	188	168	356
		사	상업	전자상거래과	주	2	70	36	20	56	2	70	19	37	56	2	70	16	29	45	6	210	71	86	157
		사	상업	정보처리과	주	2	70	26	30	56	2	70	35	19	54	2	70	22	32	54	6	210	83	81	164
		사		계		8	280	133	105	238	8	280	113	116	229	8	280	96	114	210	24	840	342	335	677
경기	심석고등학교	사	상업	정보처리과	주	0	0	0	0	0	0	0	0	0	3	117	63	57	120	3	117	63	57	120	
		사	인문	보통과	주	12	468	227	246	473	12	468	236	240	476	7	273	123	150	273	31	1,209	586	636	1,222
		사		계		12	468	227	246	473	12	468	236	240	476	10	390	186	207	393	34	1,326	649	693	1,342
경기	안성종합고등학교	사	상업	정보처리과	주	5	175	46	132	178	5	175	47	133	180	5	175	50	127	177	15	525	143	392	535
		사	상업	유통경제과	주	2	70	0	71	71	2	70	0	72	72	2	70	0	70	70	6	210	0	213	213
		사	인문	보통과	주	3	105	28	77	105	3	105	44	56	100	3	105	57	48	105	9	315	129	181	310
		사		계		10	350	74	280	354	10	350	91	261	352	10	350	107	245	352	30	1,050	272	786	1,058
경기	안일여자종합고등학교	공	상업	경영정보과	주	3	105	0	107	107	3	105	0	108	108	3	105	0	101	101	9	315	0	316	316
		공	인문	보통과	주	2	70	0	73	73	2	70	0	71	71	2	70	0	70	70	6	210	0	214	214
		공		계		5	175	0	180	180	5	175	0	179	179	5	175	0	171	171	15	525	0	530	530
경기	양곡고등학교	사	상업	정보처리과	주	2	70	33	35	68	2	70	30	35	65	2	70	31	25	56	6	210	94	95	189
		사	공업	정보전자과	주	1	35	25	8	33	1	35	25	6	31	1	35	14		14	3	105	64	14	78
		사	인문	보통과	주	4	140	76	63	139	4	140	66	74	140	2	140	66	56	122	10	420	208	193	401
		사		계		7	245	134	106	240	7	245	121	115	236	5	245	111	81	192	19	735	366	302	668
경기	양동고등학교	사	상업	경영정보과	주	1	32	4	5	9	1	35	8	0	8	1	35	2	4	6	3	102	14	9	23
		사	인문	보통과	주	2	35	25	13	38	2	35	18	20	38	2	35	19	21	40	6	105	62	54	116
		사		계		3	67	29	18	47	3	70	26	20	46	3	70	21	25	46	9	207	76	63	139
경기	양서고등학교	사	상업	웹디자인과	주	1	31	8	23	31	1	33	16	17	33	1	27	10	17	27	3	91	34	57	91
		사	상업	정보처리과	주	1	30	22	8	30	1	30	23	7	30	1	28	23	5	28	3	88	68	20	88
		사	인문	보통과	주	6	215	91	124	215	6	179	94	85	179	6	194	98	96	194	18	588	283	305	588
		사		계		8	276	121	155	276	8	242	133	109	242	8	249	131	118	249	24	767	385	382	767

시도	학 교 명	설립	계열	학과(학과군)	주야	1학년					2학년					3학년					계				
						학급	정원	현원		계	학급	정원	현원		계	학급	정원	현원		계	학급	정원	현원		계
								남	여				남	여				남	여				남	여	
경기	양일고등학교	사	상업	사이버정보통신과	주	2	68	15	53	68	2	64	32	32	64	2	65	31	34	65	6	197	78	119	197
		사	인문	보통과	주	5	170	71	99	170	5	181	95	86	181	5	179	82	97	179	15	530	248	282	530
				계		7	238	86	152	238	7	245	127	118	245	7	244	113	131	244	21	727	326	401	727
경기	양평고등학교	공	농업	식품과학과	주	1	32	27	8	35	1	35	19	17	36	1	35	22	14	36	3	102	68	39	107
		공	농업	바이오식품과	주	1	32	27	7	34	1	35	24	13	37	1	35	19	16	35	3	102	70	36	106
		공	인문	보통과	주	4	140	83	57	140	4	140	69	65	134	4	140	70	65	135	12	420	222	187	409
				계		6	204	137	72	209	6	210	112	95	207	6	210	111	95	206	18	624	360	262	622
경기	여강고등학교	사	상업	정보처리과	주	1	38	29	9	38	1	37	27	10	37	1	37	28	9	37	3	112	84	28	112
		사	인문	보통과	주	2	69	49	20	69	2	70	55	15	70	2	73	48	25	73	6	212	152	60	212
				계		3	107	78	29	107	3	107	82	25	107	3	110	76	34	110	9	324	236	88	324
경기	여주여자고등학교	공	상업	정보처리과	주	2	70	0	69	69	2	70	0	69	69	2	70	0	68	68	6	210	0	206	206
		공	인문	보통과	주	4	140	0	143	143	4	140	0	140	140	4	140	0	137	137	12	420	0	420	420
				계		6	210	0	212	212	6	210	0	209	209	6	210	0	205	205	18	630	0	626	626
경기	여주제일고등학교	사	인문	보통과	주	3	105	59	46	105	2	70	47	23	70	2	70	47	18	65	7	245	153	87	240
		사	상업	경영정보과	주	0	0	0	0	0	2	70	39	30	69	2	70	37	26	63	4	140	76	56	132
		사	상업	정보처리과	주	3	105	83	22	105	2	70	44	24	68	2	70	36	27	63	7	245	163	73	236
				계		6	210	142	68	210	6	210	130	77	207	6	210	120	71	191	18	630	392	216	608
경기	연천고등학교	공	인문	보통과	주	2	58	29	29	58	2	49	23	26	49	2	66	26	40	66	6	173	78	95	173
		공	상업	인터넷정보과	주	1	32	4	28	32	2	52	17	35	52	2	65	33	32	65	5	149	54	95	149
		공	농업	산업기계과	주	1	24	24	0	24	1	12	12	0	12	1	13	13	0	13	3	49	49	0	49
				계		4	114	57	57	114	5	113	52	61	113	5	144	72	72	144	14	371	181	190	371
경기	영북종합고등학교	공	인문	보통과	주	1	35	15	6	21	1	35	8	13	21	1	35	6	14	20	3	105	29	33	62
		공	상업	인터넷정보처리과	주	3	105	46	28	74	3	105	47	37	84	3	105	42	29	71	9	315	135	94	229
				계		4	140	61	34	95	4	140	55	50	105	4	140	48	43	91	12	420	164	127	291
경기	용문고등학교	사	상업	경영정보과	주	2	64	34	30	64	2	70	28	35	63	1	35	19	14	33	5	169	81	79	160
		사	인문	보통과	주	4	140	71	62	133	4	140	72	55	127	3	105	56	48	104	11	385	199	165	364
				계		6	204	105	92	197	6	210	100	90	190	4	140	75	62	137	16	554	280	244	524
경기	율면고등학교	공	상업	정보처리과	주	1	35	15	4	19	1	35	15	7	22	1	35	17	9	26	3	105	47	20	67
		공	인문	보통과	주	1	35	4	6	10	1	35	9	7	16	1	35	17	15	32	3	105	30	28	58
				계		2	70	19	10	29	2	70	24	14	38	2	70	34	24	58	6	210	77	48	125
경기	은혜고등학교	사	상업	컨텐츠미디어과	주	3	105	22	83	105	3	105	17	87	104	4	140	0	141	141	10	350	39	311	350
		사	상업	네트워크보안과	주	3	105	24	81	105	3	105	18	86	104	3	105	0	105	105	9	315	42	272	314
		사	인문	보통과	주	4	148	36	111	147	4	140	30	96	126	3	105	0	93	93	11	393	66	300	366
				계		10	358	82	275	357	10	350	65	269	334	10	350	0	339	339	30	1,058	147	883	1,030
경기	이천제일고등학교	공	농업	농업토목과	주	1	35	36	0	36	1	35	36	0	36	1	35	35	0	35	3	105	107	0	107
		공	농업	조경원예과	주	1	35	7	31	38	1	35	7	30	37	1	35	9	27	36	3	105	23	88	111
		공	농업	식품가공과	주	1	35	11	28	39	1	35	23	16	39	1	35	19	16	35	3	105	53	60	113
		공	공업	전산응용기계과	주	4	140	140	0	140	4	140	138	0	138	4	140	139	0	139	12	420	417	0	417
		공	공업	디지털전자과	주	3	105	89	17	106	3	105	94	9	103	3	105	88	15	103	9	315	271	41	312
		공	공업	요업디자인과	주	1	35	5	34	39	1	35	8	27	35	1	35	2	32	34	3	105	15	93	108
		공	인문	보통과	주	2	70	45	26	71	2	70	50	19	69	0	0	0	0	0	4	140	95	45	140
				계		13	455	333	136	469	13	455	356	101	457	11	385	292	90	382	37	1,295	981	327	1,308

시도	학 교 명	설립	계열	학과(학과군)	주야	1학년					2학년					3학년					계					
						학급	정원	현원			학급	정원	현원			학급	정원	현원			학급	정원	현원			
								남	여	계			남	여	계			남	여	계			남	여	계	
경기	일동고등학교	공	상업	전문계열	주	2	70	40	30	70	0	0	0	0	0	0	0	0	0	0	0	2	70	40	30	70
		공	상업	정보처리과	주	0	0	0	0	0	2	70	40	28	68	2	70	44	26	70	4	140	84	54	138	
		공	공업	전문계열	주	2	70	43	24	67	0	0	0	0	0	0	0	0	0	0	2	70	43	24	67	
		공	공업	화학공업과	주	0	0	0	0	0	2	70	43	26	69	2	70	33	23	56	4	140	76	49	125	
		공	인문	일반계열	주	2	70	22	34	56	0	0	0	0	0	0	0	0	0	0	2	70	22	34	56	
		공	인문	보통과	주	0	0	0	0	0	2	70	29	37	66	2	70	25	34	59	4	140	54	71	125	
				계		6	210	105	88	193	6	210	112	91	203	6	210	102	83	185	18	630	319	262	581	
경기	일죽종합고등학교	공	농업	농업기계과	주	1	35	26	4	30	1	35	22	7	29	1	35	19	5	24	3	105	67	16	83	
		공	인문	보통과	주	1	35	12	15	27	1	35	13	6	19	1	35	9	18	27	3	105	34	39	73	
		공		계		2	70	38	19	57	2	70	35	13	48	2	70	28	23	51	6	210	101	55	156	
경기	장호원고등학교	공	상업	경영정보과	주	1	35	10	12	22	1	35	15	9	24	1	35	6	9	15	3	105	31	30	61	
		공	상업	정보처리과	주	2	70	21	18	39	2	70	31	26	57	2	70	14	27	41	6	210	66	71	137	
		공	인문	보통과	주	5	175	96	64	160	5	175	81	91	172	5	175	83	86	169	15	525	260	241	501	
		공		계		8	280	127	94	221	8	280	127	126	253	8	280	103	122	225	24	840	357	342	699	
경기	적성종합고등학교	공	상업	정보처리과	주	2	70	9	10	19	2	70	18	11	29	2	70	23	21	44	6	210	50	42	92	
		공	인문	보통과	주	1	35	8	11	19	1	35	15	2	17	1	35	8	7	15	3	105	31	20	51	
		공		계		3	105	17	21	38	3	105	33	13	46	3	105	31	28	59	9	315	81	62	143	
경기	전곡고등학교	공	공업	자동차과	주	3	105	76	27	103	3	105	91	10	101	3	105	90	15	105	9	315	257	52	309	
		공	인문	보통과	주	6	210	104	108	212	6	210	90	122	212	6	210	90	120	210	18	630	284	350	634	
		공		계		9	315	180	135	315	9	315	181	132	313	9	315	180	135	315	27	945	541	402	943	
경기	점동종합고등학교	공	상업	경영정보과	주	1	35	20	15	35	1	35	21	13	34	1	35	11	15	26	3	105	52	43	95	
		공	인문	보통과	주	1	35	22	10	32	1	35	15	18	33	1	35	18	14	32	3	105	55	42	97	
		공		계		2	70	42	25	67	2	70	36	31	67	2	70	29	29	58	6	210	107	85	192	
경기	조중고등학교	공	상업	정보처리과	주	2	70	35	24	59	2	70	29	24	53	2	70	32	16	48	6	210	96	64	160	
		공	인문	보통과	주	2	70	31	40	71	2	70	28	39	67	2	70	32	40	72	6	210	91	119	210	
		공		계		4	140	66	64	130	4	140	57	63	120	4	140	64	56	120	12	420	187	183	370	
경기	죽산종합고등학교	공	상업	정보처리과	주	2	70	34	36	70	2	70	29	36	65	2	70	24	39	63	6	210	87	111	198	
		공	인문	보통과	주	2	70	22	46	68	2	70	26	25	51	2	70	37	26	63	6	210	85	97	182	
		공		계		4	140	56	82	138	4	140	55	61	116	4	140	61	65	126	12	420	172	208	380	
경기	진위고등학교	사	상업	상업과	주	0	0	0	0	0	0	0	0	0	2	70	24	14	38	2	70	24	14	38		
		사	상업	사무자동화과	주	2	70	23	47	70	2	70	34	35	69	2	70	29	26	55	6	210	86	108	194	
		사	상업	정보처리과	주	2	70	31	38	69	2	70	45	25	70	2	70	34	25	59	6	210	110	88	198	
		사	인문	보통과	주	4	148	73	75	148	4	140	56	77	133	2	70	35	34	69	10	358	164	186	350	
				계		8	288	127	160	287	8	280	135	137	272	8	280	122	99	221	24	848	384	396	780	
경기	창명여자고등학교	사	상업	관광경영과	주	1	35	0	34	34	1	35	0	36	36	1	35	0	32	32	3	105	0	102	102	
		사	상업	정보처리학과	주	0	0	0	0	0	2	70	0	44	44	1	35	0	18	18	3	105	0	62	62	
		사	상업	관광레저과	주	1	35	0	31	31	0	0	0	0	0	0	0	0	0	0	1	35	0	31	31	
		사	상업	인터넷정보과	주	1	35	0	20	20	0	0	0	0	0	0	0	0	0	0	1	35	0	20	20	
		사	인문	인문사회과	주	1	35	0	19	19	1	35	0	32	32	1	35	0	30	30	3	105	0	81	81	
		사		계		4	140	0	104	104	4	140	0	112	112	3	105	0	80	80	11	385	0	296	296	

시도	학 교 명	설립	계열	학과(학과군)	주야	1학년					2학년					3학년					계				
						학급		현원			학급		현원			학급		현원			학급		현원		
						정원	남	여	계	정원	남	여	계	정원	남	여	계	정원	남	여	계	정원	남	여	계
경기	태광고등학교	사	인문	보통과	주	5	185	89	95	184	5	175	110	71	181	5	175	79	96	175	15	535	278	262	540
		사	상업	사이버경영정보과	주	3	105	47	55	102	3	105	52	54	106	3	105	53	50	103	9	315	152	159	311
		사	상업	인터넷정보통신과	주	2	70	40	30	70	2	70	38	29	67	2	70	34	35	69	6	210	112	94	206
		사		계		10	360	176	180	356	10	350	200	154	354	10	350	166	181	347	30	1,060	542	515	1,057
경기	파주고등학교	사	인문	보통과	주	3	105	97	1	98	3	105	79	1	80	3	105	104	0	104	9	315	280	2	282
		사	공업	자동차과	주	2	70	70	0	70	2	70	64	0	64	2	70	68	0	68	6	210	202	0	202
		사		계		5	175	167	1	168	5	175	143	1	144	5	175	172	0	172	15	525	482	2	484
경기	파주여자고등학교	사	상업	경영정보과	주	2	65	0	65	65	2	60	0	60	60	2	67	0	67	67	6	192	0	192	192
		사	상업	정보처리과	주	2	65	0	65	65	2	61	0	61	61	2	67	0	67	67	6	193	0	193	193
		사	인문	보통과	주	4	141	0	141	141	4	137	0	137	137	4	138	0	138	138	12	416	0	416	416
		사		계		8	271	0	271	271	8	258	0	258	258	8	272	0	272	272	24	801	0	801	801
경기	평택여자고등학교	공	상업	정보처리과	주	2	70		75	75	2	70		68	68	2	70		67	67	6	210	0	210	210
		공	상업	유통정보과	주	2	70		72	72	2	70		71	71	2	70		69	69	6	210	0	212	212
		공	인문	보통과	주	6	210		225	225	6	210		205	205	6	210		208	208	18	630	0	638	638
		공		계		10	350		372	372	10	350		344	344	10	350		344	344	30	1,050	0	1,060	1,060
경기	포천일고등학교	공	농업	축산과	주	3	109	62	47	109	3	107	54	53	107	3	102	54	48	102	9	318	170	148	318
		공	상업	인터넷정보과	주	4	146	82	64	146	4	141	58	83	141	4	139	55	84	139	12	426	195	231	426
		공	인문	보통과	주	5	173	94	79	173	5	171	79	92	171	5	151	95	56	151	15	495	268	227	495
		공		계		12	428	238	190	428	12	419	191	228	419	12	392	204	188	392	36	1,239	633	606	1,239
경기	화성고등학교	사	상업	디지털영상과	주	2	70	31	37	68	2	70	19	41	60	2	70	23	40	63	6	210	73	118	191
		사	상업	인터넷정보과	주	2	70	32	40	72	2	70	46	21	67	2	70	42	19	61	6	210	120	80	200
		사	인문	보통과	주	4	140	60	82	142	4	140	53	75	128	2	70	17	47	64	10	350	130	204	334
		사		계		8	280	123	159	282	8	280	118	137	255	6	210	82	106	188	22	770	323	402	725
경기	효명고등학교	사	공업	기계과	주	2	70	69	0	69	2	70	69	0	69	2	70	65	0	65	6	210	203	0	203
		사	공업	전자과	주	2	70	71	0	71	2	70	68	0	68	2	70	69	0	69	6	210	208	0	208
		사	인문	보통과	주	4	148	101	48	149	4	140	94	45	139	4	140	100	39	139	12	428	295	132	427
		사		계		8	288	241	48	289	8	280	231	45	276	8	280	234	39	273	24	848	706	132	838
강원	강릉문성고등학교	사	상업	인터넷정보과	주	2	43	0	43	43	2	43	0	43	43	2	50	0	50	50	6	136	0	136	136
		사	상업	정보처리과	주	3	97	0	97	97	3	90	0	90	90	3	79	0	79	79	9	266	0	266	266
		사	인문	보통과	주	5	177	89	88	177	5	144	46	98	144	5	130	27	103	130	15	451	162	289	451
		사		계		10	317	89	228	317	10	277	46	231	277	10	259	27	232	259	30	853	162	691	853
강원	강릉제일고등학교	공	상업	사이버정보통신과	주	2	70	35	34	69	2	70	34	30	64	4	140	60	66	126	8	280	129	130	259
		공	인문	보통과	주	7	245	245	0	245	7	245	213	0	213	5	175	151	0	151	19	665	609	0	609
		공		계		9	315	280	34	314	9	315	247	30	277	9	315	211	66	277	27	945	738	130	868
강원	거진종합고등학교	공	공업	전기설비과	주	1	22	22	0	22	1	15	15	0	15	1	15	15	0	15	3	52	52	0	52
		공	공업	정보통신과	주	1	14	7	7	14	1	17	13	4	17	1	16	16	0	16	3	47	36	11	47
		공	상업	사무자동화과	주	1	15	1	14	15	1	16	0	16	16	1	15	3	12	15	3	46	4	42	46
		공	인문	보통과	주	1	8	5	3	8	1	11	2	9	11	1	10	5	5	10	3	29	12	17	29
		공		계		4	59	35	24	59	4	59	30	29	59	4	56	39	17	56	12	174	104	70	174
강원	경포고등학교	공	공업	전산건축디자인과	주	2	60	18	42	60	2	60	22	37	59	2	60	20	39	59	6	180	60	118	178
		공	인문	보통과	주	8	280	72	209	281	8	280	57	205	262	8	280	68	193	261	24	840	197	607	804
		공		계		10	340	90	251	341	10	340	79	242	321	10	340	88	232	320	30	1,020	257	725	982

시도	학 교 명	설립	계열	학과(학과군)	주야	1학년					2학년					3학년					계										
						학급		정원		현원	학급		정원		현원	학급		정원		현원	학급		정원		현원						
						남	여	남	여	남	여	남	여	남	여	남	여	남	여	남	여	남	여	남	여	남	여	남	여	남	여
강원	고한여자종합고등학교	공	상업	상업계열	주	1	30	0	5	5	1	30	0	8	8	1	30	0	5	5	3	90	0	18	18						
		공	인문	보통과	주	1	30	0	5	5	1	30	0	17	17	1	35	0	16	16	3	95	0	38	38						
				계		2	60	0	10	10	2	60	0	25	25	2	65	0	21	21	6	185	0	56	56						
강원	고한종합고등학교	공	상업	사무자동화과	주	1	30	6	0	6	1	30	10	0	10	1	30	4	0	4	3	90	20	0	20						
		공	인문	보통과	주	1	30	8	0	8	1	30	13	0	13	1	30	12	0	12	3	90	33	0	33						
				계		2	60	14	0	14	2	60	23	0	23	2	60	16	0	16	6	180	53	0	53						
강원	대학교등학교	공	공업	자동차과	주	1	30	15	2	17	2	60	39	5	44	2	70	35	7	42	5	160	89	14	103						
		공	인문	보통과	주	2	60	12	27	39	2	60	12	25	37	2	60	6	30	36	6	180	30	82	112						
				계		3	90	27	29	56	4	120	51	30	81	4	130	41	37	78	11	340	119	96	215						
강원	도계고등학교	공	공업	인터넷통신과	주	1	30	5	3	8	1	30	4	6	10	1	30	3	14	17	3	90	12	23	35						
		공	공업	컴퓨터전자과	주	1	30	2	7	9	1	30	4	6	10	1	30	10	5	15	3	90	16	18	34						
		공	인문	보통과	주	3	90	48	37	85	4	120	46	53	99	3	90	34	54	88	10	300	128	144	272						
				계		5	150	55	47	102	6	180	54	65	119	5	150	47	73	120	16	480	156	185	341						
강원	동해광희고등학교	사	상업	멀티미디어과	주	1	35	12	4	16	1	35	24	8	32	1	35	16	11	27	3	105	52	23	75						
		사	상업	정보처리과	주	1	35	10	8	18	1	35	30	5	35	1	35	30	4	34	3	105	70	17	87						
		사	인문	보통과	주	8	280	162	98	260	8	280	156	115	271	8	280	140	128	268	24	840	458	341	799						
				계		10	350	184	110	294	10	350	210	128	338	10	350	186	143	329	30	1,050	580	381	961						
강원	봉의고등학교	공	공업	정보통신과	주	1	35	5	29	34	1	35	10	21	31	1	35	24	10	34	3	105	39	60	99						
		공	인문	보통과	주	7	245	125	121	246	7	245	84	155	239	7	245	40	174	214	21	735	249	450	699						
				계		8	280	130	150	280	8	280	94	176	270	8	280	64	184	248	24	840	288	510	798						
강원	북원여자고등학교	공	공업	산업디자인과	주	2	60	0	60	60	2	60	0	58	58	2	70	0	64	64	6	190	0	182	182						
		공	공업	영상디자인과	주	1	30	0	32	32	1	30	0	29	29	1	35	0	32	32	3	95	0	93	93						
		공	인문	보통과	주	7	245	0	245	245	7	245	0	238	238	9	315	0	315	315	23	805	0	798	798						
				계		10	335	0	337	337	10	335	0	325	325	12	420	0	411	411	32	1,090	0	1,073	1,073						
강원	북평고등학교	공	공업	정보통신과	주	1	33	33	0	33	1	31	31	0	31	1	28	28	0	28	3	92	92	0	92						
		공	인문	보통과	주	7	244	244	0	244	7	242	242	0	242	7	239	239	0	239	21	725	725	0	725						
				계		8	277	277	0	277	8	273	273	0	273	8	267	267	0	267	24	817	817	0	817						
강원	사북고등학교	공	공업	정보기술과	주	1	30	9	9	18	1	30	14	10	24	1	30	15	6	21	3	90	38	25	63						
		공	인문	보통과	주	3	90	20	27	47	3	90	39	22	61	3	105	27	37	64	8	285	86	86	172						
				계		4	120	29	36	65	4	120	53	32	85	4	135	42	43	85	11	375	124	111	235						
강원	삼척여자고등학교	공	상업	경영정보과	주	0	0	0	0	0	0	0	0	0	0	1	35	0	27	27	1	35	0	27	27						
		공	인문	보통과	주	6	210	0	208	208	7	245	0	224	224	6	210	0	204	204	19	665	0	636	636						
				계		6	210	0	208	208	7	245	0	224	224	7	245	0	231	231	20	700	0	663	663						
강원	상지대관령고등학교	사	상업	정보처리과	주	1	30	11	5	16	1	30	7	3	10	1	30	5	10	15	3	90	23	18	41						
		사	인문	보통과	주	1	30	6	14	20	1	30	7	7	14	1	30	8	14	22	3	90	21	35	56						
				계		2	60	17	19	36	2	60	14	10	24	2	60	13	24	37	6	180	44	53	97						
강원	상지여자고등학교	사	상업	멀티미디어과	주	2	70	0	70	70	2	70	0	66	66	2	70	0	66	66	6	210	0	202	202						
		사	상업	정보처리과	주	2	70	0	69	69	2	70	0	67	67	2	70	0	69	69	6	210	0	205	205						
		사	인문	보통과	주	7	245	0	243	243	7	245	0	245	245	7	245	0	225	225	21	735	0	713	713						
				계		11	385	0	382	382	11	385	0	378	378	11	385	0	360	360	33	1,155	0	1,120	1,120						

시도	학 교 명	설립	계열	학과(학과군)	주야	1학년					2학년					3학년					계				
						학급	정원	현원			학급	정원	현원			학급	정원	현원			학급	정원	현원		
								남	여	계			남	여	계			남	여	계			남	여	계
강원	석정여자종합고등학교	사	상업	관광경영과	주	1	30	0	15	15	1	30	0	14	14	1	30	0	18	18	3	90	0	47	47
		사	상업	사이버정보통신과	주	1	30	0	15	15	1	30	0	17	17	1	30	0	17	17	3	90	0	49	49
		사	상업	정보처리과	주	1	30	0	25	25	2	60	0	47	47	2	60	0	36	36	5	150	0	108	108
		사	인문	보통과	주	3	90	0	86	86	3	90	0	82	82	3	105	0	82	82	9	285	0	250	250
		사		계			6	180	0	141	141	7	210	0	160	160	7	225	0	153	153	20	615	0	454
강원	속초상업고등학교	공	상업	경영정보과	주	3	105	61	44	105	3	105	54	54	108	3	105	56	51	107	9	315	171	149	320
		공	상업	사이버정보통신과	주	3	105	63	47	110	3	105	62	47	109	3	105	53	52	105	9	315	178	146	324
		공	상업	정보처리과	주	0	0	0	0	0	0	0	0	0	0	3	105	69	39	108	3	105	69	39	108
		공	인문	보통과	주	3	105	68	38	106	3	105	44	58	102	0	0	0	0	0	6	210	112	96	208
		공		계			9	315	192	129	321	9	315	160	159	319	9	315	178	142	320	27	945	530	430
강원	신철원고등학교	공	농업	산업기계과	주	1	30	9	13	22	1	30	6	4	10	1	30	7	11	18	3	90	22	28	50
		공	상업	정보처리과	주	1	30	19	11	30	1	30	22	9	31	1	30	14	16	30	3	90	55	36	91
		공	인문	보통과	주	3	105	40	60	100	3	105	40	55	95	3	105	44	53	97	9	315	124	168	292
		공		계			5	165	68	84	152	5	165	68	68	136	5	165	65	80	145	15	495	201	232
강원	양구고등학교	공	농업	산업기계과	주	1	30	24	0	24	1	30	31	0	31	1	30	24	0	24	3	90	79	0	79
		공	인문	보통과	주	2	70	69	0	69	2	70	70	0	70	2	70	65	0	65	6	210	204	0	204
		공		계			3	100	93	0	93	3	100	101	0	101	3	100	89	0	89	9	300	283	0
강원	양구여자고등학교	공	상업	사무자동화과	주	1	10	0	10	10	1	19	0	19	19	1	22	0	22	22	3	51	0	51	51
		공	인문	보통과	주	3	86	0	86	86	3	89	0	89	89	3	87	0	87	87	9	262	0	262	262
		공		계			4	96	0	96	96	4	108	0	108	108	4	109	0	109	109	12	313	0	313
강원	양양여자고등학교	공	상업	정보처리과	주	2	60	0	59	59	2	60	0	58	58	2	70	0	53	53	6	190	0	170	170
		공	인문	보통과	주	2	70	0	70	70	2	70	0	67	67	2	70	0	73	73	6	210	0	210	210
		공		계			4	130	0	129	129	4	130	0	125	125	4	140	0	126	126	12	400	0	380
강원	인제고등학교	공	상업	정보처리과	주	1	29	24	5	29	1	26	18	8	26	1	13	5	8	13	3	68	47	21	68
		공	인문	보통과	주	2	59	25	34	59	2	60	20	40	60	2	50	28	22	50	6	169	73	96	169
		공		계			3	88	49	39	88	3	86	38	48	86	3	63	33	30	63	9	237	120	117
강원	주천종합고등학교	공	농업	생명산업자영과	주	1	30	7	9	16	1	30	14	10	24	1	30	7	6	13	3	90	28	25	53
		공	인문	보통과	주	2	60	14	24	38	1	30	7	13	20	2	60	23	20	43	5	150	44	57	101
		공		계			3	90	21	33	54	2	60	21	23	44	3	90	30	26	56	8	240	72	82
강원	진부고등학교	공	상업	정보처리과	주	1	30	14	13	27	1	30	11	11	22	1	35	11	13	24	3	95	36	37	73
		공	인문	보통과	주	3	90	34	54	88	3	90	40	50	90	3	105	35	53	88	9	285	109	157	266
		공		계			4	120	48	67	115	4	120	51	61	112	4	140	46	66	112	12	380	145	194
강원	철원여자고등학교	공	상업	정보처리과	주	2	60	0	61	61	2	60	0	55	55	2	60	0	58	58	6	180	0	174	174
		공	인문	보통과	주	2	70	0	68	68	2	70	0	67	67	2	70	0	67	67	6	210	0	202	202
		공		계			4	130	0	129	129	4	130	0	122	122	4	130	0	125	125	12	390	0	376
강원	함백종합고등학교	공	상업	유통정보과	주	1	30	6	0	6	1	30	10	0	10	1	30	11	0	11	3	90	27	0	27
		공	인문	보통과	주	1	30	6	0	6	1	30	10	0	10	1	35	12	0	12	3	95	28	0	28
		공		계			2	60	12	0	12	2	60	20	0	20	2	65	23	0	23	6	185	55	0
강원	횡성여자고등학교	공	상업	경영정보과	주	1	30	0	14	14	1	30	0	27	27	1	30	0	23	23	3	90	0	64	64
		공	상업	정보처리과	주	2	60	0	37	37	2	60	0	42	42	2	60	0	43	43	6	180	0	122	122
		공	인문	보통과	주	4	120	0	104	104	4	140	0	110	110	4	140	0	107	107	12	400	0	321	321
		공		계			7	210	0	155	155	7	230	0	179	179	7	230	0	173	173	21	670	0	507

시도	학 교 명	설립	계열	학과(학과군)	주야	1학년					2학년					3학년					계				
						학급	정원	현원			학급	정원	현원			학급	정원	현원			학급	정원	현원		
								남	여	계			남	여	계			남	여	계			남	여	계
충북	광혜원고등학교	공	인문	보통과	주	1	34	17	15	32	1	34	12	12	24	1	34	11	23	34	3	102	40	50	90
		공	공업	전자과	주	2	60	28	29	57	2	60	34	17	51	2	60	27	32	59	6	180	89	78	167
		공		계		3	94	45	44	89	3	94	46	29	75	3	94	38	55	93	9	282	129	128	257
충북	매곡고등학교	사	인문	보통과	주	4	136	57	78	135	4	136	49	85	134	4	136	47	80	127	12	408	153	243	396
		사	상업	정보과	주	2	60	17	43	60	2	60	9	47	56	2	62	10	50	60	6	182	36	140	176
		사		계		6	196	74	121	195	6	196	58	132	190	6	198	57	130	187	18	590	189	383	572
충남	덕산고등학교	공	인문	보통과	주	3	75	33	33	66	3	75	35	34	69	3	75	36	28	64	9	225	104	95	199
		공	상업	인터넷상거래과	주	1	25	19	9	28	1	26	12	12	24	1	28	12	11	23	3	79	43	32	75
		공		계		4	100	52	42	94	4	101	47	46	93	4	103	48	39	87	12	304	147	127	274
충남	둔포고등학교	공	인문	보통과	주	2	64	35	21	56	2	60	24	25	49	2	58	34	17	51	6	182	93	63	156
		공	상업	정보처리과	주	1	26	11	13	24	1	26	8	10	18	1	27	3	6	9	3	79	22	29	51
		공		계		3	90	46	34	80	3	86	32	35	67	3	85	37	23	60	9	261	115	92	207
충남	병천고등학교	공	인문	보통과	주	8	296	122	172	294	3	111	40	73	113	3	105	46	53	99	14	512	208	298	506
		공	상업	애니메이션과	주	0	0	0	0	0	1	37	9	19	28	1	35	13	14	27	2	72	22	33	55
		공	가사	조리과	주	0	0	0	0	0	2	74	30	41	71	2	70	31	31	62	4	144	61	72	133
		공	가사	미용과	주	0	0	0	0	0	2	74	5	67	72	2	70	5	70	75	4	144	10	137	147
		공		계		8	296	122	172	294	8	296	84	200	284	8	280	95	168	263	24	872	301	540	841
충남	삼교고등학교	사	인문	보통과	주	5	140	78	40	118	5	145	83	55	138	5	150	65	61	126	15	435	226	156	382
		사	상업	정보처리과	주	2	50	27	2	29	2	52	26	11	37	2	54	23	7	30	6	156	76	20	96
		사		계		7	190	105	42	147	7	197	109	66	175	7	204	88	68	156	21	591	302	176	478
충남	서산고등학교	공	인문	보통과	주	5	160	82	65	147	5	160	93	66	159	5	150	79	61	140	15	470	254	192	446
		공	상업	사무자동화과	주	1	30	8	14	22	1	29	11	14	25	1	27	12	13	25	3	86	31	41	72
		공	상업	정보처리과	주	1	30	16	14	30	1	29	14	13	27	1	27	14	14	28	3	86	44	41	85
		공		계		7	220	106	93	199	7	218	118	93	211	7	204	105	88	193	21	642	329	274	603
충남	서산여자고등학교	공	인문	보통과	주	7	245	0	243	243	7	245	0	242	242	7	231	0	219	219	21	721	0	704	704
		공	상업	경영정보과	주	2	70	0	72	72	2	68	0	60	60	2	64	0	64	64	6	202	0	196	196
		공		계		9	315	0	315	315	9	313	0	302	302	9	295	0	283	283	27	923	0	900	900
충남	성환고등학교	공	인문	보통과	주	7	259	142	117	259	6	222	125	74	199	6	210	111	69	180	19	691	378	260	638
		공	가사	보건간호과	주	0	0	0	0	0	0	0	0	0	0	0	0	0	0	0	0	0	0	0	0
		공	상업	관광경영과	주	0	0	0	0	0	0	0	0	0	0	0	0	0	0	0	0	0	0	0	0
		공		계		7	259	142	117	259	6	222	125	74	199	6	210	111	69	180	19	691	378	260	638
충남	온양여자고등학교	공	인문	보통과	주	10	320	0	319	319	9	295	0	287	287	9	303	0	291	291	28	918	0	897	897
		공	상업	정보처리과	주	0	0	0	0	0	1	25	0	22	22	2	59	0	57	57	3	84	0	79	79
		공		계		10	320	0	319	319	10	320	0	309	309	11	362	0	348	348	31	1,002	0	976	976
충남	온양한울고등학교	사	인문	보통과	주	6	192	0	189	189	5	160	0	156	156	5	165	0	161	161	16	517	0	506	506
		사	상업	경영정보과	주	3	96	0	95	95	4	124	0	124	124	4	128	0	122	122	11	348	0	341	341
		사	상업	정보처리과	주	2	64	0	64	64	2	62	0	61	61	2	64	0	61	61	6	190	0	186	186
		사		계		11	352	0	348	348	11	346	0	341	341	11	357	0	344	344	33	1,055	0	1,033	1,033
충남	조치원여자고등학교	공	상업	정보처리과	주	3	75	0	78	78	3	78	0	84	84	3	81	0	79	79	9	234	0	241	241
		공	인문	보통과	주	5	150	0	151	151	5	145	0	142	142	5	150	0	149	149	15	445	0	442	442
		공		계		8	225	0	229	229	8	223	0	226	226	8	231	0	228	228	24	679	0	683	683

시도	학 교 명	설립	계열	학과(학과군)	주야	1학년					2학년					3학년					계				
						학급	정원	현원			학급	정원	현원			학급	정원	현원			학급	정원	현원		
								남	여	계			남	여	계			남	여	계			남	여	계
충남	태안여자고등학교	사	상업	유통경영과	주	0	0	0	0	0	3	78	0	73	73	3	81	0	77	77	6	159	0	150	150
		사	상업	정보처리과	주	6	150	0	148	148	5	130	0	126	126	5	135	0	133	133	16	415	0	407	407
		사	인문	보통과	주	4	112	0	114	114	2	58	0	56	56	2	60	0	57	57	8	230	0	227	227
		사		계		10	262	0	262	262	10	266	0	255	255	10	276	0	267	267	30	804	0	784	784
전북	고산고등학교	공	상업	정보처리과	주	2	56	28	10	38	2	60	22	23	45	2	60	16	24	40	6	176	66	57	123
		공	인문	보통과	주	3	84	21	16	37	3	90	55	26	81	3	90	48	36	84	9	264	124	78	202
		공		계		5	140	49	26	75	5	150	77	49	126	5	150	64	60	124	15	440	190	135	325
전북	고창북고등학교	사	상업	정보처리과	주	1	28	7	3	10	1	30	7	0	7	1	30	6	4	10	3	88	20	7	27
		사	상업	관광경영과	주	0	0	0	0	0	1	30	14	4	18	1	30	2	9	11	2	60	16	13	29
		사	인문	보통과	주	5	140	81	56	137	4	120	61	37	98	4	120	40	37	77	13	380	182	130	312
		사		계		6	168	88	59	147	6	180	82	41	123	6	180	48	50	98	18	528	218	150	368
전북	고창여자고등학교	사	상업	멀티미디어디자인과	주	1	28	0	11	11	1	30	0	24	24	1	30	0	22	22	3	88	0	57	57
		사	가사	조리과학과	주	1	28	0	20	20	1	30	0	23	23	1	30	0	24	24	3	88	0	67	67
		사	인문	보통과	주	6	168	0	167	167	6	180	0	182	182	6	180	0	176	176	18	528	0	525	525
		사		계		8	224	0	198	198	8	240	0	229	229	8	240	0	222	222	24	704	0	649	649
전북	군산남고등학교	공	상업	정보처리과	주	1	28	9	16	25	1	30	16	11	27	1	30	6	7	13	3	88	31	34	65
		공	인문	보통과	주	2	56	23	19	42	2	60	29	25	54	2	60	30	6	36	6	176	82	50	132
		공		계		3	84	32	35	67	3	90	45	36	81	3	90	36	13	49	9	264	113	84	197
전북	군산영광여자고등학교	사	인문	보통과	주	8	240	0	243	243	8	240	0	252	252	8	240	0	254	254	24	720	0	749	749
		사	상업	정보처리과	야	0	0	0	0	0	2	60	0	54	54	2	60	0	51	51	4	120	0	105	105
		사		계		8	240	0	243	243	10	300	0	306	306	10	300	0	305	305	28	840	0	854	854
전북	김제고등학교	공	공업	기계과	주	2	60	37	0	37	2	60	48	0	48	2	60	48	0	48	6	180	133	0	133
		공	공업	환경화공과	주	2	60	27	25	52	2	60	41	11	52	2	60	22	17	39	6	180	90	53	143
		공	인문	보통과	주	2	60	39	1	40	2	60	57	0	57	2	60	50	0	50	6	180	146	1	147
		공		계		6	180	103	26	129	6	180	146	11	157	6	180	120	17	137	18	540	369	54	423
전북	김제여자고등학교	공	상업	정보처리과	주	1	30	0	23	23	1	30	0	25	25	1	30	0	24	24	3	90	0	72	72
		공	인문	보통과	주	6	180	0	176	176	6	180	0	164	164	6	180	0	170	170	18	540	0	510	510
		공		계		7	210	0	199	199	7	210	0	189	189	7	210	0	194	194	21	630	0	582	582
전북	남원정보국악고등학교	사	상업	정보처리과	주	1	21	21	0	21	1	30	30	0	30	1	28	28	0	28	3	79	79	0	79
		사	인문	방송연예과	주	1	13	5	8	13	1	20	12	8	20	1	21	13	8	21	3	54	30	24	54
		사	인문	국악성악과	주	1	13	4	9	13	1	23	3	20	23	1	13	3	10	13	3	49	10	39	49
		사	인문	국악기악과	주	1	17	10	7	17	1	19	7	12	19	1	23	11	12	23	3	59	28	31	59
		사	인문	무용과	주	1	11	2	9	11	1	6	0	6	6	1	9	1	8	9	3	26	3	23	26
		사		계		5	75	42	33	75	5	98	52	46	98	5	94	56	38	94	15	267	150	117	267
전북	동국대학교사범대학부속금산고등학교	사	상업	사무자동화과	주	0	0	0	0	0	0	0	0	0	0	2	60	29	29	58	2	60	29	29	58
		사	인문	보통과	주	2	56	25	30	55	2	60	29	18	47	0	0	0	0	0	4	116	54	48	102
		사		계		2	56	25	30	55	2	60	29	18	47	2	60	29	29	58	6	176	83	77	160
전북	만경여자고등학교	사	상업	정보처리과	주	2	56	0	47	47	1	30	0	22	22	2	60	0	49	49	5	146	0	118	118
		사	상업	사무자동화과	주	1	28	0	22	22	1	30	0	21	21	1	30	0	17	17	3	88	0	60	60
		사	인문	보통과	주	3	84	0	63	63	2	60	0	40	40	3	90	0	68	68	8	234	0	171	171
		사		계		6	168	0	132	132	4	120	0	83	83	6	180	0	134	134	16	468	0	349	349

시도	학 교 명	설립	계열	학과(학과군)	주야	1학년					2학년					3학년					계				
						학급	정원	현원			학급	정원	현원			학급	정원	현원			학급	정원	현원		
								남	여	계			남	여	계			남	여	계			남	여	계
전북	무주고등학교	공	상업	사무자동화과	주	1	28	8	5	13	2	60	4	1	5	1	30	4	3	7	4	118	16	9	25
		공	상업	정보처리과	주	1	28	11	8	19	1	30	6	5	11	1	30	5	2	7	3	88	22	15	37
		공	인문	보통과	주	2	56	32	25	57	2	60	33	15	48	2	60	32	25	57	6	176	97	65	162
		공		계		4	112	51	38	89	5	150	43	21	64	4	120	41	30	71	13	382	135	89	224
전북	백화여자고등학교	사	상업	인터넷정보	주	1	28	0	16	16	1	30	0	10	10	1	30	0	18	18	3	88	0	44	44
		사	상업	인터넷상거래	주	0	0	0	0	0	0	0	0	0	0	1	30	0	11	11	1	30	0	11	11
		사	상업	컴퓨터그래픽	주	1	28	0	13	13	1	30	0	21	21	1	30	0	17	17	3	88	0	51	51
		사	인문	보통과	주	2	112	0	52	52	2	120	0	59	59	3	90	0	81	81	7	322	0	192	192
		사		계		4	168	0	81	81	4	180	0	90	90	6	180	0	127	127	14	528	0	298	298
전북	부안고등학교	공	상업	정보처리과	주	1	28	23	0	23	1	30	14	0	14	1	30	15	0	15	3	88	52	0	52
		공	인문	보통과	주	5	140	138	0	138	5	150	142	0	142	5	150	131	0	131	15	440	411	0	411
		공		계		6	168	161	0	161	6	180	156	0	156	6	180	146	0	146	18	528	463	0	463
전북	설천고등학교	공	상업	정보처리학과	주	1	28	13	8	21	1	28	8	9	17	1	28	10	8	18	3	84	31	25	56
		공	인문	보통과	주	1	30	13	15	28	1	30	14	15	29	1	30	12	11	23	3	90	39	41	80
		공		계		2	58	26	23	49	2	58	22	24	46	2	58	22	19	41	6	174	70	66	136
전북	순창제일고등학교	공	공업	자동차과	주	1	28	24	0	24	1	30	23	2	25	1	30	30	0	30	3	88	77	2	79
		공	인문	보통과	주	3	84	18	66	84	4	90	30	59	89	3	90	36	41	77	10	264	84	166	250
		공		계		4	112	42	66	108	5	120	53	61	114	4	120	66	41	107	13	352	161	168	329
전북	신태인고등학교	사	상업	정보처리과	주	1	28	21	0	21	1	30	25	0	25	1	30	27	0	27	3	88	73	0	73
		사	인문	보통과	주	3	84	68	0	68	3	90	77	0	77	3	90	74	0	74	9	264	219	0	219
		사		계		4	112	89	0	89	4	120	102	0	102	4	120	101	0	101	12	352	292	0	292
전북	안성고등학교	공	상업	정보처리과	주	1	28	5	2	7	1	30	6	5	11	1	30	4	3	7	3	88	15	10	25
		공	인문	보통과	주	2	56	20	15	35	2	60	26	10	36	2	60	27	12	39	6	176	73	37	110
		공		계		3	84	25	17	42	3	90	32	15	47	3	90	31	15	46	9	264	88	47	135
전북	여산고등학교	공	상업	정보처리과	주	1	15	12	3	15	1	11	7	4	11	1	13	9	4	13	3	39	28	11	39
		공	인문	보통과	주	1	14	5	9	14	1	15	10	5	15	1	26	13	13	26	3	55	28	27	55
		공		계		2	29	17	12	29	2	26	17	9	26	2	39	22	17	39	6	94	56	38	94
전북	영선고등학교	사	농업	관상원예과	주	1	28	10	8	18	1	30	16	6	22	1	30	14	8	22	3	88	40	22	62
		사	공업	자동차과	주	1	28	13	0	13	1	30	10	0	10	1	30	10	0	10	3	88	33	0	33
		사	공업	건설기계과	주	1	28	11	0	11	1	30	10	0	10	1	30	9	0	9	3	88	30	0	30
		사	상업	인터넷비즈니스과	주	1	28	1	17	18	1	30	7	10	17	1	30	4	10	14	3	88	12	37	49
		사	인문	보통과	주	1	28	6	9	15	1	30	9	12	21	1	30	3	7	10	3	88	18	28	46
		사		계		5	140	41	34	75	5	150	52	28	80	5	150	40	25	65	15	440	133	87	220
전북	왕신여자고등학교	사	상업	정보처리과	주	1	28	0	25	25	1	30	0	24	24	1	30	0	14	14	3	88	0	63	63
		사	인문	보통과	주	3	112	0	58	58	4	120	0	93	93	4	120	0	107	107	11	352	0	258	258
		사		계		4	140	0	83	83	5	150	0	117	117	5	150	0	121	121	14	440	0	321	321
전북	원광정보예술고등학교	사	상업	정보처리학과	주	3	91	0	91	91	3	92	0	92	92	3	90	0	90	90	9	273	0	273	273
		사	상업	컴퓨터그래픽과	주	2	60	0	60	60	2	60	0	60	60	2	61	0	61	61	6	181	0	181	181
		사	인문	음악과	주	2	58	0	58	58	2	51	0	51	51	2	58	0	58	58	6	167	0	167	167
		사		계		7	209	0	209	209	7	203	0	203	203	7	209	0	209	209	21	621	0	621	621

시도	학 교 명	설립	계열	학과(학과군)	주야	1학년					2학년					3학년					계					
						학급		현원			학급		현원			학급		현원			학급		현원			
						남	여	남	여	계	남	여	계	남	여	계	남	여	계	남	여	계				
전북	익산고등학교	사	상업	정보처리과	주	2	56	0	56	56	3	90	0	85	85	2	60	0	58	58	7	206	0	199	199	
		사	상업	전자상거래과	주	0	0	0	0	0	0	0	0	0	0	1	30	0	29	29	1	30	0	29	29	
		사	인문	보통과	주	4	112	50	60	110	3	90	40	46	86	3	90	37	54	91	10	292	127	160	287	
		사		계		6	168	50	116	166	6	180	40	131	171	6	180	37	141	178	18	528	127	388	515	
전북	임실고등학교	사	상업	정보처리과	주	1	28	12	4	16	1	30	12	6	18	1	30	4	11	15	3	88	28	21	49	
		사	인문	보통과	주	2	56	19	21	40	2	60	39	16	55	2	60	37	21	58	6	176	95	58	153	
		사		계		3	84	31	25	56	3	90	51	22	73	3	90	41	32	73	9	264	123	79	202	
전북	임실서고등학교	공	상업	정보처리과	주	1	28	5	3	8	1	30	6	8	14	1	30	2	6	8	3	88	13	17	30	
		공	상업	사무자동화과	주	0	0	0	0	0	0	0	0	0	1	30	2	5	7	1	30	2	5	7		
		공	인문	보통과	주	1	28	7	3	10	1	30	6	5	11	1	30	11	5	16	3	88	24	13	37	
		공		계		2	56	12	6	18	2	60	12	13	25	3	90	15	16	31	7	206	39	35	74	
전북	장수고등학교	공	상업	정보처리과	주	1	30	8	8	16	1	30	7	4	11	1	30	9	3	12	3	90	24	15	39	
		공	인문	보통과	주	3	90	43	17	60	2	60	34	21	55	3	90	37	24	61	8	240	114	62	176	
		공		계		4	120	51	25	76	3	90	41	25	66	4	120	46	27	73	11	330	138	77	215	
전북	전북제일고등학교	사	상업	경영정보과	주	0	0	0	0	0	0	0	0	0	0	2	60	58	0	58	2	60	58	0	58	
		사	상업	전자상거래과	주	0	0	0	0	0	0	0	0	0	0	3	90	83	0	83	3	90	83	0	83	
		사	상업	사이버멀티미디어과	주	0	0	0	0	0	0	0	0	0	0	3	90	85	0	85	3	90	85	0	85	
		사	인문	보통과	주	8	256	255	0	255	8	256	239	0	239	0	0	0	0	0	0	16	512	494	0	494
		사		계		8	256	255	0	255	8	256	239	0	239	8	240	226	0	226	24	752	720	0	720	
전북	전주제일고등학교	공	상업	인터넷정보	주	0	0	0	0	0	3	90	84	0	84	3	90	79	0	79	6	180	163	0	163	
		공	상업	컴퓨터그래픽	주	0	0	0	0	0	3	90	86	0	86	3	90	87	0	87	6	180	173	0	173	
		공	상업	정보처리	주	0	0	0	0	0	3	90	85	0	85	3	90	85	0	85	6	180	170	0	170	
		공	인문	보통과	주	9	288	286	0	286	0	0	0	0	0	0	0	0	0	0	9	288	286	0	286	
		공		계		9	288	286	0	286	9	270	255	0	255	9	270	251	0	251	27	828	792	0	792	
전북	태인고등학교	사	상업	정보처리과	주	0	0	0	0	0	0	0	0	0	0	1	30	8	11	19	1	30	8	11	19	
		사	인문	보통과	주	3	84	45	18	63	3	90	68	20	88	2	60	39	18	57	8	234	152	56	208	
		사		계		3	84	45	18	63	3	90	68	20	88	3	90	47	29	76	9	264	160	67	227	
전북	한국전문대학교	공	가사	생활과학과	주	1	20	4	16	20	1	20	5	15	20	1	20	8	11	19	3	60	17	42	59	
		공	인문	공예디자인과	주	1	20	2	17	19	1	20	3	17	20	1	20	4	16	20	3	60	9	50	59	
		공	인문	한국회화과	주	1	20	2	18	20	1	20	2	16	18	1	20	3	15	18	3	60	7	49	56	
		공	인문	한국음악과	주	1	20	5	14	19	1	20	4	16	20	1	20	3	15	18	3	60	12	45	57	
		공		계		4	80	13	65	78	4	80	14	64	78	4	80	18	57	75	12	240	45	186	231	
전북	한별고등학교	공	상업	정보처리	주	2	56	0	56	56	2	60	0	57	57	2	60	0	58	58	6	176	0	171	171	
		공	인문	보통과	주	6	168	0	169	169	6	180	0	171	171	6	180	0	172	172	18	528	0	512	512	
		공		계		8	224	0	225	225	8	240	0	228	228	8	240	0	230	230	24	704	0	683	683	
전북	함열고등학교	공	상업	정보처리과	주	2	56	47	0	47	2	60	31	0	31	2	60	34	0	34	6	176	112	0	112	
		공	인문	보통과	주	2	56	48	0	48	3	90	33	0	33	2	60	45	0	45	7	206	126	0	126	
		공		계		4	112	95	0	95	5	150	64	0	64	4	120	79	0	79	13	382	238	0	238	

시도	학 교 명	설립	계열	학과(학과군)	주야	1학년					2학년					3학년					계					
						학급		현원			학급		현원			학급		현원			학급		현원			
						정원	실	남	여	계	정원	실	남	여	계	정원	실	남	여	계	정원	실	남	여	계	
전북	함열여자고등학교	사	상업	상업계열	주	3	84	0	81	81	0	0	0	0	0	0	0	0	0	0	0	3	84	0	81	81
		사	상업	멀티인터넷과	주	0	0	0	0	0	2	60	0	54	54	2	60	0	52	52	4	120	0	106	106	
		사	상업	정보처리과	주	0	0	0	0	0	1	30	0	28	28	1	30	0	30	30	2	60	0	58	58	
		사	인문	보통과	주	4	112	0	109	109	4	120	0	117	117	4	120	0	114	114	12	352	0	340	340	
		사		계		7	196	0	190	190	7	210	0	199	199	7	210	0	196	196	21	616	0	585	585	
전남	고흥도화고등학교	공	공업	전자과	주	2	52	22	22	44	2	56	31	15	46	2	56	29	13	42	6	164	82	50	132	
		공	인문	보통과	주	1	28	6	10	16	1	30	11	6	17	1	30	14	7	21	3	88	31	23	54	
		공		계		3	80	28	32	60	3	86	42	21	63	3	86	43	20	63	9	252	113	73	186	
전남	고흥영주종합고등학교	공	공업	자동차과	주	2	52	25	8	33	2	56	29	4	33	2	56	44	2	46	6	164	98	14	112	
		공	인문	보통과	주	0	0	0	0	0	1	30	6	10	16	1	30	6	5	11	2	60	12	15	27	
		공		계		2	52	25	8	33	3	86	35	14	49	3	86	50	7	57	8	224	110	29	139	
전남	금산종합고등학교	공	상업	정보처리과	주	1	26	5	14	19	1	28	11	7	18	1	28	9	4	13	3	82	25	25	50	
		공	인문	보통과	주	1	28	12	8	20	1	30	11	9	20	1	30	11	11	22	3	88	34	28	62	
		공		계		2	54	17	22	39	2	58	22	16	38	2	58	20	15	35	6	170	59	53	112	
전남	나주여자고등학교	공	인문	보통과	주	2	56	0	48	48	2	60	0	37	37	1	30	0	30	30	5	146	0	115	115	
		공	상업	정보처리과	주	2	52	0	50	50	2	56	0	54	54	2	56	0	56	56	6	164	0	160	160	
		공		계		4	108	0	98	98	4	116	0	91	91	3	86	0	86	86	11	310	0	275	275	
전남	노화고등학교	공	인문	보통과	주	2	56	18	20	38	2	60	20	17	37	2	60	23	12	35	6	176	61	49	110	
		공	상업	유통관리과	주	1	26	9	4	13	1	28	6	8	14	1	28	7	5	12	3	82	22	17	39	
		공		계		3	82	27	24	51	3	88	26	25	51	3	88	30	17	47	9	258	83	66	149	
전남	대덕종합고등학교	공	인문	보통과	주	1	28	7	5	12	1	30	7	7	14	1	30	10	6	16	3	88	24	18	42	
		공	상업	정보처리과	주	1	26	7	6	13	1	28	10	9	19	1	28	8	4	12	3	82	25	19	44	
		공		계		2	54	14	11	25	2	58	17	16	33	2	58	18	10	28	6	170	49	37	86	
전남	문향고등학교	공	상업	관광경영과	주	1	26	5	20	25	1	28	0	11	11	1	28	0	23	23	3	82	5	54	59	
		공	상업	애니메이션과	주	1	26	6	20	26	1	28	0	22	22	0	0	0	0	0	2	54	6	42	48	
		공	상업	만화애니메이션과	주	0	0	0	0	0	0	0	0	0	0	1	28	0	17	17	1	28	0	17	17	
		공	상업	사이버정보과	주	1	26	13	13	26	1	28	0	13	13	1	28	0	18	18	3	82	13	44	57	
		공	인문	보통과	주	2	56	16	14	30	2	60	0	34	34	0	0	0	0	0	4	116	16	48	64	
공		계		5	134	40	67	107	5	144	0	80	80	3	84	0	58	58	13	362	40	205	245			
전남	백제고등학교	사	인문	보통과	주	4	112	37	75	112	4	120	55	65	120	4	120	39	56	95	12	352	131	196	327	
		사	상업	정보처리과	주	2	52	0	42	42	2	56	0	47	47	1	28	0	26	26	5	136	0	115	115	
		사	상업	컴퓨터그래픽과	주	1	26	0	16	16	1	28	0	18	18	1	28	0	20	20	3	82	0	54	54	
		사		계		7	190	37	133	170	7	204	55	130	185	6	176	39	102	141	20	570	131	365	496	
전남	별교제일고등학교	공	상업	유통경영과	주	1	26	6	5	11	1	28	14	4	18	1	28	10	4	14	3	82	30	13	43	
		공	상업	사무자동화과	주	1	26	2	11	13	2	56	18	20	38	2	56	16	18	34	5	138	36	49	85	
		공	상업	경영정보과	주	1	26	7	5	12	1	28	8	10	18	1	28	10	6	16	3	82	25	21	46	
		공	상업	정보처리과	주	2	52	17	13	30	2	56	22	17	39	2	56	21	23	44	6	164	60	53	113	
		공	인문	보통과	주	2	56	15	19	34	2	60	26	20	46	0	0	0	0	0	4	116	41	39	80	
공		계		7	186	47	53	100	8	228	88	71	159	6	168	57	51	108	21	582	192	175	367			
전남	봉래종합고등학교	공	상업	정보처리과	주	1	26	5	7	12	1	28	8	8	16	1	28	8	12	20	3	82	21	27	48	
		공	인문	보통과	주	1	28	7	7	14	1	30	6	10	16	1	30	5	6	11	3	88	18	23	41	
		공		계		2	54	12	14	26	2	58	14	18	32	2	58	13	18	31	6	170	39	50	89	

시도	학 교 명	설립	계열	학과(학과군)	주야	1학년					2학년					3학년					계				
						학급	정원	현원			학급	정원	현원			학급	정원	현원			학급	정원	현원		
								남	여	계			남	여	계			남	여	계			남	여	계
전남	비금고등학교	공	인문	보통과	주	1	28	17	6	23	1	30	10	9	19	1	30	8	12	20	3	88	35	27	62
		공	상업	경영정보과	주	1	26	7	6	13	1	28	6	6	12	1	28	8	9	17	3	82	21	21	42
		공		계		2	54	24	12	36	2	58	16	15	31	2	58	16	21	37	6	170	56	48	104
전남	삼계고등학교	공	상업	경영정보과	주	1	26	11	6	17	1	28	7	12	19	0	0	0	0	0	2	54	18	18	36
		공	상업	상업과	주	0	0	0	0	0	0	0	0	0	0	1	28	13	5	18	1	28	13	5	18
		공	인문	보통과	주	1	28	9	12	21	1	30	10	11	21	1	30	6	9	15	3	88	25	32	57
		공		계		2	54	20	18	38	2	58	17	23	40	2	58	19	14	33	6	170	56	55	111
전남	성요셉여자고등학교	사	상업	정보처리과	주	1	26	0	18	18	1	28	0	21	21	1	28	0	24	24	3	82	0	63	63
		사	상업	인터넷정보과	주	2	52	0	34	34	2	56	0	44	44	2	56	0	40	40	6	164	0	118	118
		사	인문	보통과	주	3	84	0	79	79	3	90	0	85	85	3	90	0	87	87	9	264	0	251	251
		사		계		6	162	0	131	131	6	174	0	150	150	6	174	0	151	151	18	510	0	432	432
전남	송지종합고등학교	공	인문	보통과	주	1	28	10	10	20	1	30	6	7	13	1	30	13	6	19	3	88	29	23	52
		공	상업	정보처리과	주	1	26	6	9	15	1	28	7	9	16	1	28	12	12	24	3	82	25	30	55
		공	상업	경영정보과	주	1	26	5	7	12	1	28	6	13	19	1	28	13	12	25	3	82	24	32	56
		공		계		3	80	21	26	47	3	86	19	29	48	3	86	38	30	68	9	252	78	85	163
전남	안좌종합고등학교	공	상업	경영정보과	주	1	26	7	3	10	1	28	4	6	10	1	28	4	6	10	3	82	15	15	30
		공	인문	보통과	주	1	28	7	6	13	1	30	2	8	10	1	30	4	5	9	3	88	13	19	32
		공		계		2	54	14	9	23	2	58	6	14	20	2	58	8	11	19	6	170	28	34	62
전남	압해종합고등학교	공	수해	자영수산과	주	1	28	17	11	28	1	28	17	11	28	1	28	14	13	27	3	84	48	35	83
		공	인문	보통과	주	1	28	9	12	21	1	30	6	12	18	1	30	15	10	25	3	88	30	34	64
		공		계		2	56	26	23	49	2	58	23	23	46	2	58	29	23	52	6	172	78	69	147
전남	여수정보과학고등학교	사	상업	사무자동화과	주	2	64	7	56	63	2	70	11	48	59	2	70	19	38	57	6	204	37	142	179
		사	상업	정보처리과	주	4	128	34	93	127	4	140	34	97	131	4	140	50	77	127	12	408	118	267	385
		사	공업	정보통신과	주	2	64	18	48	66	2	70	34	31	65	2	70	27	33	60	6	204	79	112	191
		사	공업	산업디자인과	주	2	64	15	49	64	2	70	23	43	66	2	70	29	40	69	6	204	67	132	199
		사	인문	보통과	야	2	64	38	24	62	2	70	29	25	54	2	70	24	26	50	6	204	91	75	166
사		계		12	384	112	270	382	12	420	131	244	375	12	420	149	214	363	36	1,224	392	728	1,120		
전남	영산포고등학교	사	상업	컴퓨터그래픽과	주	1	26	23	0	23	1	28	16	0	16	1	28	12	0	12	3	82	51	0	51
		사	상업	사무자동화과	주	0	0	0	0	0	1	28	13	0	13	1	28	15	0	15	2	56	28	0	28
		사	상업	관광경영과	주	1	26	0	22	22	1	28	0	17	17	1	28	0	26	26	3	82	0	65	65
		사	상업	정보처리과	주	1	26	21	0	21	1	28	19	0	19	1	28	12	0	12	3	82	52	0	52
		사	인문	보통과	주	2	56	48	0	48	2	60	36	0	36	2	60	39	0	39	6	176	123	0	123
사		계		5	134	92	22	114	6	172	84	17	101	6	172	78	26	104	17	478	254	65	319		
전남	옥과고등학교	사	인문	보통과	주	4	112	62	52	114	4	120	57	58	115	3	90	49	42	91	11	322	168	152	320
		사	공업	컴퓨터정보전자과	주	1	26	16	12	28	1	28	14	13	27	1	28	19	7	26	3	82	49	32	81
		사		계		5	138	78	64	142	5	148	71	71	142	4	118	68	49	117	14	404	217	184	401
전남	임자종합고등학교	공	인문	보통과	주	1	28	4	7	11	1	30	7	5	12	1	30	6	11	17	3	88	17	23	40
		공	상업	경영정보과	주	1	26	5	5	10	1	28	4	5	9	1	28	6	5	11	3	82	15	15	30
		공		계		2	54	9	12	21	2	58	11	10	21	2	58	12	16	28	6	170	32	38	70

시도	학 교 명	설립	계열	학과(학과군)	주야	1학년					2학년					3학년					계					
						학급	정원	현원			학급	정원	현원			학급	정원	현원			학급	정원	현원			
								남	여	계			남	여	계			남	여	계			남	여	계	
전남	장성실업고등학교	공		통합과정	주	5	130	77	48	125	0	0	0	0	0	0	0	0	0	0	0	5	130	77	48	125
		공	인문	보통과	주	0	0	0	0	0	1	30	15	9	24	1	30	18	6	24	2	60	33	15	48	
		공	농업	식품가공과	주	0	0	0	0	0	1	28	12	11	23	1	28	7	15	22	2	56	19	26	45	
		공	농업	산업기계과	주	0	0	0	0	0	1	28	23	0	23	1	28	22	0	22	2	56	45	0	45	
		공	농업	생명과학과	주	0	0	0	0	0	1	28	12	10	22	1	28	9	10	19	2	56	21	20	41	
		공	공업	전기전자제어과	주	0	0	0	0	0	1	28	23	1	24	1	28	19	3	22	2	56	42	4	46	
		공	공업	방송통신과	주	0	0	0	0	0	1	28	19	3	22	1	28	15	8	23	2	56	34	11	45	
				계		5	130	77	48	125	6	170	104	34	138	6	170	90	42	132	17	470	271	124	395	
전남	주암종합고등학교	공	인문	보통과	주	1	28	2	9	11	1	30	6	13	19	1	30	12	5	17	3	88	20	27	47	
		공	공업	기계과	주	1	26	17	4	21	2	56	23	13	36	2	60	18	16	34	5	142	58	33	91	
		공		계		2	54	19	13	32	3	86	29	26	55	3	90	30	21	51	8	230	78	60	138	
전남	지명고등학교	공	상업	정보처리과	주	1	26	5	10	15	1	28	8	1	9	1	28	5	8	13	3	82	18	19	37	
		공	인문	보통과	주	1	28	5	10	15	1	30	8	6	14	1	30	10	7	17	3	88	23	23	46	
		공		계		2	54	10	20	30	2	58	16	7	23	2	58	15	15	30	6	170	41	42	83	
전남	진상종합고등학교	공	공업	정보통신과	주	2	52	28	20	48	3	84	48	40	88	3	90	42	37	79	8	226	118	97	215	
		공	상업	항만물류과	주	2	52	41	9	50	0	0	0	0	0	0	0	0	0	2	52	41	9	50		
		공	인문	보통과	주	1	28	10	2	12	2	60	31	29	60	2	60	21	15	36	5	148	62	46	108	
		공		계		5	132	79	31	110	5	144	79	69	148	5	150	63	52	115	15	426	221	152	373	
전남	함평월야종합고등학교	공	공업	전자계산기과	주	2	52	18	16	34	2	56	24	18	42	2	56	19	15	34	6	164	61	49	110	
		공	인문	보통과	주	1	28	13	4	17	1	30	8	5	13	1	30	4	9	13	3	88	25	18	43	
		공		계		3	80	31	20	51	3	86	32	23	55	3	86	23	24	47	9	252	86	67	153	
경북	감포종합고등학교	공	상업	사무자동화과	주	1	30	9	12	21	1	30	15	10	25	1	30	13	6	19	3	90	37	28	65	
		공	인문	보통과	주	1	30	8	11	19	1	30	17	12	29	1	30	7	8	15	3	90	32	31	63	
		공		계		2	60	17	23	40	2	60	32	22	54	2	60	20	14	34	6	180	69	59	128	
경북	고령여자종합고등학교	공	인문	보통과	주	1	30	0	15	15	1	30	0	11	11	1	30	0	7	7	3	90	0	33	33	
		공	상업	정보처리과	주	1	30	0	11	11	1	30	0	18	18	1	30	0	12	12	3	90	0	41	41	
		공	상업	사무자동화과	주	1	30	0	13	13	1	30	0	13	13	1	30	0	11	11	3	90	0	37	37	
		공		계		3	90	0	39	39	3	90	0	42	42	3	90	0	30	30	9	270	0	111	111	
경북	구룡포여자종합고등학교	공	인문	보통과	주	0	0	0	0	0	1	35	0	11	11	1	35	0	10	10	2	70	0	21	21	
		공	상업	사무자동화과	주	1	35	0	10	10	1	35	0	9	9	1	35	0	11	11	3	105	0	30	30	
		공	상업	정보처리과	주	1	35	0	10	10	1	35	0	11	11	1	35	0	11	11	3	105	0	32	32	
		공		계		2	70	0	20	20	3	105	0	31	31	3	105	0	32	32	8	280	0	83	83	
경북	구룡포종합고등학교	공	수해	해양생산과	주	1	10	10	0	10	1	29	29	0	29	1	12	12	0	12	3	51	51	0	51	
		공	수해	동력기계과	주	1	11	11	0	11	1	27	27	0	27	1	13	13	0	13	3	51	51	0	51	
		공	인문	보통과	주	1	15	15	0	15	1	16	16	0	16	1	20	20	0	20	3	51	51	0	51	
		공		계		3	36	36	0	36	3	72	72	0	72	3	45	45	0	45	9	153	153	0	153	
경북	금오여자고등학교	사	인문	보통과	주	8	280	0	278	278	8	280	0	267	267	8	280	0	270	270	24	840	0	815	815	
		사	상업	정보처리과	주	2	70	0	70	70	2	70	0	65	65	2	70	0	69	69	6	210	0	204	204	
		사		계		10	350	0	348	348	10	350	0	332	332	10	350	0	339	339	30	1,050	0	1,019	1,019	

시도	학 교 명	설립	계열	학과(학과군)	주야	1학년					2학년					3학년					계					
						학급	정원	현원		계	학급	정원	현원		계	학급	정원	현원		계	학급	정원	현원		계	
								남	여				남	여				남	여				남	여		
경북	기계고등학교	공	상업	인터넷비즈니스	주	1	35	12	2	14	0	0	0	0	0	0	0	0	0	0	0	1	35	12	2	14
		공	상업	사무자동화	주	0	0	0	0	0	1	35	34	0	34	1	35	24	4	28	2	70	58	4	62	
		공	상업	정보처리	주	1	35	4	10	14	1	35	35	0	35	1	35	29	1	30	3	105	68	11	79	
		공	인문	보통과	주	0	0	0	0	0	1	35	27	5	32	1	35	23	2	25	2	70	50	7	57	
		공		계		2	70	16	12	28	3	105	96	5	101	3	105	76	7	83	8	280	188	24	212	
경북	대인종합고등학교	공	상업	정보처리과	주	1	30	10	4	14	1	30	3	7	10	1	30	8	6	14	3	90	21	17	38	
		공	인문	보통과	주	0	0	0	0	0	1	30	6	3	9	1	30	12	7	19	2	60	18	10	28	
		공		계		1	30	10	4	14	2	60	9	10	19	2	60	20	13	33	5	150	39	27	66	
경북	삼성생활예술고등학교	사	가사	뷰티디자인과	주	1	30	3	27	30	1	30	4	26	30	1	30	3	26	29	3	90	10	79	89	
		사	가사	베이킹디자인과	주	1	30	11	18	29	1	30	18	8	26	0	0	0	0	2	60	29	26	55		
		사	인문	보통과	주	0	0	0	0	0	0	0	0	0	0	1	32	8	17	25	1	32	8	17	25	
		사		계		2	60	14	45	59	2	60	22	34	56	2	62	11	43	54	6	182	47	122	169	
경북	상지여자고등학교	사	인문	보통과	주	3	90	0	83	83	3	90	0	80	80	3	90	0	89	89	9	270	0	252	252	
		사	상업	디지털정보과	주	2	60	0	61	61	2	60	0	41	41	2	60	0	44	44	6	180	0	146	146	
		사	상업	웹디자인과	주	1	30	0	30	30	2	60	0	43	43	2	60	0	47	47	5	150	0	120	120	
		사		계		6	180	0	174	174	7	210	0	164	164	7	210	0	180	180	20	600	0	518	518	
경북	선덕여자고등학교	사	인문	보통과	주	5	160	0	160	160	4	128	0	128	128	4	128	0	125	125	13	416	0	413	413	
		사	상업	정보처리과	주	3	90	0	90	90	3	90	0	93	93	3	90	0	88	88	9	270	0	271	271	
		사	상업	관광경영과	주	0	0	0	0	0	1	30	0	30	30	1	30	0	29	29	2	60	0	59	59	
		사		계		8	250	0	250	250	8	248	0	251	251	8	248	0	242	242	24	746	0	743	743	
경북	선산여자종합고등학교	공	인문	보통과	주	2	70	0	48	48	2	70	0	65	65	2	70	0	55	55	6	210	0	168	168	
		공	상업	사무자동화과	주	1	35	0	35	35	1	35	0	33	33	1	35	0	35	35	3	105	0	103	103	
		공	상업	경영정보과	주	1	35	0	35	35	1	35	0	35	35	1	35	0	34	34	3	105	0	104	104	
		공		계		4	140	0	118	118	4	140	0	133	133	4	140	0	124	124	12	420	0	375	375	
경북	성주고등학교	공	농업	산업기계과	주	0	0	0	0	0	0	0	0	0	0	1	19	19	0	19	1	19	19	0	19	
		공	인문	보통과	주	4	124	124	0	124	4	118	118	0	118	3	100	100	0	100	11	342	342	0	342	
		공		계		4	124	124	0	124	4	118	118	0	118	4	119	119	0	119	12	361	361	0	361	
경북	성주여자고등학교	사	상업	전자상거래학과	주	1	24	0	24	24	1	29	0	29	29	1	28	0	28	28	3	81	0	81	81	
		사	상업	인터넷정보통신과	주	1	25	0	25	25	1	30	0	30	30	1	30	0	30	30	3	85	0	85	85	
		사	인문	보통과	주	4	114	0	114	114	4	119	0	119	119	4	117	0	117	117	12	350	0	350	350	
		사		계		6	163	0	163	163	6	178	0	178	178	6	175	0	175	175	18	516	0	516	516	
경북	영덕고등학교	공	농업	산업기계과	주	1	30	18	0	18	1	30	23	0	23	1	30	16	0	16	3	90	57	0	57	
		공	농업	식품가공과	주	1	30	10	7	17	1	30	15	2	17	1	30	12	2	14	3	90	37	11	48	
		공	농업	식물자원과	주	1	30	16	0	16	1	30	19	0	19	1	30	16	0	16	3	90	51	0	51	
		공	인문	보통과	주	1	30	24	0	24	1	30	27	0	27	1	30	23	0	23	3	90	74	0	74	
		공		계		4	120	68	7	75	4	120	84	2	86	4	120	67	2	69	12	360	219	11	230	
경북	영천성남여자고등학교	사	인문	보통과	주	2	60	0	60	60	2	60	0	60	60	2	60	0	58	58	6	180	0	178	178	
		사	상업	사무자동화과	주	1	30	0	30	30	1	30	0	25	25	1	30	0	28	28	3	90	0	83	83	
		사	상업	정보처리과	주	1	30	0	30	30	1	30	0	28	28	1	30	0	29	29	3	90	0	87	87	
		사		계		4	120	0	120	120	4	120	0	113	113	4	120	0	115	115	12	360	0	348	348	

시도	학 교 명	설립	계열	학과(학과군)	주야	1학년					2학년					3학년					계					
						학급		현원			학급		현원			학급		현원			학급		현원			
						정원	실수	남	여	계	정원	실수	남	여	계	정원	실수	남	여	계	정원	실수	남	여	계	
경북	울릉종합고등학교	공	상업	정보처리과	주	1	30	10	11	21	1	30	9	7	16	1	30	7	4	11	3	90	26	22	48	
		공	수해	해양생산과	주	1	30	6	3	9	1	30	6	4	10	1	30	7	0	7	3	90	19	7	26	
		공	인문	보통과	주	1	30	9	18	27	1	30	5	17	22	1	30	17	9	26	3	90	31	44	75	
		공		계			3	90	25	32	57	3	90	20	28	48	3	90	31	13	44	9	270	76	73	149
경북	죽변종합고등학교	공	인문	보통과	주	2	60	35	21	56	2	60	34	16	50	2	60	26	31	57	6	180	95	68	163	
		공	상업	유통정보과	주	1	30	16	13	29	1	30	19	8	27	0	0	0	0	0	2	60	35	21	56	
		공	상업	인터넷정보통신과	주	1	30	16	14	30	1	30	22	7	29	2	60	38	12	50	4	120	76	33	109	
		공	상업	정보처리과	주	1	30	11	19	30	1	30	13	15	28	1	30	14	13	27	3	90	38	47	85	
		공		계			5	150	78	67	145	5	150	88	46	134	5	150	78	56	134	15	450	244	169	413
경북	중모종합고등학교	공	상업	사무자동화과	주	1	30	5	12	17	1	30	7	7	14	1	30	10	3	13	3	90	22	22	44	
		공	인문	보통과	주	1	30	6	8	14	1	30	5	9	14	1	30	8	8	16	3	90	19	25	44	
		공		계			2	60	11	20	31	2	60	12	16	28	2	60	18	11	29	6	180	41	47	88
경북	진보고등학교	공	인문	보통과	주	1	30	9	19	28	1	30	13	15	28	2	60	17	15	32	4	120	39	49	88	
		공	공업	전산응용기계과	주	1	30	19	0	19	1	30	22	0	22	1	30	23	0	23	3	90	64	0	64	
		공	상업	정보처리과	주	1	30	2	10	12	1	30	2	11	13	1	30	4	16	20	3	90	8	37	45	
		공		계			3	90	30	29	59	3	90	37	26	63	4	120	44	31	75	10	300	111	86	197
경북	청송여자종합고등학교	사	인문	보통과	주	1	30	0	27	27	1	30	0	25	25	1	30	0	18	18	3	90	0	70	70	
		사	상업	정보처리과	주	1	30	0	15	15	1	30	0	12	12	1	30	0	9	9	3	90	0	36	36	
		사	상업	상업디자인과	주	1	30	0	13	13	1	30	0	12	12	1	30	0	8	8	3	90	0	33	33	
		사		계			3	90	0	55	55	3	90	0	49	49	3	90	0	35	35	9	270	0	139	139
경북	태화고등학교	사	인문	보통과	주	2	60	24	27	51	2	60	34	17	51	2	64	33	20	53	6	184	91	64	155	
		사	상업	정보처리과	주	2	60	31	20	51	2	60	31	23	54	2	60	28	22	50	6	180	90	65	155	
		사		계			4	120	55	47	102	4	120	65	40	105	4	124	61	42	103	12	364	181	129	310
경북	포항동성고등학교	사	인문	보통과	주	3	105	51	45	96	0	0	0	0	0	0	0	0	0	0	3	105	51	45	96	
		사	상업	실업공통	주	4	140	54	83	137	0	0	0	0	0	0	0	0	0	0	4	140	54	83	137	
		사	상업	사이버경영과	주	0	0	0	0	0	3	105	0	82	82	0	0	0	0	0	0	3	105	0	82	82
		사	상업	컴퓨터디자인과	주	0	0	0	0	0	2	70	0	46	46	0	0	0	0	0	0	2	70	0	46	46
		사	가사	미용정보과	주	0	0	0	0	0	2	70	0	46	46	0	0	0	0	0	0	2	70	0	46	46
		사	상업	사이버경영과금융정보코스	주	0	0	0	0	0	0	0	0	0	0	0	2	70	0	57	57	2	70	0	57	57
		사	상업	사이버경영과전자상거래코스	주	0	0	0	0	0	0	0	0	0	0	0	1	35	0	25	25	1	35	0	25	25
		사	상업	컴퓨터디자인과CAD코스	주	0	0	0	0	0	0	0	0	0	0	0	1	35	0	28	28	1	35	0	28	28
		사	상업	컴퓨터디자인과네이션코스	주	0	0	0	0	0	0	0	0	0	0	0	1	35	0	23	23	1	35	0	23	23
		사	가사	미용정보과피부미용코스	주	0	0	0	0	0	0	0	0	0	0	0	1	35	0	27	27	1	35	0	27	27
		사	가사	미용정보과메이크업코스	주	0	0	0	0	0	0	0	0	0	0	0	1	35	0	26	26	1	35	0	26	26
사		계			7	245	105	128	233	7	245	0	174	174	7	245	0	186	186	21	735	105	488	593		
경북	풍산고등학교	사	인문	보통과	주	3	90	43	46	89	3	90	44	38	82	3	90	40	46	86	9	270	127	130	257	
		사	상업	인터넷비즈니스과	주	1	30	17	13	30	1	30	12	10	22	1	30	13	15	28	3	90	42	38	80	
		사		계			4	120	60	59	119	4	120	56	48	104	4	120	53	61	114	12	360	169	168	337
경남	거제종합고등학교	공	농업	원예과	주	1	35	30	7	37	1	35	29	2	31	1	35	21	2	23	3	105	80	11	91	
		공	공업	전산과	주	3	105	96	8	104	3	105	101	4	105	3	105	98	1	99	9	315	295	13	308	
		공	가사	조리과	주	2	70	53	17	70	2	70	54	8	62	2	70	48	11	59	6	210	155	36	191	
		공	인문	보통과	주	3	105	56	13	69	3	108	59	23	82	2	72	31	23	54	8	285	146	59	205	
공		계			9	315	235	45	280	9	318	243	37	280	8	282	198	37	235	26	915	676	119	795		

시도	학 교 명	설립	계열	학과(학과군)	주야	1학년					2학년					3학년					계				
						학급	정원	현원		계	학급	정원	현원		계	학급	정원	현원		계	학급	정원	현원		계
								남	여				남	여				남	여				남	여	
경남	고성고등학교	사	상업	정보처리과	주	1	28	15	7	22	1	30	11	9	20	1	30	12	10	22	3	88	38	26	64
		사	상업	전자상거래과	주	1	28	16	6	22	1	30	9	11	20	1	30	10	13	23	3	88	35	30	65
		사	인문	보통과	주	5	140	82	53	135	5	150	69	69	138	5	150	67	85	152	15	440	218	207	425
		사		계		7	196	113	66	179	7	210	89	89	178	7	210	89	108	197	21	616	291	263	554
경남	단성고등학교	공	공업	토목과	주	1	28	22	2	24	1	30	20	8	28	1	30	16	1	17	3	88	58	11	69
		공	인문	보통과	주	2	56	26	26	52	2	60	23	17	40	2	60	24	15	39	6	176	73	58	131
		공		계		3	84	48	28	76	3	90	43	25	68	3	90	40	16	56	9	264	131	69	200
경남	명덕고등학교	사	상업	정보처리과	주	1	28	9	13	22	1	30	18	0	18	1	30	6	10	16	3	88	33	23	56
		사	상업	인터넷정보과	주	1	28	10	11	21	1	30	1	19	20	1	30	6	13	19	3	88	17	43	60
		사	인문	보통과	주	3	28	22	59	81	3	30	30	58	88	3	30	18	53	71	9	88	70	170	240
		사		계		5	84	41	83	124	5	90	49	77	126	5	90	30	76	106	15	264	120	236	356
경남	밀성제일고등학교	사	상업	컴퓨터디자인과	주	2	56	0	55	55	0	0	0	0	0	0	0	0	0	0	2	56	0	55	55
		사	상업	영상미디어과	주	2	56	0	47	47	0	0	0	0	0	0	0	0	0	0	2	56	0	47	47
		사	상업	웹운영과	주	2	56	0	56	56	0	0	0	0	0	0	0	0	0	0	2	56	0	56	56
		사	상업	멀티미디어과	주	0	0	0	0	0	2	60	0	38	38	2	60	0	55	55	4	120	0	93	93
		사	상업	사이버정보처리과	주	0	0	0	0	0	2	60	0	47	47	2	60	0	51	51	4	120	0	98	98
		사	상업	웹디자인과	주	0	0	0	0	0	2	60	0	59	59	2	60	0	55	55	4	120	0	114	114
		사	인문	음악과	주	1	28	9	8	17	0	0	0	0	0	0	0	0	0	0	1	28	9	8	17
		사	인문	관악연주과	주	0	0	0	0	0	1	30	5	6	11	1	30	10	5	15	2	60	15	11	26
사		계		7	196	9	166	175	7	210	5	150	155	7	210	10	166	176	21	616	24	482	506		
경남	밀양동명고등학교	사	상업	정보처리과	주	2	56	24	18	42	2	60	30	12	42	2	60	28	10	38	6	176	82	40	122
		사	인문	보통과	주	2	56	39	14	53	2	60	29	13	42	2	60	36	4	40	6	176	104	31	135
		사		계		4	112	63	32	95	4	120	59	25	84	4	120	64	14	78	12	352	186	71	257
경남	산청고등학교	공	공업	자동차과	주	1	28	26	0	26	2	56	36	0	36	2	56	34	0	34	5	140	96	0	96
		공	농업	한약자원과	주	1	28	10	11	21	1	28	15	0	15	1	28	10	0	10	3	84	35	11	46
		공	인문	보통과	주	1	28	9	0	9	0	0	0	0	0	0	0	0	0	1	28	9	0	9	
		공		계		3	84	45	11	56	3	84	51	0	51	3	84	44	0	44	9	252	140	11	151
경남	산청여자고등학교	사	인문	보통과	주	1	14	0	14	14	1	12	0	12	12	1	15	0	15	15	3	41	0	41	41
		사	상업	정보처리과	주	1	8	0	8	8	1	15	0	15	15	1	11	0	11	11	3	34	0	34	34
		사		계		2	22	0	22	22	2	27	0	27	27	2	26	0	26	26	6	75	0	75	75
경남	삼천포여자고등학교	사	상업	정보처리과	주	2	56	0	50	50	2	60	0	55	55	2	60	0	55	55	6	176	0	160	160
		사	인문	보통과		6	168		149	149	6	180		160	160	5	150		120	120	17	498	0	429	429
		사		계		8	224	0	199	199	8	240	0	215	215	7	210	0	175	175	23	674	0	589	589
경남	서상고등학교	공	인문	보통과	주	1	28	5	6	11	1	30	11	8	19	0	0	0	0	0	2	58	16	14	30
		공	상업	정보처리과	주	0	0	0	0	0	0	0	0	0	0	1	30	1	3	4	1	30	1	3	4
		공		계		1	28	5	6	11	1	30	11	8	19	1	30	1	3	4	3	88	17	17	34
경남	안의고등학교	공	인문	보통과	주	1	16	10	6	16	1	17	12	5	17	1	17	11	6	17	3	50	33	17	50
		공	상업	정보처리	주	1	18	13	5	18	1	13	9	4	13	1	6	2	4	6	3	37	24	13	37
		공		계		2	34	23	11	34	2	30	21	9	30	2	23	13	10	23	6	87	57	30	87
경남	양산여자고등학교	사	인문	보통과	주	7	244	0	244	244	7	250	0	250	250	6	197	0	197	197	20	691	0	691	691
		사	상업	상업	주	3	108	0	108	108	3	110	0	110	110	3	104	0	104	104	9	322	0	322	322
		사		계		10	352	0	352	352	10	360	0	360	360	9	301	0	301	301	29	1,013	0	1,013	1,013

시도	학 교 명	설립	계열	학과(학과군)	주야	1학년					2학년					3학년					계					
						학급	정원	현원			학급	정원	현원			학급	정원	현원			학급	정원	현원			
								남	여	계			남	여	계			남	여	계			남	여	계	
경남	영산여자고등학교	사	상업	상업계열	주	1	28	0	15	15	0	0	0	0	0	0	0	0	0	0	0	1	28	0	15	15
		사	상업	사무자동화과	주	0	0	0	0	0	1	30	0	10	10	1	30	0	8	8	2	60	0	18	18	
		사	상업	정보처리과	주	0	0	0	0	0	1	30	0	8	8	1	30	0	11	11	2	60	0	19	19	
		사	인문	보통과	주	2	56	0	36	36	1	30	0	25	25	2	60	0	32	32	5	146	0	93	93	
				계		3	84	0	51	51	3	90	0	43	43	4	120	0	51	51	10	294	0	145	145	
경남	의령고등학교	공	공업	건축과	주	1	28	27	0	27	1	30	20	1	21	1	30	21	3	24	3	88	68	4	72	
		공	인문	보통과	주	2	56	56	0	56	2	60	55	0	55	2	60	56	0	56	6	176	167	0	167	
		공		계		3	84	83	0	83	3	90	75	1	76	3	90	77	3	80	9	264	235	4	239	
경남	진주외국어고등학교	사	상업	정보처리학과	주	0	0	0	0	0	0	0	0	0	1	30	4	1	5	1	30	4	1	5		
		사	상업	관광경영학과	주	0	0	0	0	0	0	0	0	0	1	30	2	5	7	1	30	2	5	7		
		사	인문	보통과	주	2	56	17	27	44	2	60	23	24	47					0	4	116	40	51	91	
		사	인문	영어과	주	2	56	29	22	51	2	60	23	28	51	2	60	39	21	60	6	176	91	71	162	
				계		4	112	46	49	95	4	120	46	52	98	4	120	45	27	72	12	352	137	128	265	
경남	진해세화여자고등학교	사	상업	경영정보과	주	2	56	0	57	57	2	70	0	62	62	2	70	0	67	67	6	196	0	186	186	
		사	상업	사무자동화	주	2	56	0	55	55	2	70	0	63	63	2	70	0	65	65	6	196	0	183	183	
		사	상업	정보처리과	주	2	56	0	56	56	2	70	0	57	57	2	70	0	64	64	6	196	0	177	177	
		사	인문	보통과	주	2	70	0	69	69	2	70	0	60	60	2	70	0	63	63	6	210	0	192	192	
				계		8	238	0	237	237	8	280	0	242	242	8	280	0	259	259	24	798	0	738	738	
경남	진해중앙고등학교	사	상업	정보처리과	주	2	56	57	0	57	2	70	72	0	72	2	70	59	0	59	6	196	188	0	188	
		사	인문	보통과	주	5	175	175	0	175	5	175	171	0	171	5	175	129	0	129	15	525	475	0	475	
		사		계		7	231	232	0	232	7	245	243	0	243	7	245	188	0	188	21	721	663	0	663	
경남	창녕대성고등학교	사	상업	정보처리과	주	1	28	15	11	26	1	30	5	25	30	1	30	11	17	28	3	88	31	53	84	
		사	인문	보통과	주	1	28	23	4	27	1	30	20	6	26	1	30	18	10	28	3	88	61	20	81	
		사		계		2	56	38	15	53	2	60	25	31	56	2	60	29	27	56	6	176	92	73	165	
경남	창녕여자고등학교	사	상업	정보처리과	주	1	14	0	14	14	1	18	0	18	18	1	12	0	12	12	3	44	0	44	44	
		사	상업	경영정보과	주	1	13	0	13	13	1	19	0	19	19	1	13	0	13	13	3	45	0	45	45	
		사	인문	보통과	주	3	84		71	71	3	90		80	80	3	90		68	68	9	264		219	219	
		사		계		5	111	0	98	98	5	127	0	117	117	5	115	0	93	93	15	353	0	308	308	
경남	창녕옥야고등학교	사	상업	사무자동화과	주	0	0	0	0	0	1	30	13	11	24	1	30	10	4	14	2	60	23	15	38	
		사	인문	보통과	주	4	112	62	52	114	3	90	54	38	92	3	90	46	45	91	10	292	162	135	297	
		사		계		4	112	62	52	114	4	120	67	49	116	4	120	56	49	105	12	352	185	150	335	
경남	초계고등학교	공	공업	자동차과	주	1	28	25	0	25	1	30	28	0	28	2	60	31	2	33	4	118	84	2	86	
		공	상업	정보처리과	주	1	28	6	5	11	1	30	8	5	13	1	30	8	3	11	3	88	22	13	35	
		공	상업	유통정보과	주	1	28	7	4	11	1	30	5	8	13	1	30	4	7	11	3	88	16	19	35	
		공	인문	보통과	주	1	28	6	0	6	1	30	4	4	8	1	30	6	2	8	3	88	16	6	22	
				계		4	112	44	9	53	4	120	45	17	62	5	150	49	14	63	13	382	138	40	178	
경남	총령여자고등학교	사	상업	정보처리과	주	2	55	0	55	55	2	68	0	68	68	3	99	0	99	99	7	222	0	222	222	
		사	인문	보통과	주	4	134	0	134	134	4	138	0	138	138	2	66	0	66	66	10	338	0	338	338	
		사		계		6	189	0	189	189	6	206	0	206	206	5	165	0	165	165	17	560	0	560	560	

시도	학교명	설립	계열	학과(학과군)	주야	1학년					2학년					3학년					계				
						학급	정원	현원			학급	정원	현원			학급	정원	현원			학급	정원	현원		
								남	여	계			남	여	계			남	여	계			남	여	계
경남	통영제일고등학교	사	인문	보통과	주	6	192	94	96	190	6	210	102	86	188	4	140	48	68	116	16	542	244	250	494
		사	상업	정보처리과	주	4	112	68	41	109	4	140	67	58	125	4	140	84	38	122	12	392	219	137	356
				계		10	304	162	137	299	10	350	169	144	313	8	280	132	106	238	28	934	463	387	850
경남	하동고등학교	공	공업	토목과	주	1	28	23	0	23	1	30	30	0	30	1	30	24	0	24	3	88	77	0	77
		공	공업	전자과	주	1	28	18	0	18	1	30	20	0	20	1	30	15	0	15	3	88	53	0	53
		공	인문	보통과	주	2	28	50	0	50	2	30	57	0	57	2	30	53	0	53	6	88	160	0	160
		공		계		4	84	91	0	91	4	90	107	0	107	4	90	92	0	92	12	264	290	0	290
경남	함안고등학교	공	인문	보통과	주	4	112	70	41	111	4	120	83	32	115	4	120	63	45	108	12	352	216	118	334
		공	농업	원예식품 계열	주	2	56	42	19	61	0	0	0	0	0	0	0	0	0	0	2	56	42	19	61
		공	농업	원예조경과	주	0	0	0	0	0	1	30	22	8	30	1	30	13	15	28	2	60	35	23	58
		공	농업	식품가공과	주	0	0	0	0	0	1	30	21	10	31	1	30	14	15	29	2	60	35	25	60
		공		계		6	168	112	60	172	6	180	126	50	176	6	180	90	75	165	18	528	328	185	513
경남	함안대산고등학교	사	상업	정보처리과	주	1	28	7	5	12	1	30	9	0	9	1	30	10	7	17	3	88	26	12	38
		사	인문	보통과	주	1	28	7	9	16	1	30	15		15	1	30	8	6	14	3	88	30	15	45
		사		계		2	56	14	14	28	2	60	24	0	24	2	60	18	13	31	6	176	56	27	83
경남	합천여자고등학교	사	인문	보통과	주	2	56	0	56	56	2	53	0	53	53	2	47	0	47	47	6	156	0	156	156
		사	상업	정보처리과	주	0	0	0	0	0	0	0	0	0	0	1	11	0	11	11	1	11	0	11	11
		사	상업	사무자동화과	주	1	17	0	17	17	1	19	0	19	19	1	10	0	10	10	3	46	0	46	46
		사	상업	유통정보화과	주	1	14	0	14	14	1	8	0	8	8	1	8	0	8	8	3	30	0	30	30
		사		계		4	87	0	87	87	4	80	0	80	80	5	76	0	76	76	13	243	0	243	243
경남	효암고등학교	사	인문	보통과	주	8	280	146	139	285	8	288	146	139	285	4	140	58	83	141	20	708	350	361	711
		사	상업	정보처리과	주	0	0	0	0	0	0	0	0	0	0	4	140	77	59	136	4	140	77	59	136
		사		계		8	280	146	139	285	8	288	146	139	285	8	280	135	142	277	24	848	427	420	847